

Betriebswirtschaftliches Institut
für empirische Gründungs- und Organisationsforschung e. V.

G r ü n d u n g s a t l a s
N o r d r h e i n - W e s t f a l e n

Teilband 1: Gebiet Kommunalverband Ruhr

Detlef Müller-Böling

Petra Giebisch

Helmut Graf

D o r t m u n d , 1 9 8 6

ISBN: 3-89227-002-3

Herausgeber: bifego, Betriebswirtschaftliches Institut für empirische Gründungs- und Organisationsforschung e.V.

Autoren: Detlef Müller-Böling; Petra Giebisch; Helmut Graf

Druck: Eigendruck
Printed in Germany

Vertrieb: bifego c/o Universität Dortmund, Postfach 500500
4600 Dortmund 50, Telefon: 0231/755-4600

© Alle Rechte der Veröffentlichung, auch der auszugsweisen, liegen bei den Verfassern.

Gründungsatlas Nordrhein-Westfalen

Teilband 1: Gebiet Kommunalverband Ruhr

Gliederung

| | Seite |
|---|-------|
| Teil A: Konzeption "Gründungsatlas NRW" | 1 |
| 1. Zielsetzung | 1 |
| 2. Herkunft und Auswertungsmöglichkeiten des Datenmaterials | 3 |
| 3. Struktur der Grundauswertung | 5 |
| | |
| Teil B: Vergleich der Kreise und kreisfreien Städte innerhalb des Kommunalverband Ruhr | 8 |
| 1. Gewerbean- und -abmeldungen | 8 |
| 2. Branchenspezifische Auswertungen | 11 |
| 3. Saldo der Gewerbean- und -abmeldungen | 15 |
| 4. Entwicklung der Meldeaktivitäten im Zeitverlauf | 18 |
| 5. Beschäftigungswirkungen | 19 |
| 6. Position der Stadt Dortmund innerhalb des Kommunalverband Ruhr | 25 |
| | |
| Teil C: Tabellen und Graphiken: "Gründungsatlas NRW - Kommunalverband Ruhr" | 28 |
| 1. Erläuterungen zu den Auswertungstabellen: Entwicklung und Struktur der Gewerbemeldungen | 28 |
| 1.1. Anzahl der Gewerbean- und -abmeldungen in den Jahren 1973 - 1983 | 28 |
| 1.2. Struktur der Gewerbean- und -abmeldungen nach Wirtschaftsbereichen in Prozent der jeweiligen Gesamtjahresmeldungen | 29 |
| 1.3. Meldeveränderungen relativ im Vergleich zum Vorjahr | 29 |
| 1.4. Meldeveränderungen relativ zum Basisjahr 1975 | 30 |

| | |
|--|-----|
| 2. Erläuterungen zu den Auswertungstabellen: Meldesalden | 30 |
| 2.1. Saldo zwischen den Gewerbean- und -abmeldungen in absoluten Zahlen für die Jahre 1973 - 1983 | 30 |
| 2.2. Saldo zwischen Gewerbean- und -abmeldungen in Prozent des Gesamtsaldos | 31 |
| 3. Erläuterungen zu den Auswertungstabellen: Beschäftigungswirkungen | 32 |
| 3.1. Anzahl der Gründungen insgesamt und der Neugründungen | 33 |
| 3.2. Arbeitsplatzgewinne und -verluste durch Neugrün- dungen und Gründungen insgesamt | 33 |
| 3.3. Kritische Wertung der Ergebnisse der Analyse der Beschäftigungswirkungen | 36 |
| 4. Auswertungstabellen und Graphiken | 38 |
| 4. 1. Nordrhein-Westfalen | 39 |
| 4. 2. Kommunalverband Ruhr | 45 |
| 4. 3. Stadt Bochum | 51 |
| 4. 4. Stadt Bottrop | 57 |
| 4. 5. Stadt Dortmund | 63 |
| 4. 6. Stadt Duisburg | 69 |
| 4. 7. Kreis Ennepe-Ruhr | 75 |
| 4. 8. Stadt Essen | 81 |
| 4. 9. Stadt Gelsenkirchen | 87 |
| 4.10. Stadt Hagen | 93 |
| 4.11. Stadt Hamm | 99 |
| 4.12. Stadt Herne | 105 |
| 4.13. Stadt Mühlheim | 111 |
| 4.14. Stadt Oberhausen | 117 |
| 4.15. Kreis Recklinghausen | 123 |
| 4.16. Kreis Unna | 129 |
| 4.17. Kreis Wesel | 135 |
| Literaturverzeichnis | 141 |

Teil A: Konzeption "Gründungsatlas NRW"

1. Zielsetzung

Die Bedeutung der Gründungen neuer Unternehmungen für die Funktionsfähigkeit eines marktwirtschaftlichen Systems ist seit vielen Jahren Gegenstand einer intensiven wissenschaftlichen und politischen Diskussion. Insbesondere in der jüngsten Vergangenheit ist das Interesse an den Unternehmungsgründungen vor dem Hintergrund der anhaltenden Arbeitslosigkeit in fast allen westlichen Industrieländern weiter gestiegen. In der Förderung von Unternehmungsgründungen wird ein Instrument gesehen, das zur Lösung der drängenden Arbeitsmarktprobleme beitragen soll.

Ungeachtet des großen Interesses, das die Unternehmungsgründung in vielen wissenschaftlichen Fachdisziplinen, in der Politik und bei Verbänden findet, ist bislang nur eine erstaunlich geringe statistische Basis über das Phänomen der Unternehmungsgründung in der Bundesrepublik Deutschland erarbeitet worden.

So beklagten bereits 1975 Szyperski und Nathusius im Hinblick auf den Stand der empirischen Erfassung von Unternehmungsgründungen, daß "in den für die Zukunft des Wirtschaftssystems entscheidenden Fragen ein erheblicher Informationsbedarf besteht, der zur Zeit nicht in befriedigender Weise gedeckt werden kann".¹⁾

1986, mehr als 10 Jahre später, konstatieren die Autoren Clemens und Friedrich in dem gleichen Zusammenhang: "Über das Existenzgründungsgeschehen existiert in der Bundesrepublik Deutschland keine einheitliche Statistik. Da die Förderung von Unternehmensgründungen ein bedeutender Schwerpunkt der Mittelstandspolitik ist, wird eine statistische Basis benötigt, die auch die Möglichkeit einer Erfolgskontrolle eröffnet. Eine bundesweite Existenzgründungsstatistik ist somit wünschenswert."²⁾

1) Szyperski, Nathusius /Erfassung/ 4.

2) Clemens, Friede /Existenzgründungen/ VII.

Der Vergleich der beiden Aussagen zu der Notwendigkeit und dem Stand der statistischen Datenbasis über Unternehmungsgründungen zeigt, daß trotz des 10jährigen Abstandes und eines erheblich gestiegenen Interesses an Unternehmungsgründungen eine breitere statistische Basis über Unternehmungsgründungen bislang nicht vorliegt.

Eine Analyse der Veröffentlichungen zum Themenbereich der Unternehmungsgründung würde zwar einzelne Arbeiten nennen können, die zumeist auf der Basis der Gewerbemeldungen empirische Ergebnisse erarbeitet haben.¹⁾ Sie können aber das konstatierte Informationsdefizit nur ansatzweise ausfüllen.

Diese für die Bundesrepublik Deutschland zutreffende Beurteilung muß bei einer gesonderten Betrachtung des Landes Nordrhein-Westfalens modifiziert werden. Sie fällt im Vergleich zu den anderen Bundesländern weitaus positiver aus. Das Land NRW gehört zu den wenigen Bundesländern, die seit längerem zentral die Gewerbemeldungen erfassen. Darüber hinaus liegen für die Jahre nach 1973 Detailuntersuchungen der Gewerbemeldungen des Landes NRW vor. Diese Untersuchungen wurden in regelmäßigen Abständen von dem Gründungsforschungsbereich der Universität Köln und dem Institut für Mittelstandsforschung durchgeführt. Damit konnten zumindest in einigen Bereichen wertvolle Beiträge zur Verringerung des Informationsdefizites geleistet werden.

Allerdings blieb bislang die Forderung nach der Verfügbarkeit regionalbezogener Daten zur Erfassung von Gründungsaktivitäten in kleinräumigen Gebietseinheiten weitestgehend unerfüllt.²⁾ Diese Forderung wurde bereits 1975 von Szyperski und Nathusius gestellt und hat in Anbetracht der verstärkt regionalbezogenen Ausrichtung wirtschaftspolitischer Maßnahmen in den letzten Jahren an Bedeutung gewonnen.

1) vgl. dazu Kirschbaum /Entstehung/.

2) Einen aktuellen Überblick geben Clemens, Friede /Existenzgründungen/. Im übrigen sei auf die Veröffentlichungen des Instituts für Mittelstandsforschung und des Projektbereichs "Gründungsforschung" der Universität Köln verwiesen.

Der "**Gründungsatlas NRW**" des **Betriebswirtschaftlichen Instituts für empirische Gründungs- und Organisationsforschung (bifego) e.V.** leistet einen Beitrag zur Erschließung regionalbezogener Daten über die Gründungsaktivitäten in NRW.

Dabei werden **Zeitreihen über regionale Gründungsaktivitäten** in Nordrhein-Westfalen gesammelt und ausgewertet. Ziel ist es letztlich, über die Analyse der Zeitreihen **Einflußfaktoren auf Unternehmungsgründungen** in kleinräumigen Gebietseinheiten herauszuarbeiten. Im Mittelpunkt steht dabei insbesondere die aus regionalpolitischer Sicht bedeutsame **Saldenentwicklung** der Gewerbemeldungen und die damit eng verflochtenen Beschäftigungswirkungen von Unternehmungsgründungen.

Die Besonderheit des "Gründungsatlas NRW" besteht darin, daß zum ersten Mal ein bis auf Gemeindeebene heruntergebrochenes Zahlenmaterial über regionale Gründungsaktivitäten aufbereitet wird. Diese Daten fehlen in dieser Form bislang völlig. Damit wird es möglich, **Gründungen, Löschungen und Fluktuationen** von Unternehmungen auf verschiedenen Ebenen, nämlich Gemeinde-/Stadt-, Kreis-, Regierungsbezirks- und Landesebene für wirtschaftspolitische Entscheidungen transparent zu machen.

2. Herkunft und Auswertungsmöglichkeiten des Datenmaterials

Die Erfassung der Zeitreihen über die regionalen Gründungsaktivitäten in NRW erfolgte in 2 Schritten. Zunächst wurde Ende 1984 eine Sonderauswertung beim Landesamt für Datenverarbeitung und Statistik in Auftrag gegeben, die die Gewerbemeldungen getrennt nach An- und Abmeldungen für den Zeitraum 1973 - 1983 auf den verschiedenen Regionalebene Regierungsbezirk, Kreis und kreisfreie Stadt berechnete. Darüber hinaus wurden die Daten nach 6 Wirtschaftsbereichen gegliedert vorgelegt.

In einem zweiten Schritt wurden zum Jahreswechsel 1984/1985 alle Gemeinden NRW's angeschrieben und gebeten, Gewerbemeldedaten auf der jeweiligen Gemeindeebene für den Zeitraum 1976 - 1983 in der Branchengliederung des Landesamtes zur Verfügung zu stellen.

Dieser Schritt wurde erforderlich, weil das Landesamt Auswertungen der Gewerbemeldedaten nur bis zur Ebene der Kreise bzw. kreisfreien Städte vornehmen kann. Gerade im Hinblick auf die Zielsetzung, regionalbezogene Aussagen zu ermöglichen, erscheint ein Verzicht dieser regionalen Tiefe nicht vertretbar.

Eine parallel erscheinende Dokumentation gibt im Detail Auskunft über den Rücklauf, Umfang, Detaillierung und Qualität des Datenmaterials der Gemeindebefragung. Es muß allerdings darauf hingewiesen werden, daß die Homogenität der Daten der Sonderauswertung des statistischen Landesamtes nicht erreicht werden konnte. Im einzelnen erschließt das Datenmaterial folgende Auswertungsmöglichkeiten:

- (1) **Analyse der Gründungsstruktur und Abmeldestruktur** im Hinblick auf Branchenverteilungen und zeitliche Entwicklungen bis auf Gemeindeebene heruntergebrochen. Damit ließe sich z.B. der Einfluß von Änderungen der Gewerbesteuerhebesätze auf die regionale Entwicklung oder der Einfluß einer Neuausweisung von Gewerbeflächen, von besonderen Initiativen wie Gründertagen, Gründerseminaren, örtlichen Sonderprogrammen zur Gründungsfinanzierung usw. untersuchen.
- (2) **Vergleich von Gründungsaktivitäten und Saldenentwicklungen in unterschiedlichen Gebietseinheiten Nordrhein-Westfalens**
Abweichende Entwicklungsrichtungen und Strukturen der regionalen Gründungssituation vom Landes- und Bezirksdurchschnitt geben Anhaltspunkte für weitergehende Untersuchungen. Die Situation im Vergleich zu Nachbarkommunen führt unmittelbar zu regionalbezogenen Ursachenanalysen.
- (3) **Ermittlung ausgewählter Kennzahlen**, die die Gründungsaktivitäten ins Verhältnis zu ausgewählten regionalwirtschaftlichen Daten (z.B. Einwohnerzahl, Zahl der Erwerbstätigen, Höhe des Steueraufkommens, Höhe der Unternehmensbestände) setzen. Diese ermöglichen dann die **Einordnung der Regionen** im Hinblick auf ihre Gründungsleistungen.

(4) Berechnung der Beschäftigungswirkungen der Unternehmungsgründungen

Auf der Basis der Untersuchungen des Instituts für Mittelsstandsforschung können erste Berechnungen der Beschäftigungswirkungen der Gewerbemeldungen insgesamt und der Neugründungen vorgenommen werden.

(5) Ermittlung von Gründungs- und Fluktuationsfaktoren durch Extremgruppenvergleiche

Die Gemeinden mit den höchsten und niedrigsten Gründungsaktivitäten werden im Hinblick auf ihre wirtschaftspolitischen Rahmenbedingungen untersucht.

Bezogen auf diese Auswertungsmöglichkeiten erfolgt im vorliegenden Band eine **Grundauswertung des Datenmaterials auf der Basis der Sonderauswertung des Landesamtes.**

3. Struktur der Grundauswertung

Aus dem Datenmaterial des statistischen Landesamtes, das alle Kreise und kreisfreien Städte des Landes NRW umfaßt, wurden zunächst die Zeitreihen für die Kreise und kreisfreien Städte, die zum **Kommunalverband Ruhr** gehören, ausgewählt. Im einzelnen handelt es sich um folgende Gebietseinheiten:

*** Kreisfreie Städte**

| | | |
|----------|---------------|------------|
| Bochum | Essen | Herne |
| Bottrop | Gelsenkirchen | Mühlheim |
| Dortmund | Hagen | Oberhausen |
| Duisburg | Hamm | |

*** Kreise**

| | |
|----------------|-------|
| Ennepe-Ruhr | Unna |
| Recklinghausen | Wesel |

*** Übergeordnete Gebietseinheiten**

Kommunalverband Ruhr
Nordrhein-Westfalen

Für diese Gebietseinheiten wurden folgende Auswertungstabellen erstellt (siehe Teil C):

*** Auswertungstabellen zu den Gewerbean- und -abmeldungen**

1. Anzahl der Gewerbean- und -abmeldungen insgesamt und nach Wirtschaftsbereichen für 1973 - 1983
(Tabellen: I.(1) und II.(1))
2. Struktur der Gewerbean- und -abmeldungen nach Wirtschaftsbereichen in Prozent der jeweiligen Gesamtjahresmeldungen
(Tabellen: I.(2) und II.(2))
3. Anmeldeveränderungen relativ im Vergleich zum Vorjahr
(Tabellen: I.(3) und II.(3))
4. Abmeldeveränderungen relativ im Vergleich zum Basisjahr 1975
(Tabellen: I.(4) und II.(4))

*** Auswertungstabellen zu den Gewerbesalden**

1. Saldo zwischen Gewerbean- und -abmeldungen absolut
(Tabelle: III.(1))
2. Saldo zwischen Gewerbean- und -abmeldungen in Prozent des Gewerbesaldos
(Tabelle: III.(2))

*** Auswertungstabellen zu den Beschäftigungswirkungen**

1. Anzahl der Gründungen insgesamt und der Neugründungen
(Tabelle: IV.(1))
2. Arbeitsplatzgewinne und -verluste durch Neugründungen und Gründungen insgesamt
(Tabelle: IV.(2))

Neben den Auswertungstabellen wurden für die einzelnen Gebiets-einheiten zur Visualisierung der Ergebnisse die folgenden **Graphiken** erstellt:

1. Anzahl der Gewerbeanmeldungen in den Jahren 1973 - 1983
2. Absoluter und kumulierter Saldo der Gewerbeanmeldungen in den Jahren 1973 - 1983
3. Struktur der Gewerbeanmeldungen nach Wirtschaftsbereichen im Durchschnitt der Jahre 1973 - 1983
4. Struktur der Gewerbeabmeldungen nach Wirtschaftsbereichen im Durchschnitt der Jahre 1973 - 1983
5. Index der Anmeldungen der jeweiligen Gebietseinheit im Vergleich zum KVR und NRW (Basisjahr 1975)
6. Index der Abmeldungen der jeweiligen Gebietseinheit im Vergleich zum KVR und NRW (Basisjahr 1975)
7. Arbeitsplatzeffekte der Neugründungen in den Jahren 1973 - 1983
8. Vergleich der Arbeitsplatzeffekte der Salden aller Gewerbeanmeldungen und der Neugründungen für die Jahre 1973 - 1983

Die wichtigsten Ergebnisse der Auswertungen und vergleichende Analysen werden im Teil B dargestellt. Die Auswertungstabellen selbst und detaillierte Erläuterungen dazu finden sich im Teil C.

Teil B: Vergleich der Kreise und kreisfreien Städte innerhalb des Kommunalverband Ruhr

Die Gewerbean- und -abmeldungen der 15 im Kommunalverband Ruhr zusammengeschlossenen Kreise und kreisfreien Städte werden unter verschiedenen Aspekten miteinander verglichen und Rangfolgen innerhalb des Verbandes gebildet. Auf diese Weise wird ersichtlich, in welchen Bezirken die Meldeaktivitäten stark und in welchen sie nur schwach ausgeprägt sind.

Die vorgelegten Befunde spiegeln lediglich einen Teil der sinnvollen Auswertungsmöglichkeiten wider. Unter verschiedensten Gesichtspunkten sind zusätzliche Analysen denkbar und wünschenswert.

1. Gewerban- und -abmeldungen

Betrachtet man zunächst die Summe der An- und Abmeldungen in den 11 Jahren von 1973-1983, so zeigt sich, daß Städte mit hoher Einwohnerzahl die meisten Meldungen aufweisen, in Gebieten mit geringer Einwohnerzahl auch weniger An- und Abmeldungen zu registrieren sind (vgl. Tabelle 1 und 2).

Tabelle 1:
Anmeldungen von 1973-1983

| Kreis / Stadt | Summe |
|----------------------|-------|
| 1. Kreis Recklingh. | 31329 |
| 2. Essen | 31315 |
| 3. Dortmund | 30415 |
| 4. Duisburg | 25449 |
| 5. Kreis Wesel | 23153 |
| 6. Ennepe-Ruhr-Kreis | 17865 |
| 7. Bochum | 17321 |
| 8. Kreis Unna | 17298 |
| 9. Gelsenkirchen | 14610 |
| 10. Oberhausen | 10019 |
| 11. Hagen | 9567 |
| 12. Mülheim | 8688 |
| 13. Herne | 8662 |
| 14. Hamm | 7819 |
| 15. Bottrop | 6792 |

Tabelle 2:
Abmeldungen von 1973-1983

| Kreis / Stadt | Summe |
|----------------------|-------|
| 1. Dortmund | 29251 |
| 2. Essen | 29105 |
| 3. Kreis Recklingh. | 28261 |
| 4. Duisburg | 24825 |
| 5. Kreis Wesel | 19941 |
| 6. Gelsenkirchen | 16606 |
| 7. Bochum | 16363 |
| 8. Ennepe-Ruhr-Kreis | 16132 |
| 9. Kreis Unna | 14570 |
| 10. Oberhausen | 9085 |
| 11. Hagen | 8943 |
| 12. Herne | 8702 |
| 13. Hamm | 7810 |
| 14. Mülheim | 7413 |
| 15. Bottrop | 6393 |

Um die Beziehung zwischen der Zahl der Meldungen und der Zahl der Einwohner auszuschalten, werden die An- und Abmeldungen pro 1000 Einwohner berechnet.

Dazu kann allerdings nicht der gesamte Untersuchungszeitraum betrachtet werden. Aufgrund der Gebietsreform in Nordrhein-Westfalen zum 1.1.1975 ergeben sich einerseits geringfügige Ungenauigkeiten bei der Umschlüsselung der Gewerbemeldungen für die Jahre 1973 und 1974 auf den Gebietsstand von 1975, die daraus resultieren, daß Auswertungen der Gewerbemeldungen auf Gemeinde- oder Stadtebene vom statistischen Landesamt nicht durchgeführt werden und somit eine exakte nachträgliche Zuordnung auf die neuentstandenen Kreise nicht möglich ist.

Das Problem der genauen Zuordnung stellt sich jedoch insbesondere für die Einwohnerzahlen. Betrachtet man die Angaben des Statistischen Jahrbuchs für die BRD, so sind im Jahr 1975 bei der Mehrzahl der kreisfreien Städte und Kreise sehr große Zuwächse der Einwohnerzahlen festzustellen, die auf die Gebietsreform zum 1.1.1975 zurückzuführen sind. Zum anderen ist der Kreis Wesel erst 1975 gebildet worden. Auch hier sind die genauen Einwohnerzahlen für die Jahre 1973 und 1974 nicht zu ermitteln.

Um die Ungenauigkeiten der Daten für die ersten zwei Jahre auszuschließen, wird für Berechnungen pro 1000 Einwohner der Zeitraum auf die Jahre 1975-1983 beschränkt.

Für die zugrunde gelegten Einwohnerzahlen wurde der Durchschnitt über die Jahre 1975-1983 ermittelt. Die Zahlenangaben wurden den Statistischen Jahrbüchern 1976-1984 für die Bundesrepublik Deutschland entnommen, in denen der Stand der Einwohnerzahlen jeweils zum 30. Juni des Vorjahres angegeben ist.

Vergleicht man nun die Zahl der Gewerbemeldungen, die für den Zeitraum 1975 bis 1983 pro Jahr im Durchschnitt angezeigt worden sind, stellt sich heraus, daß die Stadt Bottrop, die bei der Auswertung der Summe der Gewerbean- und -abmeldungen 1973-1983 den

letzten Rang belegt, pro Tausend Einwohner die höchsten Anmeldungen zu verzeichnen hat. Allerdings ist auch zu erkennen, daß die Abmeldungen in Bottrop so hoch sind, daß die Stadt in diesem Bereich innerhalb des KVR den 3. Rang belegt (vgl. Tabelle 3 und 4).

Tabelle 3:

Anmeldungen pro Tsd. Einwohner (\emptyset Anmeldungen und \emptyset Einwohnerzahl 1975-1983)

| Kreis / Stadt | Anmeld. | Einwohn. | Anmeld./ Tsd. Einw. |
|----------------------|---------|----------|------------------------|
| 1. Bottrop | 609 | 122300 | 4.980 |
| 2. Kreis Wesel | 2046 | 412200 | 4.964 |
| 3. Ennepe-Ruhr-Kreis | 1702 | 347000 | 4.905 |
| 4. Kreis Recklingh. | 2993 | 613900 | 4.875 |
| 5. Dortmund | 2839 | 613600 | 4.627 |
| 6. Hamm | 793 | 171500 | 4.624 |
| 7. Essen | 2971 | 656700 | 4.524 |
| 8. Mülheim | 818 | 183600 | 4.455 |
| 9. Kreis Unna | 1677 | 382500 | 4.384 |
| 10. Gelsenkirchen | 1348 | 309300 | 4.358 |
| 11. Duisburg | 2490 | 574700 | 4.333 |
| 12. Herne | 792 | 184500 | 4.293 |
| 13. Hagen | 926 | 221500 | 4.181 |
| 14. Oberhausen | 964 | 231300 | 4.168 |
| 15. Bochum | 1595 | 404400 | 3.944 |

Tabelle 4:

Abmeldungen pro Tsd. Einwohner (\emptyset Abmeld. und \emptyset Einw. 1975-1983)

| Kreis / Stadt | Abmeld. | Einwohn. | Abmeld./ Tsd. Einw. |
|----------------------|---------|----------|------------------------|
| 1. Gelsenkirchen | 1492 | 309300 | 4.824 |
| 2. Hamm | 799 | 171500 | 4.659 |
| 3. Bottrop | 546 | 122300 | 4.464 |
| 4. Dortmund | 2645 | 613600 | 4.311 |
| 5. Kreis Recklingh. | 2638 | 613900 | 4.297 |
| 6. Ennepe-Ruhr-Kreis | 1477 | 347000 | 4.256 |
| 7. Herne | 767 | 184500 | 4.157 |
| 8. Duisburg | 2344 | 574700 | 4.079 |
| 9. Kreis Wesel | 1678 | 412200 | 4.071 |
| 10. Essen | 2665 | 656700 | 4.058 |
| 11. Hagen | 834 | 221500 | 3.765 |
| 12. Mülheim | 676 | 183600 | 3.682 |
| 13. Bochum | 1473 | 404400 | 3.642 |
| 14. Oberhausen | 833 | 231300 | 3.601 |
| 15. Kreis Unna | 1373 | 382500 | 3.590 |

2. Branchenspezifische Auswertungen

Die Struktur der Meldungen wird untersucht, indem der jährliche durchschnittliche Anteil der An- und Abmeldungen in der Zeit von 1973-1983 in den Branchen Industrie, Handwerk und Handel ermittelt wird.

Es entfallen im Kreis Unna im Durchschnitt 3,4% der Gesamtanmeldungen auf den Industriebereich. Damit liegt Unna auf dem letzten Rang; im Handel mit 52,1% an zweiter Stelle. 9,5% aller Meldungen im Kreis Unna betreffen das Handwerk. In dieser Branche belegt Unna eine mittlere Position (vgl. Tabelle 5 - 10).

Tabelle 5:
Anteil der Anmeldungen
in der Industrie (Ø 1973-1983)

| Kreis / Stadt | % |
|----------------------|-----|
| 1. Ennepe-Ruhr-Kreis | 9.0 |
| 2. Essen | 5.9 |
| 3. Mülheim | 5.8 |
| 4. Herne | 5.6 |
| 5. Hagen | 5.5 |
| 6. Kreis Recklingh. | 5.2 |
| 7. Bochum | 5.1 |
| 8. Kreis Wesel | 5.1 |
| 9. Duisburg | 4.9 |
| 10. Oberhausen | 4.5 |
| 11. Bottrop | 4.2 |
| 12. Hamm | 4.0 |
| 13. Gelsenkirchen | 3.7 |
| 14. Dortmund | 3.7 |
| 15. Kreis Unna | 3.4 |

Tabelle 6:
Anteil der Abmeldungen
in der Industrie (Ø 1973-1983)

| Kreis / Stadt | % |
|----------------------|-----|
| 1. Ennepe-Ruhr-Kreis | 7.8 |
| 2. Mülheim | 5.2 |
| 3. Hagen | 4.8 |
| 4. Essen | 4.4 |
| 5. Bottrop | 4.3 |
| 6. Bochum | 4.2 |
| 7. Kreis Wesel | 4.0 |
| 8. Kreis Recklingh. | 3.9 |
| 9. Duisburg | 3.9 |
| 10. Herne | 3.8 |
| 11. Oberhausen | 3.0 |
| 12. Kreis Unna | 2.9 |
| 13. Gelsenkirchen | 2.7 |
| 14. Dortmund | 2.6 |
| 15. Hamm | 2.4 |

Tabelle 7:
Anteil der Anmeldungen
im Handwerk (Ø 1973-1983)

| Kreis / Stadt | % |
|----------------------|------|
| 1. Bottrop | 11.0 |
| 2. Gelsenkirchen | 10.5 |
| 3. Oberhausen | 10.0 |
| 4. Kreis Recklingh. | 9.9 |
| 5. Kreis Wesel | 9.5 |
| 6. Kreis Unna | 9.5 |
| 7. Mülheim | 9.4 |
| 8. Duisburg | 9.3 |
| 9. Ennepe-Ruhr-Kreis | 9.1 |
| 10. Herne | 9.1 |
| 11. Hagen | 9.1 |
| 12. Hamm | 8.7 |
| 13. Bochum | 8.3 |
| 14. Essen | 8.2 |
| 15. Dortmund | 7.8 |

Tabelle 8:
Anteil der Abmeldungen
im Handwerk (Ø 1973-1983)

| Kreis / Stadt | % |
|----------------------|------|
| 1. Gelsenkirchen | 13.7 |
| 2. Oberhausen | 12.8 |
| 3. Bottrop | 12.5 |
| 4. Ennepe-Ruhr-Kreis | 12.5 |
| 5. Duisburg | 12.3 |
| 6. Hagen | 12.2 |
| 7. Kreis Recklingh. | 12.0 |
| 8. Kreis Unna | 11.9 |
| 9. Mülheim | 11.9 |
| 10. Kreis Wesel | 11.7 |
| 11. Essen | 11.6 |
| 12. Herne | 10.6 |
| 13. Dortmund | 10.2 |
| 14. Bochum | 10.0 |
| 15. Hamm | 9.8 |

Tabelle 9:
Anteil der Anmeldungen
im Handel (Ø 1973-1983)

| Kreis / Stadt | % |
|----------------------|------|
| 1. Hamm | 52.4 |
| 2. Kreis Unna | 52.1 |
| 3. Kreis Wesel | 50.4 |
| 4. Dortmund | 50.3 |
| 5. Kreis Recklingh. | 48.7 |
| 6. Bochum | 48.4 |
| 7. Essen | 47.9 |
| 8. Mülheim | 47.3 |
| 9. Ennepe-Ruhr-Kreis | 47.2 |
| 10. Bottrop | 46.1 |
| 11. Oberhausen | 44.9 |
| 12. Hagen | 44.7 |
| 13. Duisburg | 44.5 |
| 14. Herne | 44.4 |
| 15. Gelsenkirchen | 43.2 |

Tabelle 10:
Anteil der Abmeldungen
im Handel (Ø 1973-1983)

| Kreis / Stadt | % |
|-----------------------|------|
| 1. Kreis Wesel | 50.0 |
| 2. Mülheim | 49.3 |
| 3. Kreis Unna | 48.5 |
| 4. Bochum | 48.0 |
| 5. Essen | 47.8 |
| 6. Dortmund | 47.5 |
| 7. Kreis Recklingh. | 47.3 |
| 8. Herne | 45.5 |
| 9. Bottrop | 45.4 |
| 10. Oberhausen | 45.1 |
| 11. Ennepe-Ruhr-Kreis | 44.5 |
| 12. Duisburg | 44.4 |
| 13. Gelsenkirchen | 43.8 |
| 14. Hamm | 43.6 |
| 15. Hagen | 41.6 |

Legt man jedoch die branchenspezifischen Gesamtmeldungen für den Kommunalverband Ruhr zugrunde und ermittelt den Anteil der Meldungen eines Bezirks, zeigt sich auch hier wieder, daß Städte und Kreise mit hohen Einwohnerzahlen einen überwiegend großen Anteil der branchenspezifischen Meldungen einnehmen, während die Gebiete, deren Einwohnerzahl im unteren Drittel anzusiedeln ist, mit Ausnahme der Stadt Hagen die unteren fünf Plätze einnehmen (vgl. Tabelle 11 - 16).

Tabelle 11:
Anteil der Industrieanmeldungen
im KVR von 1973-1983 (KVR: 13194)

| Kreis / Stadt | Anzahl | % |
|----------------------|--------|------|
| 1. Essen | 1836 | 13.9 |
| 2. Kreis Recklingh. | 1620 | 12.3 |
| 3. Ennepe-Ruhr-Kreis | 1610 | 12.2 |
| 4. Duisburg | 1256 | 9.5 |
| 5. Kreis Wesel | 1183 | 9.0 |
| 6. Dortmund | 1124 | 8.5 |
| 7. Bochum | 878 | 6.7 |
| 8. Kreis Unna | 596 | 4.5 |
| 9. Gelsenkirchen | 538 | 4.1 |
| 10. Hagen | 522 | 4.0 |
| 11. Mülheim | 502 | 3.8 |
| 12. Herne | 485 | 3.7 |
| 13. Oberhausen | 448 | 3.4 |
| 14. Hamm | 313 | 2.4 |
| 15. Bottrop | 283 | 2.1 |

Tabelle 12:
Anteil der Industrieabmeldungen
im KVR von 1973-1983 (KVR: 9609)

| Kreis / Stadt | Anzahl | % |
|----------------------|--------|------|
| 1. Essen | 1274 | 13.3 |
| 2. Ennepe-Ruhr-Kreis | 1253 | 13.0 |
| 3. Kreis Recklingh. | 1098 | 11.4 |
| 4. Duisburg | 980 | 10.2 |
| 5. Kreis Wesel | 799 | 8.3 |
| 6. Dortmund | 767 | 8.0 |
| 7. Bochum | 681 | 7.1 |
| 8. Gelsenkirchen | 447 | 4.7 |
| 9. Hagen | 429 | 4.5 |
| 10. Kreis Unna | 426 | 4.4 |
| 11. Mülheim | 383 | 4.0 |
| 12. Herne | 335 | 3.5 |
| 13. Oberhausen | 276 | 2.9 |
| 14. Bottrop | 272 | 2.8 |
| 15. Hamm | 189 | 2.0 |

Tabelle 13:
Anteil der Anmeldungen im Handwerk
im KVR von 1973-1983 (KVR: 23750)

| Kreis / Stadt | Anzahl | % |
|----------------------|--------|------|
| 1. Kreis Recklingh. | 3098 | 13.0 |
| 2. Essen | 2565 | 10.8 |
| 3. Duisburg | 2378 | 10.0 |
| 4. Dortmund | 2377 | 10.0 |
| 5. Kreis Wesel | 2191 | 9.2 |
| 6. Kreis Unna | 1645 | 6.9 |
| 7. Ennepe-Ruhr-Kreis | 1630 | 6.9 |
| 8. Gelsenkirchen | 1531 | 6.4 |
| 9. Bochum | 1430 | 6.0 |
| 10. Oberhausen | 998 | 4.2 |
| 11. Hagen | 873 | 3.7 |
| 12. Mülheim | 814 | 3.4 |
| 13. Herne | 791 | 3.3 |
| 14. Bottrop | 749 | 3.2 |
| 15. Hamm | 680 | 2.9 |

Tabelle 14:
Anteil der Abmeldungen im Handwerk
im KVR von 1973-1983 (KVR: 28408)

| Kreis / Stadt | Anzahl | % |
|----------------------|--------|------|
| 1. Kreis Recklingh. | 3397 | 12.0 |
| 2. Essen | 3371 | 11.9 |
| 3. Duisburg | 3044 | 10.7 |
| 4. Dortmund | 2989 | 10.5 |
| 5. Kreis Wesel | 2331 | 8.2 |
| 6. Gelsenkirchen | 2273 | 8.0 |
| 7. Ennepe-Ruhr-Kreis | 2011 | 7.1 |
| 8. Kreis Unna | 1741 | 6.1 |
| 9. Bochum | 1631 | 5.7 |
| 10. Oberhausen | 1162 | 4.1 |
| 11. Hagen | 1089 | 3.8 |
| 12. Herne | 926 | 3.3 |
| 13. Mülheim | 881 | 3.1 |
| 14. Bottrop | 797 | 2.8 |
| 15. Hamm | 765 | 2.7 |

Tabelle 15:
Anteil der Anmeldungen im Handel
im KVR von 1973-1983 (KVR: 124615)

| Kreis / Stadt | Anzahl | % |
|----------------------|--------|------|
| 1. Dortmund | 15293 | 12.3 |
| 2. Kreis Recklingh. | 15246 | 12.2 |
| 3. Essen | 15005 | 12.0 |
| 4. Kreis Wesel | 11673 | 9.4 |
| 5. Duisburg | 11320 | 9.1 |
| 6. Kreis Unna | 9013 | 7.2 |
| 7. Ennepe-Ruhr-Kreis | 8428 | 6.8 |
| 8. Bochum | 8376 | 6.7 |
| 9. Gelsenkirchen | 6315 | 5.1 |
| 10. Oberhausen | 4497 | 3.6 |
| 11. Hagen | 4272 | 3.4 |
| 12. Mülheim | 4106 | 3.3 |
| 13. Hamm | 4099 | 3.3 |
| 14. Herne | 3843 | 3.1 |
| 15. Bottrop | 3129 | 2.5 |

Tabelle 16:
Anteil der Abmeldungen im Handel
im KVR von 1973-1983 (KVR: 113608)

| Kreis / Stadt | Anzahl | % |
|----------------------|--------|------|
| 1. Essen | 13922 | 12.3 |
| 2. Dortmund | 13900 | 12.2 |
| 3. Kreis Recklingh. | 13367 | 11.8 |
| 4. Duisburg | 11016 | 9.7 |
| 5. Kreis Wesel | 9979 | 8.8 |
| 6. Bochum | 7852 | 6.9 |
| 7. Gelsenkirchen | 7273 | 6.4 |
| 8. Ennepe-Ruhr-Kreis | 7174 | 6.3 |
| 9. Kreis Unna | 7072 | 6.2 |
| 10. Oberhausen | 4096 | 3.6 |
| 11. Hagen | 4029 | 3.5 |
| 12. Herne | 3959 | 3.5 |
| 13. Mülheim | 3658 | 3.2 |
| 14. Hamm | 3408 | 3.0 |
| 15. Bottrop | 2903 | 2.6 |

3. Saldo der Gewerbean- und -abmeldungen

Will man den Zuwachs an Gewerben feststellen, ist es angebracht, den Saldo aus den An- und Abmeldedaten zu bilden. Der Saldo insgesamt wurde über den Zeitraum 1973-1983 aufsummiert. Um die Position einer Region im KVR differenzierter zu ermitteln, wurde auch der Saldo in den Branchen Industrie, Handwerk und Handel berechnet.

Die Stadt Essen z.B. nimmt in der Auswertung des Saldos der Gesamtmeldungen den vierten Rang ein (vgl. Tabelle 17). Im Industriebereich verzeichnet sie zahlenmäßig den größten Zuwachs, jedoch liegt sie in der Branche Handwerk an letzter Stelle. In der Zeit von 1973-1983 hat der Bestand an Handwerksunternehmungen in der Stadt Essen um 806 abgenommen, das ist das schlechteste Ergebnis im Gebiet des KVR.

Im Handelsbereich liegt Essen jedoch auf Rang 6 wieder im Mittelfeld (vgl. Tabelle 18 - 20).

Tabelle 17:
Saldo der Gewerbemeldungen
von 1973-1983

| Kreis / Stadt | Saldo |
|----------------------|-------|
| 1. Kreis Wesel | 3212 |
| 2. Kreis Recklingh. | 3068 |
| 3. Kreis Unna | 2728 |
| 4. Essen | 2210 |
| 5. Ennepe-Ruhr-Kreis | 1733 |
| 6. Mülheim | 1275 |
| 7. Dortmund | 1164 |
| 8. Bochum | 958 |
| 9. Oberhausen | 934 |
| 10. Hagen | 624 |
| 11. Duisburg | 624 |
| 12. Bottrop | 399 |
| 13. Hamm | 9 |
| 14. Herne | -40 |
| 15. Gelsenkirchen | -1996 |

Tabelle 18:
Saldo der Gewerbemeldungen in der
Industrie von 1973-1983

| Kreis / Stadt | Saldo |
|----------------------|-------|
| 1. Essen | 562 |
| 2. Kreis Recklingh. | 522 |
| 3. Kreis Wesel | 384 |
| 4. Ennepe-Ruhr-Kreis | 357 |
| 5. Dortmund | 357 |
| 6. Duisburg | 276 |
| 7. Bochum | 197 |
| 8. Oberhausen | 172 |
| 9. Kreis Unna | 170 |
| 10. Herne | 150 |
| 11. Hamm | 124 |
| 12. Mülheim | 119 |
| 13. Hagen | 93 |
| 14. Gelsenkirchen | 91 |
| 15. Bottrop | 11 |

Tabelle 19:
Saldo der Gewerbemeldungen im
Handwerk von 1973-1983

| Kreis / Stadt | Saldo |
|-----------------------|-------|
| 1. Bottrop | -48 |
| 2. Mülheim | -67 |
| 3. Hamm | -85 |
| 4. Kreis Unna | -96 |
| 5. Herne | -135 |
| 6. Kreis Wesel | -140 |
| 7. Oberhausen | -164 |
| 8. Bochum | -201 |
| 9. Hagen | -216 |
| 10. Kreis Recklingh. | -299 |
| 11. Ennepe-Ruhr-Kreis | -381 |
| 12. Dortmund | -612 |
| 13. Duisburg | -666 |
| 14. Gelsenkirchen | -742 |
| 15. Essen | -806 |

Tabelle 20:
Saldo der Gewerbemeldungen im
Handel von 1973-1983

| Kreis / Stadt | Saldo |
|----------------------|-------|
| 1. Kreis Unna | 1941 |
| 2. Kreis Recklingh. | 1879 |
| 3. Kreis Wesel | 1694 |
| 4. Dortmund | 1393 |
| 5. Ennepe-Ruhr-Kreis | 1254 |
| 6. Essen | 1083 |
| 7. Hamm | 691 |
| 8. Hagen | 553 |
| 9. Bochum | 524 |
| 10. Mülheim | 448 |
| 11. Oberhausen | 401 |
| 12. Duisburg | 304 |
| 13. Bottrop | 226 |
| 14. Herne | -116 |
| 15. Gelsenkirchen | -958 |

Tabelle 21:
Saldo der Gesamtmeldungen pro Tsd. Einwohner
(Ø Saldo und Ø Einwohnerzahl 1975-1983)

| Kreis / Stadt | Saldo | Einwohn. | Saldo/ Tsd. Einw. |
|----------------------|-------|----------|----------------------|
| 1. Kreis Wesel | 370 | 412200 | 0.897 |
| 2. Kreis Unna | 304 | 382500 | 0.794 |
| 3. Mülheim | 141 | 183600 | 0.769 |
| 4. Ennepe-Ruhr-Kreis | 225 | 347000 | 0.647 |
| 5. Kreis Recklingh. | 355 | 613900 | 0.578 |
| 6. Oberhausen | 131 | 231300 | 0.565 |
| 7. Bottrop | 63 | 122300 | 0.514 |
| 8. Essen | 305 | 656700 | 0.465 |
| 9. Hagen | 91 | 221500 | 0.413 |
| 10. Dortmund | 194 | 613600 | 0.316 |
| 11. Bochum | 122 | 404400 | 0.301 |
| 12. Duisburg | 146 | 574700 | 0.254 |
| 13. Herne | 25 | 184500 | 0.136 |
| 14. Hamm | -6 | 171500 | -0.034 |
| 15. Gelsenkirchen | -144 | 309300 | -0.466 |

ABBILDUNG 1:
SALDO DER GEWERBEMELDUNGEN PRO ZEHNTAUSEND EINWOHNER 1975 - 1983

REG.-BEZ. DÜSSELDORF

REG.-BEZ. MÜNSTER

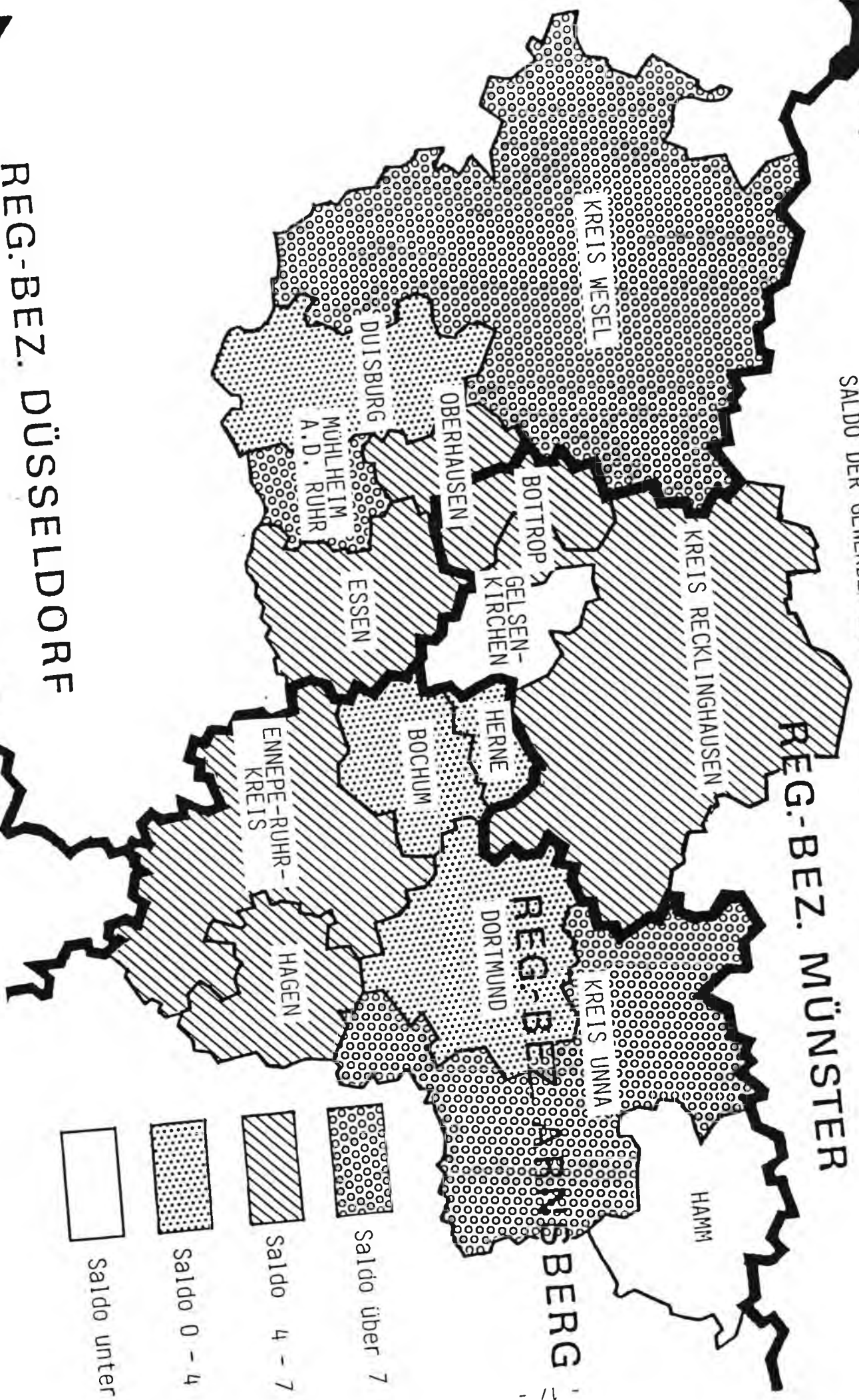
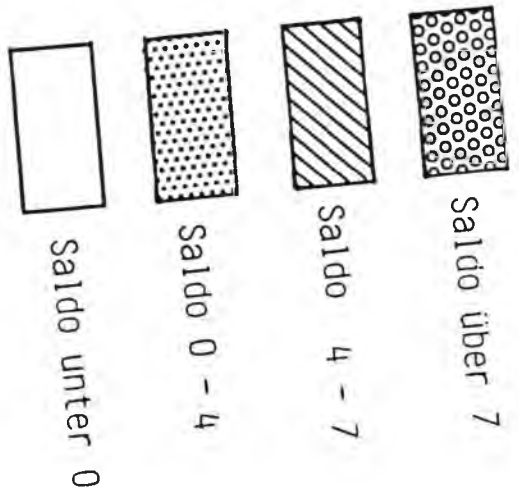

Im jährlich durchschnittlichen Saldo pro 1000 Einwohner in der Zeit von 1975-1983 fällt Essen auf den 8. Rang (vgl. Tabelle 21), im Gegensatz zum Kreis Wesel, der sowohl bei der Berechnung des Saldos der Gewerbemeldungen von 1973-1983 als auch des Saldos pro 1000 Einwohner an erster Stelle steht.

Die Ergebnisse der Berechnung des Saldos pro 1000 Einwohner sind in Abbildung 1 graphisch dargestellt, wobei die Einzelergebnisse in vier Größenklassen zusammengefaßt wurden.

4. Entwicklung der Meldeaktivitäten im Zeitverlauf

Um die Entwicklung der Meldeaktivitäten über einen Zeitraum aufzuzeigen, ist es möglich, die Meldezahlen 1983 denen im Jahr 1975 gegenüberzustellen. Es läßt sich dann in allen Bezirken über den Zeitraum von neun Jahren ein prozentualer Anstieg sowohl der An- als auch der Abmeldungen feststellen. Für die einzelnen Städte und Kreise ist jedoch im Zeitablauf zu überprüfen, ob das Anwachsen der Meldungen kontinuierlich erfolgte oder das Jahr 1975 für die jeweilige Stadt als untypisch anzusehen ist und damit die Zuwachsrate im Jahr 1983 eher zufällig zustande gekommen ist. Dies ist dann der Fall, wenn die Zahl der Meldungen im Jahr 1975 ungewöhnlich hoch oder gering war.

Betrachtet man als Beispiel die Stadt Hamm, so ist der Anstieg der Anmeldungen und der Abmeldungen im Jahr 1983 gegenüber 1975 innerhalb des KVR am größten. Es ist jedoch zu prüfen, ob 1975 ein Jahr mit außergewöhnlich wenigen An- und Abmeldungen darstellt und die Basis $1975=100\%$ somit sehr niedrig angesetzt ist. Ein Vergleich mit den vorhergehenden Jahren führt zu dem Ergebnis, daß der prozentuale Zuwachs der Anmeldungen nahezu stetig ansteigt, während er bei den Abmeldungen stark schwankt.¹⁾ Insofern scheint der hohe Anstieg der Abmeldungen zufällig zustande gekommen zu sein.

1) vgl. Teil C, S.95

Grundsätzlich kann zu den Indexzahlen gesagt werden, daß die Anmeldungen von 1975-1983 nahezu kontinuierlich ansteigen, während der Verlauf der Abmeldungen uneinheitlich ist. Hier kann erst seit 1981 bei allen Städten und Kreisen des Verbandes ein prozentualer Zuwachs festgestellt werden. Dies zeigt sich deutlich auch in der Gesamtauswertung des KVR.¹⁾

5. Beschäftigungswirkungen

Neben der Beurteilung der Meldeaktivitäten stellt sich die Frage, welche Beschäftigungswirkungen aus den Gewerbeanmeldungen resultieren.

Dazu wird für die Jahre 1973-1983 der Saldo aus neuentstandenen Arbeitsplätzen durch Gewerbeanmeldungen und betroffenen Arbeitsplätzen durch Abmeldungen gebildet. Die Beschäftigungswirkungen werden sowohl für Neugründungen (= selbständig originäre Gründungen) als auch für die der Gesamtmeldungen berechnet²⁾ und innerhalb des KVR miteinander verglichen. Dabei sind in den Gesamtmeldungen selbständig originäre Gründungen, Betriebsstättengründungen,³⁾ Betriebsübernahmen und Umgründungen enthalten.

Bei den Werten, die wir als Beschäftigungswirkungen ermittelt haben, handelt es sich um Schätzungen, in die eine Reihe von Annahmen und Prämissen eingehen.⁴⁾ Fundierte Statistiken über die Schaffung von Arbeitsplätzen durch Gewerbeanmeldungen sowie die Betroffenheit durch Abmeldungen liegen weder für den Kommunalverband Ruhr noch für andere Gebiete vor.

Im Saldo der Beschäftigungswirkungen der Neugründungen liegt der Kreis Wesel mit 5720 neuentstandenen Arbeitsplätzen an der Spitze, während in den Städten Herne und Gelsenkirchen die Zahl der durch Abmeldungen betroffenen Arbeitsplätze in den elf Jahren höher ist als die der durch Gewerbeanmeldungen geschaffenen (vgl. Tabelle 22).

1) vgl. Teil C, S. 47.

2) zur Berechnungsweise der Beschäftigungswirkungen vgl. Teil C, S. 33 ff.

3) vgl. Kirschbaum /Entstehung/ 34 f.

4) vgl. auch Teil C, S. 36.

ABBILDUNG 2:
 BESCHAFTIGUNGSWIRKUNGEN DER NEUGRÜNDUNGEN VON 1973 - 1983



ABBILDUNG 3:
BESCHÄFTIGUNGSWIRKUNGEN DER GESAMTMELDUNGEN VON 1973 - 1983



Durch die Gesamtmeldungen werden in Herne, wenn auch nur in geringem Umfang, positive Beschäftigungswirkungen erzielt. Den höchsten Zuwachs an Arbeitsplätzen durch die Gesamtgewerbemeldungen kann der Kreis Recklinghausen verzeichnen (vgl. Tabelle 23).

Tabelle 22:
Beschäftigungswirkungen der
Neugründungen von 1973-1983

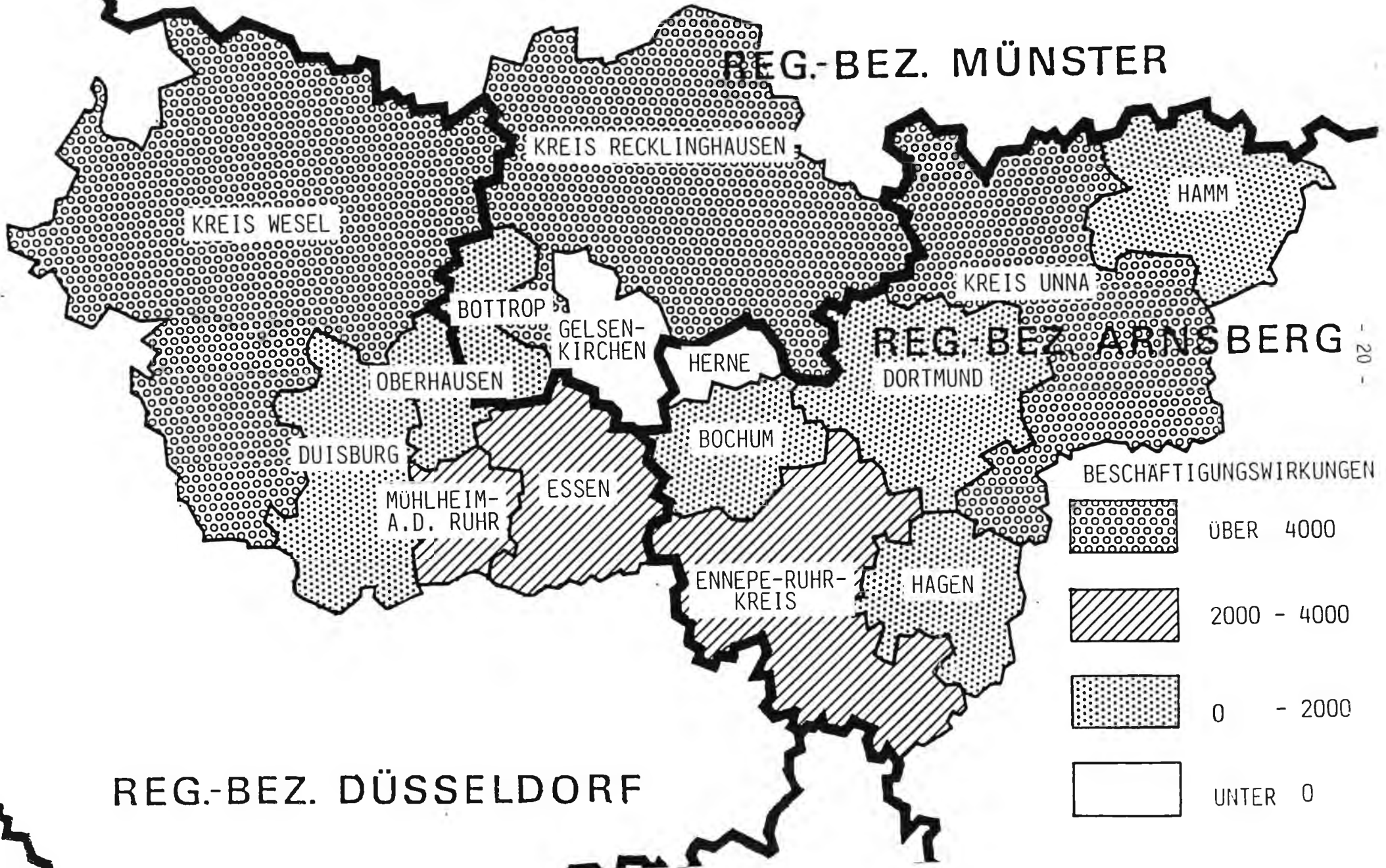
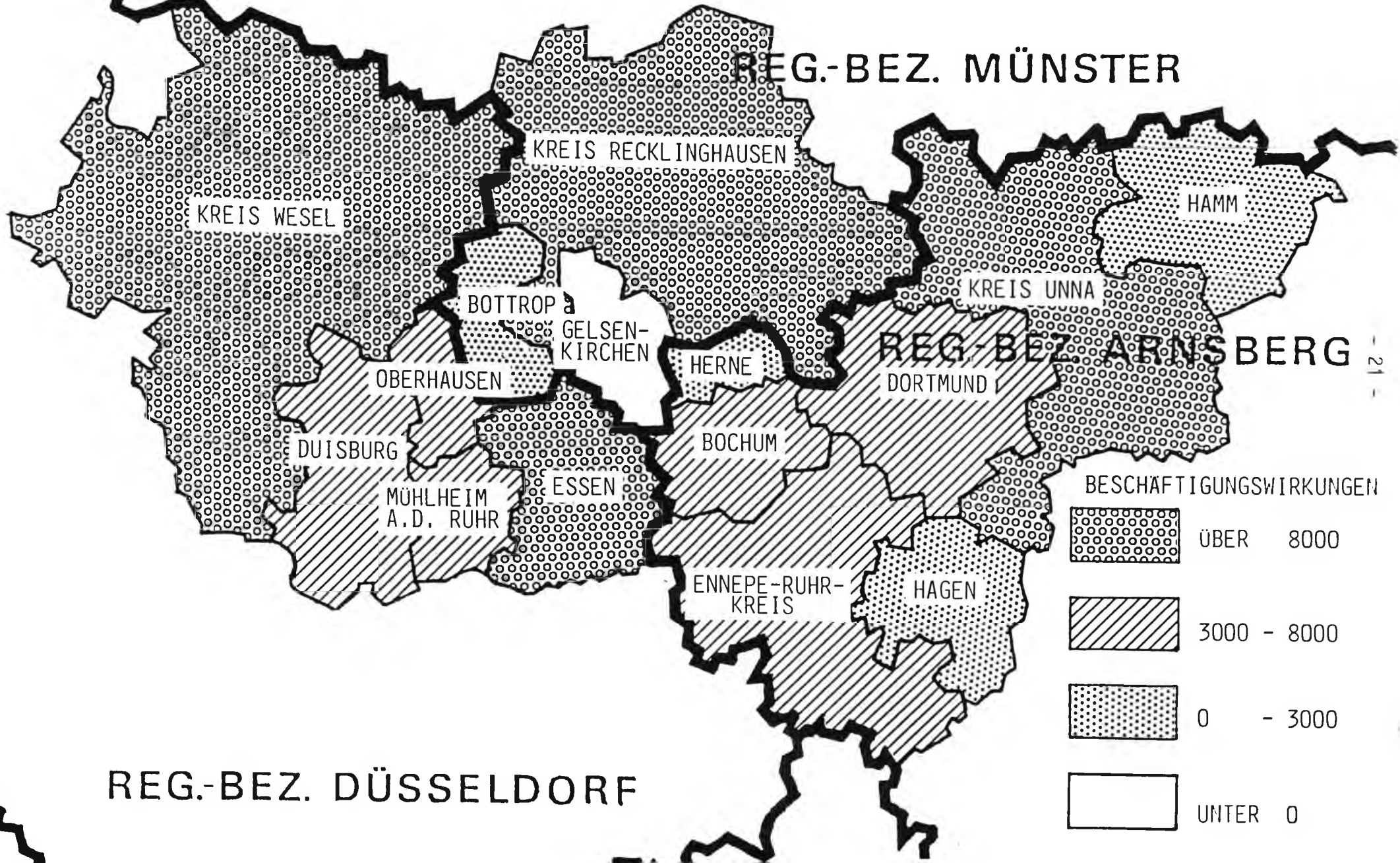
| Kreis / Stadt | Saldo |
|----------------------|-------|
| 1. Kreis Wesel | 5720 |
| 2. Kreis Recklingh. | 5170 |
| 3. Kreis Unna | 5160 |
| 4. Essen | 3063 |
| 5. Ennepe-Ruhr-Kreis | 2941 |
| 6. Mülheim | 2303 |
| 7. Oberhausen | 1570 |
| 8. Bochum | 1155 |
| 9. Dortmund | 967 |
| 10. Hagen | 891 |
| 11. Bottrop | 397 |
| 12. Duisburg | 263 |
| 13. Hamm | 61 |
| 14. Herne | -542 |
| 15. Gelsenkirchen | -5242 |

Tabelle 23:
Beschäftigungswirkungen der
Gesamtmeldungen von 1973-1983

| Kreis / Stadt | Saldo |
|----------------------|-------|
| 1. Kreis Recklingh. | 12455 |
| 2. Kreis Wesel | 12227 |
| 3. Kreis Unna | 10187 |
| 4. Essen | 9820 |
| 5. Ennepe-Ruhr-Kreis | 7085 |
| 6. Dortmund | 6187 |
| 7. Mülheim | 4768 |
| 8. Bochum | 4520 |
| 9. Duisburg | 4078 |
| 10. Oberhausen | 3811 |
| 11. Hagen | 2841 |
| 12. Bottrop | 1885 |
| 13. Hamm | 638 |
| 14. Herne | 560 |
| 15. Gelsenkirchen | -5230 |

Die Beschäftigungswirkungen der Neugründungen und der Gesamtmeldungen sind zusammengefaßt in den Abbildungen 2 und 3 dargestellt.

Die jährlich durchschnittlich erzielten Beschäftigungswirkungen pro 1000 Einwohner, berechnet für die Zeit 1975-1983, weisen innerhalb des Kommunalverband Ruhr ein sehr großes Gefälle auf.

Während im Kreis Wesel auf Rang 1 durch Neugründungen jährlich durchschnittlich 1,776 Arbeitsplätze pro 1000 Einwohner geschaffen wurden, liegt Hamm mit 0,009 Arbeitsplätzen auf Rang 14 und Gelsenkirchen mit einem Verlust von jährlich 1,22 Arbeitsplätzen pro 1000 Einwohnern auf Rang 15 (vgl. Tabelle 24). Abbildung 4 zeigt in den vier Größenklassen die Zusammenfassung der Ergebnisse.

Tabelle 24:

Saldo d. Beschäftigungswirkungen der Neugründungen
pro Tsd. Einwohner (\emptyset Saldo und \emptyset Einw. 1975-1983)

| Kreis / Stadt | Besch.S. | Einwohn. | Besch. Saldo/ Tsd. Einw. |
|----------------------|----------|----------|-----------------------------|
| 1. Kreis Wesel | 732 | 412200 | 1.776 |
| 2. Kreis Unna | 606 | 382500 | 1.585 |
| 3. Mülheim | 274 | 183600 | 1.493 |
| 4. Ennepe-Ruhr-Kreis | 433 | 347000 | 1.248 |
| 5. Oberhausen | 253 | 231300 | 1.094 |
| 6. Kreis Recklingh. | 669 | 613900 | 1.089 |
| 7. Bottrop | 103 | 122300 | 0.842 |
| 8. Essen | 538 | 656700 | 0.820 |
| 9. Hagen | 165 | 221500 | 0.743 |
| 10. Dortmund | 317 | 613600 | 0.517 |
| 11. Bochum | 203 | 404400 | 0.501 |
| 12. Duisburg | 242 | 574700 | 0.421 |
| 13. Herne | 27 | 184500 | 0.145 |
| 14. Hamm | 2 | 171500 | 0.009 |
| 15. Gelsenkirchen | -377 | 309300 | -1.220 |

Die Unterschiede in den Beschäftigungswirkungen pro 1000 Einwohner sind in den Auswertungen der Gesamtmeldungen noch gravierender. Mit relativ großem Abstand liegt der Kreis Wesel mit 3,368 Arbeitsplätzen an erster Stelle, während wiederum in Gelsenkirchen 1,164 Arbeitsplätze weniger vorhanden sind (vgl. Tabelle 25).

Tabelle 25:

Saldo d. Beschäftigungswirkungen der Gesamtmeldungen
pro Tsd. Einwohner (\emptyset Saldo und \emptyset Einw. 1975-1983)

| Kreis / Stadt | Besch.S. | Einwohn. | Besch. Saldo/ Tsd. Einw. |
|----------------------|----------|----------|-----------------------------|
| 1. Kreis Wesel | 1347 | 412200 | 3.268 |
| 2. Kreis Unna | 1109 | 382500 | 2.899 |
| 3. Mülheim | 513 | 183600 | 2.794 |
| 4. Ennepe-Ruhr-Kreis | 862 | 347000 | 2.484 |
| 5. Kreis Recklingh. | 1381 | 613900 | 2.250 |
| 6. Oberhausen | 495 | 231300 | 2.140 |
| 7. Bottrop | 254 | 122300 | 2.077 |
| 8. Essen | 1232 | 656700 | 1.876 |
| 9. Hagen | 373 | 221500 | 1.684 |
| 10. Dortmund | 839 | 613600 | 1.367 |
| 11. Bochum | 518 | 404400 | 1.281 |
| 12. Duisburg | 665 | 574700 | 1.157 |
| 13. Herne | 140 | 184500 | 0.759 |
| 14. Hamm | 41 | 171500 | 0.239 |
| 15. Gelsenkirchen | -360 | 309300 | -1.164 |

SALDO DER BESCHÄFTIGUNGSWIRKUNGEN DER NEUGRÜNDUNGEN
 PRO ZEHNTAUSEND EINWOHNER 1975 - 1983

REG.-BEZ. DÜSSELDORF

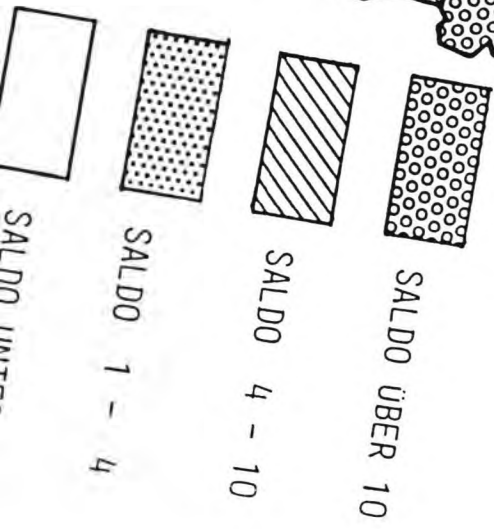
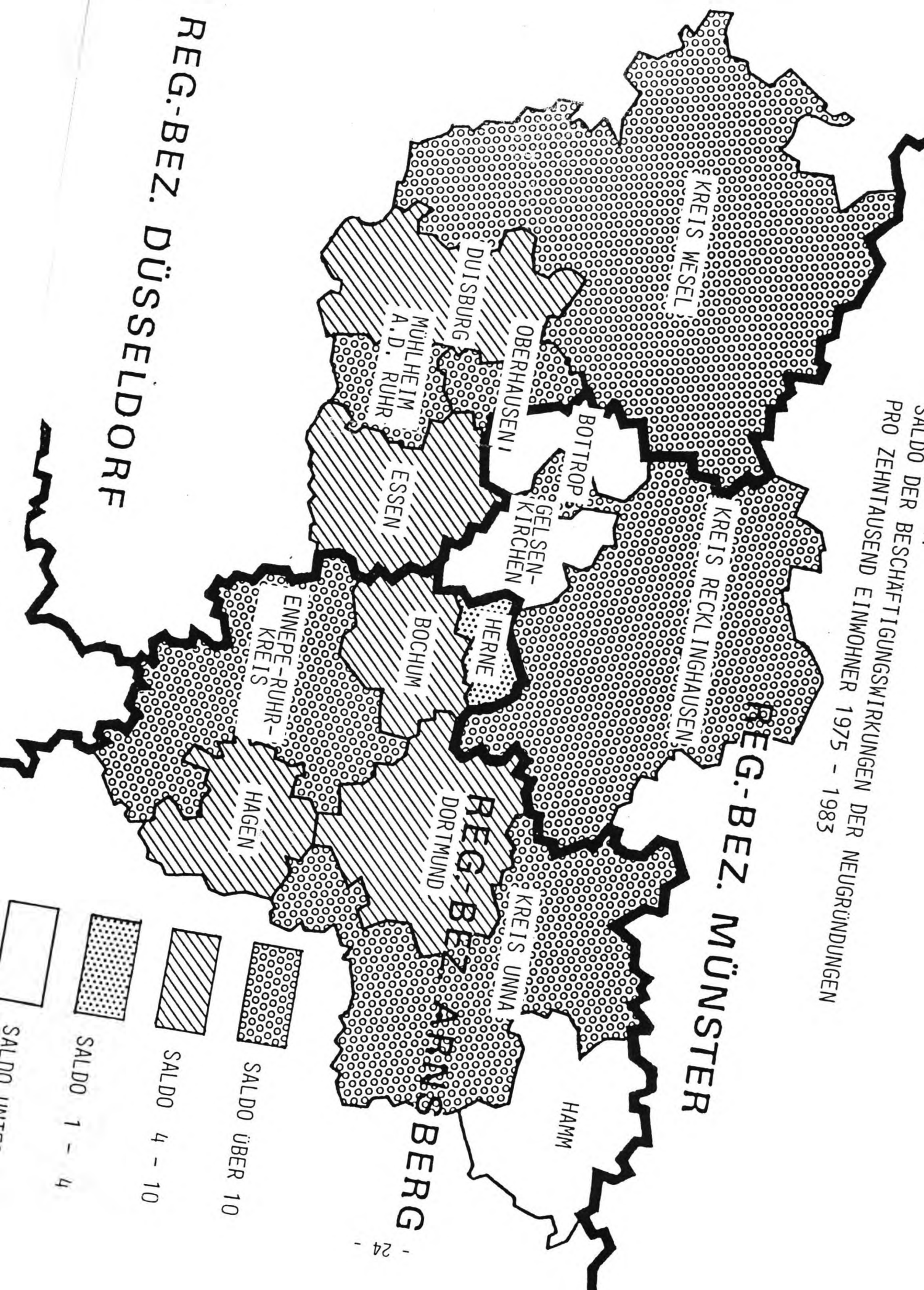

6. Position der Stadt Dortmund innerhalb des Kommunalverband Ruhr

Am Beispiel der Stadt Dortmund werden die einzelnen Auswertungen noch einmal zusammenfassend dargestellt.

In der Zeit von 1973-1983 wurden in Dortmund 30415 Gewerbe angemeldet. Damit liegt Dortmund auf Rang 3 innerhalb des KVR (vgl. Tabelle 1). Die Anmeldungen verteilen sich auf den Industriebereich mit 3,7% (Rang 14), auf das Handwerk mit 7,8% (Rang 15) und den Handel mit 50,3% (Rang 3). In Dortmund entfallen somit auf den Industrie- und Handwerksbereich prozentual weniger Anmeldungen als in den anderen KVR-Städten und Kreisen (vgl. Tabelle 5, 7 und 9).

Der Anteil dieser branchenspezifischen Meldungen an den Gesamtmeldungen des KVR fällt wesentlich höher aus, wobei zu berücksichtigen ist, daß Dortmund innerhalb des Verbandes den Bezirk mit der drittgrößten Einwohnerzahl bildet (vgl. Tabelle 11-16).

Pro 1000 Einwohner wurden in Dortmund von 1975-1983 jedes Jahr durchschnittlich 4,627 Gewerbe angemeldet. Damit liegt Dortmund auf dem 5. Platz hinter dem Kreis Recklinghausen mit 4,875 und gleichrangig zu Hamm mit 4,624 Anmeldungen.

Die Gewerbeabmeldungen haben sich in Dortmund ähnlich entwickelt, so daß sich gegenüber den Anmeldungen nur geringfügige Unterschiede ergeben. Auffällig ist jedoch, daß Dortmund die Stadt mit der höchsten Abmeldezahl ist (vgl. Tabelle 2). Zwar ist der Saldo in der Zeit von 1973-1983 insgesamt positiv, aber in diesen elf Jahren hat die Zahl der Gewerbe nur um 1164 zugenommen. Damit liegt Dortmund an 7. Stelle (vgl. Tabelle 17). Umgerechnet auf 1000 Einwohner ist in den Jahren 1975-1983 ein durchschnittlicher jährlicher Saldo von 0,316 erreicht worden, d. h. pro Jahr und pro Tausend Einwohner sind lediglich 0,316 Gewerbe mehr als abgemeldet worden. Mit dieser geringen Anzahl (im Vergleich dazu: Kreis Wesel an 1. Stelle hat im Saldo 0,897 Meldungen pro 1000 Einwohner) positioniert sich Dortmund auf den 10. Rang (vgl. Tabelle 21).

Gegenüber 1975 sind im Jahr 1983 die Gewerbeanmeldungen um 57,5% gestiegen, die der Abmeldungen um 37,5%. Während die Anmeldezahlen kontinuierlich anstiegen, waren die Abmeldungen bis 1981 geringer als 1975. Erst in den letzten beiden Untersuchungsjahren stieg die Zahl sehr stark an.¹⁾ Vergleicht man diese Ergebnisse mit den An- und Abmeldezahlen, kann man daraus folgern, daß bereits 1975 die Meldeaktivitäten im Vergleich zu anderen Städten sehr hoch waren und sich nicht wesentlich gesteigert haben. Diese Entwicklung ist bezogen auf die Abmeldungen sicherlich positiv zu beurteilen.

Die Auswirkungen der Gewerbeanmeldungen auf die Zahl der Arbeitsplätze sind in Dortmund im Vergleich zu anderen Städten relativ gering.

So wurden im Saldo der An- und Abmeldungen selbständig originärer Gründungen (Neugründungen) in 11 Jahren 967 Arbeitsplätze (Rang 9) geschaffen (zum Vergleich Kreis Wesel auf Rang 1: 5720) (vgl. Tabelle 22). Pro 1000 Einwohner errechnet sich jährlich im Durchschnitt die Zahl von 0,517 neugeschaffener Arbeitsplätze, dies ist weniger als ein Drittel der Beschäftigungswirkungen in den Kreisen Wesel und Unna (vgl. Tabelle 24).

Auch die Beschäftigungswirkungen aller Gewerbean- und -abmeldungen sind in Dortmund nicht positiver zu bewerten. Zwar liegt die Stadt mit 6187 neugeschaffenen Arbeitsplätzen in elf Jahren an 6. Stelle (vgl. Tabelle 23), pro 1000 Einwohner zeigt sich hier jedoch dieselbe Situation wie bei der Betrachtung der Neugründungen. Durch Gewerbeanmeldungen sind durchschnittlich jährlich 1,367 Arbeitsplätze pro 1000 Einwohner geschaffen worden, damit ist Dortmund im Vergleich wieder auf den 10. Rang zurückgefallen.

1) vgl. Teil C, S. 64 f.

Insgesamt nimmt die Stadt Dortmund innerhalb der 15 im Kommunalverband Ruhr zusammengeschlossenen Kreise und Städte bei den wichtigen Kennzahlen pro 1000 Einwohner eine Position im unteren Mittelfeld ein. Sowohl der Saldo der Gesamtmeldungen als auch die Salden der Beschäftigungswirkungen sind an 10. Stelle einzuordnen.

Teil C: Tabellen und Graphiken "Gründungsatlas NRW - Kommunalverband Ruhr"

In diesem Teil sind die Tabellen und Graphiken des "Gründungsatlas NRW" für die Gebiete des KVR zusammengestellt. Nach einer detaillierten Erläuterung der durchgeführten Auswertungen folgen einzelne Tabellen und Graphiken. Sie sind regional gegliedert in der folgenden Reihenfolge zusammengestellt:

- Nordrhein - Westfalen
- Kommunalverband - Ruhr
- Kreise und kreisfreie Städte in alphabetischer Ordnung.

1. Erläuterungen zu den Auswertungstabellen: Entwicklung und Struktur der Gewerbeanmeldungen

1.1. Anzahl der Gewerbean- und -abmeldungen in den Jahren 1973 - 1983

Auf der Grundlage der Sonderauswertung des Landesamtes für Datenverarbeitung und Statistik werden die absoluten Häufigkeiten der Gewerbeanmeldungen und der Gewerbeabmeldungen für den Zeitraum 1973 bis 1983 in zwei gesonderten Auswertungstabellen (Tabellen: I.(1) und II.(1)) auf Jahresbasis ausgewiesen.

Die Werte liegen dabei sowohl in der Gesamtjahressumme als auch nach sechs Wirtschaftsbereichen gegliedert vor. Darüber hinaus werden die kumulierten Meldungen für den Zeitraum 1973 bis 1983 berechnet. Zur weiteren Analyse werden zusätzlich die durchschnittlichen Meldungen pro Jahr für die Zeiträume 1973 - 1983 und 1975 - 1983 ermittelt. Die Durchschnittsberechnungen für den verkürzten Zeitraum werden wegen der Veränderungen der Gebietsgrenzen infolge der kommunalen Gebietsreform erforderlich, die 1975 wirksam wurden.

Bei der Analyse des Datenmaterials sollte beachtet werden, daß bei den Abmeldedaten ab 1981 der Einzelausweis der Abmeldungen für die Wirtschaftsbereiche Bau, Gaststätten und Verkehr aufgrund einer Umstellung in der Meldestatistik nicht mehr erfolgte.

Die Auswirkungen dieser Reduzierung der Branchendetaillierung werden ausführlich im Gliederungspunkt 2.1. diskutiert.

Im graphischen Teil werden die Summen der jährlichen An- und Abmeldungen für den Zeitraum 1973 bis 1983 durch Liniendiagramme dargestellt.

1.2. Struktur der Gewerbean- und -abmeldungen nach Wirtschaftsbereichen in Prozent der jeweiligen Gesamtjahresmeldungen

Zur weiteren Analyse des Datenmaterials werden in zwei Auswertungstabellen Prozentsätze ermittelt (vgl. die Tabellen I.(2) und II.(2)), wobei die Basis aus den jeweiligen Gesamtmeldedaten des Meldejahres gebildet wird. Aus der Entwicklung der Prozentsätze lassen sich Anhaltspunkte für die Veränderung der Wirtschaftsstruktur einer Region ableiten.

Die Prozentsätze werden für die einzelnen Jahre des Untersuchungszeitraumes und kumuliert über den Gesamtzeitraum berechnet. Es muß auch an dieser Stelle darauf hingewiesen werden, daß lediglich die Zeitreihen für die Gewerbeanmeldungen in der vollen Branchendetaillierung für alle Jahre vorliegen.

Im graphischen Teil werden in zwei Graphiken jeweils die Strukturen der Gewerbeanmeldungen und der Gewerbeabmeldungen nach den einzelnen Wirtschaftsbereichen im Durchschnitt der Jahre 1973 bis 1983 in Form von Balkendiagrammen dargestellt.

1.3. Meldeveränderungen relativ im Vergleich zum Vorjahr

Zur Analyse der Veränderung der Meldungen im Zeitablauf werden die Meldedaten in Verhältnis zu den Werten der jeweiligen Vorperiode gesetzt. Die Tabellen I.(3) und II.(3) enthalten die ermittelten relativen Veränderungsrate. Die Veränderungsrate werden dabei für die Gesamtmeldungen und für die Meldungen der einzelnen Wirtschaftsbereiche ausgewiesen. Auf den Ansatz der absoluten Veränderungen in den Tabellen wird verzichtet.

Eine Analyse der jährlichen Veränderungen erlaubt Hinweise auf die Geschwindigkeit der Veränderung, auf die Konstanz der Veränderungsbewegung und auf Unterschiede in den Entwicklungen der einzelnen Wirtschaftsbereiche der beobachteten Gebietseinheit. Darüber hinaus lassen sich Aussagen darüber treffen, wie die Entwicklungen der einzelnen Region im Vergleich zu anderen Regionen zu bewerten ist. Auf eine Visualisierung der Berechnungen im graphischen Teil wird verzichtet.

1.4. Meldeveränderungen relativ zum Basisjahr 1975

Zur Kennzeichnung der Meldeentwicklung werden neben den jährlichen Veränderungsraten Indexzahlen der Meldeentwicklung berechnet. Als Bezugsgröße wird das Jahr 1975 gewählt, um Verzerrungen des Datenmaterials durch die Gebietsreform zu vermeiden.

Die Indexzahlen der Anmeldungen und der Abmeldungen erlauben insbesondere den Vergleich der Entwicklungen der einzelnen Regionen im Zeitablauf. Sie eignen sich auch in besonderem Maße zur Beurteilung der Meldetrends.

Die bildliche Umsetzung der Indexzahlen erfolgt im graphischen Teil durch zwei Diagramme. Sie enthalten jeweils die Verlaufskurven der Indizes der jeweiligen Gebietseinheit. Zum Vergleich werden die entsprechenden Kurven für den KVR und das Land NRW mit aufgeführt.

2. Erläuterungen zu den Auswertungstabellen: Meldesalden

2.1. Saldo zwischen den Gewerbean- und -abmeldungen in absoluten Zahlen für die Jahre 1973 - 1983

Im Rahmen der Analyse und Bewertung kleinräumiger Meldeaktivitäten nehmen die **Gewerbesalden** eine zentrale Rolle ein. Als Differenz zwischen den An- und Abmeldungen einer Meldeperiode stellen sie eine der wichtigsten Orientierungsgrößen zur Beurteilung der Meldeaktivität in einer Region dar.

In der Tabelle III.(1) werden die Meldesalden der einzelnen Jahre aufgeschlüsselt und nach Wirtschaftsbereichen gegliedert ausgewiesen. Darüber hinaus wird der Gesamtsaldo für die Zeiträume 1973 - 1983 und 1975 - 1983 nach Wirtschaftsbranchen getrennt ausgewiesen. Damit wird nicht nur der jährliche Gewinn oder Verlust an Meldungen per Saldo erkennbar, sondern auch der "Gesamterfolg" über mehrjährige Zeiträume. Die Salden eignen sich in besonderer Weise für den Vergleich zwischen den Regionen.

Bei der Beurteilung der Meldesalden sollte allerdings berücksichtigt werden, daß seit 1981 die Abmeldungen nicht mehr für die Wirtschaftsbereiche Bau, Gaststätten und Verkehr ausgewiesen werden können. Da die entsprechenden Anmeldedaten vorliegen, führen die fehlenden Abmeldedaten bei diesen Wirtschaftsbereichen zu positiven Meldesalden, die weder im Hinblick auf das positive Vorzeichen noch im Hinblick auf ihre Höhe gerechtfertigt zu sein brauchen.

Zusätzlich führt diese verringerte Detaillierung dazu, daß in den Wirtschaftsbereichen "Handwerk" und "Sonstige Bereiche" die Abmeldedaten überhöht sind, da offenbar die Abmeldedaten der nicht mehr ausgewiesenen Wirtschaftsbereiche zumindest zu einem Teil auf die Abmeldezahlen des Handwerks und Sonstige Branchen zugeschlagen wurden.

Im graphischen Teil wird in einem Diagramm der Jahressaldo aller Wirtschaftsbereiche in absoluten und kumulierten Werten als Kurven dargestellt. Die Meldesalden der Neugründungen, das sind die Gewerbemeldungen ohne Übernahmen und Betriebsstättengründungen, können einer Graphik entnommen werden, die die Beschäftigungswirkungen aufzeigt.

2.2. Saldo zwischen Gewerbean- und -abmeldungen in Prozent des Gesamtsaldos

Der Gesamtsaldo eines Jahres ergibt sich aus den Teilsalden der einzelnen Wirtschaftsbereiche. Dabei können die Teilsalden in ihrer Höhe und ihrem Vorzeichen höchst unterschiedliche Werte

annehmen. Aus diesem Grund werden die Teilsalden der Wirtschaftsbereiche ins Verhältnis zu den jeweiligen Jahressalden gesetzt.

Die Tabelle III.(2) enthält die Ergebnisse dieser Berechnungen. Aus ihr kann entnommen werden, welchen Beitrag die einzelne Wirtschaftsbranche zu dem Gesamtsaldo eines Jahres leistet. Bei der Bewertung der Ergebnisse müssen wieder die unter 2.1. aufgeführten Einschränkungen berücksichtigt werden. Auf eine graphische Umsetzung dieser Auswertungstabellen wird verzichtet.

3. Erläuterungen zu den Auswertungstabellen: Beschäftigungswirkungen

Es wurde bereits eingangs darauf hingewiesen, daß von neugegründeten Unternehmungen ein wichtiger Beitrag zum Abbau der Arbeitslosigkeit erwartet wird. Aus diesem Grund rückt die Frage nach den Beschäftigungswirkungen von Neugründungen zunehmend in den Mittelpunkt des Interesses von Wissenschaft und Politik.

Bislang liegen nur wenige wissenschaftliche Arbeiten zu den Beschäftigungswirkungen von Unternehmungsgründungen vor, die zudem kontrovers diskutiert werden.¹⁾ Eine Analyse von Beschäftigungswirkungen auf der Basis der Gewerbemeldungen wurde bislang nur in einer Arbeit vorgenommen,²⁾ die vom Institut für Mittelstandsforschung vorgelegt wurde. Dennoch soll der Versuch unternommen werden, die Beschäftigungswirkung abzuschätzen.

Dabei werden auf der einen Seite die Beschäftigungswirkungen der Gewerbemeldungen insgesamt und auf der anderen Seite die der Neugründungen (Gewerbemeldungen ohne Übernahmen und Betriebsstättengründungen) berechnet. Die ermittelten Bandbreiten sollen zumindest grobe Anhaltspunkte für die Beschäftigungswirkung ermöglichen. Die Berechnungen basieren in weiten Teilen auf den Ergebnissen der Arbeiten des Instituts für Mittelstandsforschung.

1) Einen Überblick geben Dahremöller /Beitrag/ und Eckart, von Einem, Stahl /Dynamik/.

2) vgl. Hunsdiek /Wirkungen/.

3.1. Anzahl der Gründungen insgesamt und der Neugründungen

Die Beschäftigungswirkung von Neugründungen auf der Basis der Gewerbemeldungen erfordert zunächst die Bereinigung der Gewerbemeldedaten. Dazu müssen einerseits die Übernahmen und Übergaben und die Betriebsstätten Gründungen und -liquidationen andererseits aus den Gewerbemeldedaten herausgerechnet werden.

Die Differenz der bereinigten An- und Abmeldungen ergeben den gesuchten Saldo der selbständig-originären Gründungen und Liquidationen.

Durch die Untersuchungen der Gewerbemeldedaten des Landes NRW liegen Angaben über die Prozentanteile der Gründungen und Liquidationen der selbständig-originären Unternehmungen vor.¹⁾ Die Angaben werden als Korrekturfaktoren in der Tabelle IV.(1) ausgewiesen. Die Multiplikation der jeweiligen Korrekturfaktoren mit den Meldedaten ergibt die geforderten bereinigten Meldedaten.

Die Ergebnisse dieser Berechnungen sind ebenfalls der Tabelle IV.(1) zu entnehmen.

3.2. Arbeitsplatzgewinne und -verluste durch Neugründungen und Gründungen insgesamt

Die Berechnung der Beschäftigungswirkung (Arbeitsplatzgewinne und -verluste) erfolgt auf der Grundlage der seit 1980 bei den Gewerbemeldungen erfaßten Anzahl der betroffenen Beschäftigten.

Bei den Anmeldungen lautet die Frage: "Anzahl der voraussichtlich im angemeldeten Betrieb beschäftigten Arbeitnehmer", bei den Abmeldungen entsprechend: "Anzahl der zuletzt im abgemeldeten Betrieb beschäftigten Arbeitnehmer".²⁾

1) vgl. dazu Clemens, Friede /Existenzgründungen/ 52.

2) vgl. auch dazu die Abbildung eines Meldeformulars im Anhang von Clemens, Friede /Existenzgründungen/.

Im Rahmen der Untersuchungen der Gewerbemeldungen des Landes NRW hat das Institut für Mittelstandsforschung für den Zeitraum 1980 - 1984 die Antworten auf die oben aufgeführten Fragen ausgewertet.¹⁾

Dabei werden zur Kennzeichnung der Beschäftigungswirkung verschiedene statistische Maßzahlen berechnet. In der Untersuchung wird aufgrund der Besonderheiten des Datenmaterials der Median als geeignete Maßzahl vorgeschlagen.²⁾ Dies erscheint auch uns sinnvoll.³⁾

Das Institut für Mittelstandsforschung ermittelt folgende Mediane für die Beschäftigungswirkung der Meldungen:

Mediane der Beschäftigungswirkung aller Gewerbemeldungen:

| Jahr | Anmeldung | Abmeldung |
|------|-----------|-----------|
| 1980 | 2.0 | 2.2 |
| 1981 | 2.4 | 2.1 |
| 1982 | 1.9 | 2.0 |
| 1983 | 2.1 | 1.9 |

Mediane der Beschäftigungswirkung der selbständig-originären Gründungen und Liquidationen

| Jahr | Anmeldung | Abmeldung |
|------|-----------|-----------|
| 1980 | 2.1 | 1.7 |
| 1981 | 2.2 | 1.9 |
| 1982 | 1.8 | 1.6 |
| 1983 | 2.0 | 1.7 |

1) vgl. Hunsdiek /Wirkungen/ 12-19.

2) vgl. Hunsdiek /Wirkungen/ 15.

3) vgl. zur Kritik Klandt /Aspects/ 5, zur Stützung Eisenwein-Rothe /Methoden/ 86ff.

Für die Zeit vor 1980 wird vereinfacht der **gewichtete arithmetische Mittelwert** der gegebenen Mediane zugrunde gelegt. Als Durchschnittswerte der Gewerbemeldungen insgesamt errechnen sich für die Anmeldungen der Median 2.0 und für die Abmeldungen der Median 1.7. Die Durchschnittswerte der selbständig-originiären Gründungen und Liquidationen ergeben für die Anmeldungen den Median 2.1 und für die Abmeldungen den Median 2.0.

Da in den Formularen der Gewerbemeldungen nur die Zahl der betroffenen Arbeitnehmer erfaßt wird, ist zur Abschätzung der Beschäftigungswirkung notwendig, auch den Gewinn und Verlust des Unternehmerarbeitsplatzes zu berücksichtigen. Klandt schlägt auf der Grundlage der Untersuchungen der Gewerbemeldungen durch den Projektbereich Gründungsforschung der Universität Köln vor, pro Meldung 1.2 Unternehmerarbeitsplätze zu berücksichtigen.¹⁾

Addiert man zu den jeweiligen Medianen die Zahl der Unternehmerarbeitsplätze und multipliziert man diese Summe mit den Meldedaten, erhält man im Ergebnis die Beschäftigungswirkungen in Form von Arbeitsplatzgewinnen und -verlusten.

1983 errechneten sich z.B. 23 428 selbständig-originiäre Gründungen im Gebiet des KVR. Der Median betrug 2.0, die Zahl der Unternehmerarbeitsplätze 1.2. Durch die Multiplikation der Beschäftigungswirkung von 3.2 pro Meldung (2.0 plus 1.2) mit den registrierten Neugründungen ergibt sich 1983 ein Neuzugang von 97 294 Arbeitsplätzen im KVR. Unter Abzug der Arbeitsplatzverluste bleibt im Saldo ein Nettogewinn von 11 572 Arbeitsplätzen.

Aus den Salden der Beschäftigungswirkung aller Gründungen und der selbständig-originiären Gründungen ist die Bandbreite erkennbar, in der sich die Arbeitsplatzgewinne und -verluste bewegen.

Im graphischen Teil werden zur Verdeutlichung in einem Diagramm die Arbeitsplatzgewinne und -verluste sowie der Beschäftigungssaldo in der jeweiligen Gebietseinheit in Form von Kurven dargestellt. Die Angaben beziehen sich dabei auf die Wirkungen der selbständig-originiären Gründungen und Liquidationen.

1) vgl. Klandt /Aspects/ 5.

In einem weiteren Diagramm werden die Meldesalden der selbständig-originiären Gründungen und Liquidationen den korrespondierenden Beschäftigungssalden gegenüber gestellt.

3.3. Kritische Wertung der Ergebnisse der Analyse der Beschäftigungswirkung

Es wurde bereits darauf hingewiesen, daß die Ergebnisse der Berechnungen der Beschäftigungswirkungen auf der Basis der Gewerbemeldungen nur als Schätzungen angesehen werden können. In diese Schätzungen gehen Annahmen ein, die wir im folgenden noch einmal explizit auflisten wollen.

- * Die Korrekturfaktoren zur Berechnung des Anteils der selbständig-originiären Gründungen an den Gesamtmeldungen wurden auf der Basis von Untersuchungen gewonnen, die sich auf NRW insgesamt beziehen. Die Verwendung dieser Faktoren auf einzelne kleinräumige Gebietseinheiten unterstellt, daß die Landesstruktur auch in den jeweiligen Teilräumen anzutreffen ist. Dies kann allerdings nicht belegt werden.
- * Die Daten zu der Anzahl der betroffenen Arbeitsplätze wurden in den Meldeformularen erfaßt. Den Angaben des Instituts für Mittelstandsforschung zufolge werden aber diese Angaben nur von einem kleinen Teil der Meldenden auch tatsächlich gemacht. Deshalb ergeben sich bei den Antworten, die im Rahmen der Untersuchung der Gewerbemeldungen erfaßt wurden, zum Teil sehr geringe Fallzahlen. Darüber hinaus ist zu fragen, inwieweit die Angaben der Meldenden zu den Beschäftigungswirkungen glaubwürdig sind.
- * Einen weiteren Problempunkt stellt der Ansatz eines Durchschnittsmedians für die Jahre vor 1980 dar. Auch hier wird unterstellt, daß die Beschäftigungswirkung pro Meldung im Zeitraum 1973 bis 1983 relativ gleich geblieben ist. Wenn auch für den Zeitraum 1980 bis 1983 eine entsprechende Annahme aufgrund des vorliegenden Datenmaterials berechtigt erscheint, bleibt diese Annahme für den Zeitraum 1973 - 1979 zumindest zweifelhaft.

- * Die berechneten Beschäftigungswirkungen basieren auf den Antworten der entsprechenden Fragen des Meldeformulars. Diese Fragen zielen offensichtlich auf die Beschäftigungswirkung unmittelbar nach einer Anmeldung und unmittelbar vor einer Abmeldung ab. Es ist zu erwarten, daß bei einer Erfassung einer längerfristigen Beschäftigungsveränderung andere Ergebnisse erzielt werden könnten.

4. Auswertungstabellen und Graphiken

4. 1. Nordrhein-Westfalen
4. 2. Kommunalverband Ruhr
4. 3. Stadt Bochum
4. 4. Stadt Bottrop
4. 5. Stadt Dortmund
4. 6. Stadt Duisburg
4. 7. Kreis Ennepe-Ruhr
4. 8. Stadt Essen
4. 9. Stadt Gelsenkirchen
- 4.10. Stadt Hagen
- 4.11. Stadt Hamm
- 4.12. Stadt Herne
- 4.13. Stadt Mühlheim
- 4.14. Stadt Oberhausen
- 4.15. Kreis Recklinghausen
- 4.16. Kreis Unna
- 4.17. Kreis Wesel

I. Auswertungstabellen zu den Gewerbeanmeldungen

(1) Anmeldungen absolut

| I | I | I | | | | | | | | I | |
|---|--------|---|--------|---|--------|-------|--------|--------|--------|-------|--------|
| I | Jahr | I | Summe | I | Indus. | Bau | Handw. | Handel | Gast. | Verk. | Sonst. |
| I | I | I | I | I | I | I | I | I | I | I | I |
| I | I | I | I | I | I | I | I | I | I | I | I |
| I | 1973 | I | 69005 | I | 4413 | 3369 | 7360 | 33876 | 10541 | 2711 | 6735 |
| I | 1974 | I | 64633 | I | 4201 | 2471 | 6317 | 31023 | 10870 | 2629 | 7122 |
| I | 1975 | I | 64733 | I | 3797 | 2589 | 6419 | 31651 | 10760 | 2535 | 6982 |
| I | 1976 | I | 69025 | I | 4245 | 3055 | 6654 | 33614 | 11268 | 2745 | 7444 |
| I | 1977 | I | 71932 | I | 4299 | 3300 | 7434 | 34406 | 10910 | 3061 | 8522 |
| I | 1978 | I | 74742 | I | 4254 | 3868 | 7388 | 35591 | 10700 | 3315 | 9626 |
| I | 1979 | I | 77511 | I | 4522 | 4526 | 7458 | 36065 | 10579 | 3463 | 10898 |
| I | 1980 | I | 82408 | I | 5238 | 5026 | 7487 | 37273 | 11180 | 3892 | 12312 |
| I | 1981 | I | 93247 | I | 5415 | 4593 | 8080 | 42222 | 12141 | 4008 | 16788 |
| I | 1982 | I | 105985 | I | 4706 | 4044 | 9433 | 46589 | 13162 | 4229 | 23822 |
| I | 1983 | I | 117392 | I | 5051 | 4567 | 10316 | 54088 | 13705 | 4718 | 24947 |
| I | | I | | I | | | | | | | |
| I | Summe | I | 890613 | I | 50141 | 41408 | 84346 | 416398 | 125816 | 37306 | 135198 |
| I | Ø73/83 | I | 80965 | I | 4558 | 3764 | 7668 | 37854 | 11438 | 3391 | 12291 |
| I | Ø75/83 | I | 84108 | I | 4614 | 3952 | 7852 | 39055 | 11601 | 3552 | 13482 |

(2) Anmeldestruktur in Prozent

| I | I | I | | | | | | | | I | |
|---|--------|---|-------|---|--------|-----|--------|--------|-------|-------|--------|
| I | Jahr | I | Summe | I | Indus. | Bau | Handw. | Handel | Gast. | Verk. | Sonst. |
| I | I | I | I | I | I | I | I | I | I | I | I |
| I | I | I | I | I | I | I | I | I | I | I | I |
| I | 1973 | I | 100.0 | I | 6.4 | 4.9 | 10.7 | 49.1 | 15.3 | 3.9 | 9.8 |
| I | 1974 | I | 100.0 | I | 6.5 | 3.8 | 9.8 | 48.0 | 16.8 | 4.1 | 11.0 |
| I | 1975 | I | 100.0 | I | 5.9 | 4.0 | 9.9 | 48.9 | 16.6 | 3.9 | 10.8 |
| I | 1976 | I | 100.0 | I | 6.1 | 4.4 | 9.6 | 48.7 | 16.3 | 4.0 | 10.8 |
| I | 1977 | I | 100.0 | I | 6.0 | 4.6 | 10.3 | 47.8 | 15.2 | 4.3 | 11.8 |
| I | 1978 | I | 100.0 | I | 5.7 | 5.2 | 9.9 | 47.6 | 14.3 | 4.4 | 12.9 |
| I | 1979 | I | 100.0 | I | 5.8 | 5.8 | 9.6 | 46.5 | 13.6 | 4.5 | 14.1 |
| I | 1980 | I | 100.0 | I | 6.4 | 6.1 | 9.1 | 45.2 | 13.6 | 4.7 | 14.9 |
| I | 1981 | I | 100.0 | I | 5.8 | 4.9 | 8.7 | 45.3 | 13.0 | 4.3 | 18.0 |
| I | 1982 | I | 100.0 | I | 4.4 | 3.8 | 8.9 | 44.0 | 12.4 | 4.0 | 22.5 |
| I | 1983 | I | 100.0 | I | 4.3 | 3.9 | 8.8 | 46.1 | 11.7 | 4.0 | 21.3 |
| I | | I | | I | | | | | | | |
| I | Ø73/83 | I | 100.0 | I | 5.6 | 4.6 | 9.5 | 46.8 | 14.1 | 4.2 | 15.2 |

II. Auswertungstabellen zu den Gewerbeabmeldungen

(1) Abmeldungen absolut

| I | I | I | I | I | I | I | I | I | I | I | I |
|---|--------|----------|---------|---------|---------|----------|---------|---------|----------|---|---|
| I | Jahr | Summe | Indus. | Bau | Handw. | Handel | Gast. | Verk. | Sonst. | I | I |
| I | I | I | I | I | I | I | I | I | I | I | I |
| I | I | I | I | I | I | I | I | I | I | I | I |
| I | 1973 | I 69448 | I 4034 | I 3381 | I 9896 | I 34201 | I 9849 | I 2623 | I 5464 | I | I |
| I | 1974 | I 70603 | I 4315 | I 3205 | I 9284 | I 34404 | I 10557 | I 2712 | I 6126 | I | I |
| I | 1975 | I 64221 | I 3676 | I 2903 | I 8394 | I 30732 | I 10132 | I 2636 | I 5748 | I | I |
| I | 1976 | I 65712 | I 3679 | I 2730 | I 8148 | I 31938 | I 10908 | I 2510 | I 5799 | I | I |
| I | 1977 | I 67657 | I 3500 | I 3007 | I 8548 | I 32443 | I 10765 | I 2852 | I 6542 | I | I |
| I | 1978 | I 66314 | I 3203 | I 2977 | I 7959 | I 32437 | I 10296 | I 2663 | I 6779 | I | I |
| I | 1979 | I 66083 | I 3149 | I 3186 | I 7727 | I 32064 | I 10261 | I 2687 | I 7009 | I | I |
| I | 1980 | I 68602 | I 3152 | I 2820 | I 8447 | I 30166 | I 7814 | I 2180 | I 14023 | I | I |
| I | 1981 | I 76613 | I 2664 | I 0 | I 11846 | I 26885 | I 0 | I 0 | I 35218 | I | I |
| I | 1982 | I 85672 | I 3914 | I 0 | I 9449 | I 34321 | I 0 | I 0 | I 37988 | I | I |
| I | 1983 | I 92282 | I 4259 | I 0 | I 9135 | I 40221 | I 0 | I 0 | I 38667 | I | I |
| I | I | I | I | I | I | I | I | I | I | I | I |
| I | Summe | I 793207 | I 39545 | I 24209 | I 98833 | I 359812 | I 80582 | I 20863 | I 169363 | I | I |
| I | Ø73/83 | I 72110 | I 3595 | I 2201 | I 8985 | I 32710 | I 7326 | I 1897 | I 15397 | I | I |
| I | Ø75/83 | I 72573 | I 3466 | I 1958 | I 8850 | I 32356 | I 6686 | I 1725 | I 17530 | I | I |

(2) Abmeldestruktur in Prozent

| I | I | I | I | I | I | I | I | I | I | I | I |
|---|--------|---------|--------|-------|--------|--------|--------|-------|--------|---|---|
| I | Jahr | Summe | Indus. | Bau | Handw. | Handel | Gast. | Verk. | Sonst. | I | I |
| I | I | I | I | I | I | I | I | I | I | I | I |
| I | I | I | I | I | I | I | I | I | I | I | I |
| I | 1973 | I 100.0 | I 5.8 | I 4.9 | I 14.2 | I 49.2 | I 14.2 | I 3.8 | I 7.9 | I | I |
| I | 1974 | I 100.0 | I 6.1 | I 4.5 | I 13.1 | I 48.7 | I 15.0 | I 3.8 | I 8.7 | I | I |
| I | 1975 | I 100.0 | I 5.7 | I 4.5 | I 13.1 | I 47.9 | I 15.8 | I 4.1 | I 9.0 | I | I |
| I | 1976 | I 100.0 | I 5.6 | I 4.2 | I 12.4 | I 48.6 | I 16.6 | I 3.8 | I 8.8 | I | I |
| I | 1977 | I 100.0 | I 5.2 | I 4.4 | I 12.6 | I 48.0 | I 15.9 | I 4.2 | I 9.7 | I | I |
| I | 1978 | I 100.0 | I 4.8 | I 4.5 | I 12.0 | I 48.9 | I 15.5 | I 4.0 | I 10.2 | I | I |
| I | 1979 | I 100.0 | I 4.8 | I 4.8 | I 11.7 | I 48.5 | I 15.5 | I 4.1 | I 10.6 | I | I |
| I | 1980 | I 100.0 | I 4.6 | I 4.1 | I 12.3 | I 44.0 | I 11.4 | I 3.2 | I 20.4 | I | I |
| I | 1981 | I 100.0 | I 3.5 | I 0.0 | I 15.5 | I 35.1 | I 0.0 | I 0.0 | I 46.0 | I | I |
| I | 1982 | I 100.0 | I 4.6 | I 0.0 | I 11.0 | I 40.1 | I 0.0 | I 0.0 | I 44.3 | I | I |
| I | 1983 | I 100.0 | I 4.6 | I 0.0 | I 9.9 | I 43.6 | I 0.0 | I 0.0 | I 41.9 | I | I |
| I | I | I | I | I | I | I | I | I | I | I | I |
| I | Ø73/83 | I 100.0 | I 5.0 | I 3.1 | I 12.5 | I 45.4 | I 10.2 | I 2.6 | I 21.4 | I | I |

I. Auswertungstabellen zu den Gewerbebeanmeldungen (Forts.)

(3) Anmeldeveränderungen relativ im Vergleich zum Vorjahr

| Jahr | Summe | Indus. | Bau | Handw. | Handel | Gast. | Verk. | Sonst. |
|------|-------|--------|-------|--------|--------|-------|-------|--------|
| 1974 | -6.3 | -4.8 | -26.7 | -14.2 | -8.4 | 3.1 | -3.0 | 5.7 |
| 1975 | 0.2 | -9.6 | 4.8 | 1.6 | 2.0 | -1.0 | -3.6 | -2.0 |
| 1976 | 6.6 | 11.8 | 18.0 | 3.7 | 6.2 | 4.7 | 8.3 | 6.6 |
| 1977 | 4.2 | 1.3 | 8.0 | 11.7 | 2.4 | -3.2 | 11.5 | 14.5 |
| 1978 | 3.9 | -1.0 | 17.2 | -0.6 | 3.4 | -1.9 | 8.3 | 13.0 |
| 1979 | 3.7 | 6.3 | 17.0 | 0.9 | 1.3 | -1.1 | 4.5 | 13.2 |
| 1980 | 6.3 | 15.8 | 11.0 | 0.4 | 3.3 | 5.7 | 12.4 | 13.0 |
| 1981 | 13.2 | 3.4 | -8.6 | 7.9 | 13.3 | 8.6 | 3.0 | 36.4 |
| 1982 | 13.7 | -13.1 | -12.0 | 16.7 | 10.3 | 8.4 | 5.5 | 41.9 |
| 1983 | 10.8 | 7.3 | 12.9 | 9.4 | 16.1 | 4.1 | 11.6 | 4.7 |
| Ø | 5.1 | 1.6 | 3.8 | 3.4 | 4.5 | 2.5 | 5.3 | 13.4 |

(4) Anmeldeveränderungen relativ zum Basisjahr 1975

| Jahr | Summe | Indus. | Bau | Handw. | Handel | Gast. | Verk. | Sonst. |
|------|-------|--------|-------|--------|--------|-------|-------|--------|
| 1973 | 106.6 | 116.2 | 130.1 | 114.7 | 107.0 | 98.0 | 106.9 | 96.5 |
| 1974 | 99.8 | 110.6 | 95.4 | 98.4 | 98.0 | 101.0 | 103.7 | 102.0 |
| 1975 | 100.0 | 100.0 | 100.0 | 100.0 | 100.0 | 100.0 | 100.0 | 100.0 |
| 1976 | 106.6 | 111.8 | 118.0 | 103.7 | 106.2 | 104.7 | 108.3 | 106.6 |
| 1977 | 111.1 | 113.2 | 127.5 | 115.8 | 108.7 | 101.4 | 120.7 | 122.1 |
| 1978 | 115.5 | 112.0 | 149.4 | 115.1 | 112.4 | 99.4 | 130.8 | 137.9 |
| 1979 | 119.7 | 119.1 | 174.8 | 116.2 | 113.9 | 98.3 | 136.6 | 156.1 |
| 1980 | 127.3 | 138.0 | 194.1 | 116.6 | 117.8 | 103.9 | 153.5 | 176.3 |
| 1981 | 144.0 | 142.6 | 177.4 | 125.9 | 133.4 | 112.8 | 158.1 | 240.4 |
| 1982 | 163.7 | 123.9 | 156.2 | 147.0 | 147.2 | 122.3 | 166.8 | 341.2 |
| 1983 | 181.3 | 133.0 | 176.4 | 160.7 | 170.9 | 127.4 | 186.1 | 357.3 |

II. Auswertungstabellen zu den Gewerbeabmeldungen (Forts.)

(3) Abmeldeveränderungen relativ im Vergleich zum Vorjahr

| I | I | I | I | I | I | I | I | I | I | I | I |
|---|------|---|-------|---|--------|--------|--------|--------|--------|--------|--------|
| I | Jahr | I | Summe | I | Indus. | Bau | Handw. | Handel | Gast. | Verk. | Sonst. |
| I | I | I | I | I | I | I | I | I | I | I | I |
| I | I | I | I | I | I | I | I | I | I | I | I |
| I | 1974 | I | 1.7 | I | 7.0 | -5.2 | -6.2 | 0.6 | 7.2 | 3.4 | 12.1 |
| I | 1975 | I | -9.0 | I | -14.8 | -9.4 | -9.6 | -10.7 | -4.0 | -2.8 | -6.2 |
| I | 1976 | I | 2.3 | I | 0.1 | -6.0 | -2.9 | 3.9 | 7.7 | -4.8 | 0.9 |
| I | 1977 | I | 3.0 | I | -4.9 | 10.1 | 4.9 | 1.6 | -1.3 | 13.6 | 12.8 |
| I | 1978 | I | -2.0 | I | -8.5 | -1.0 | -6.9 | .0 | -4.4 | -6.6 | 3.6 |
| I | 1979 | I | -0.3 | I | -1.7 | 7.0 | -2.9 | -1.1 | -0.3 | 0.9 | 3.4 |
| I | 1980 | I | 3.8 | I | 0.1 | -11.5 | 9.3 | -5.9 | -23.8 | -18.9 | 100.1 |
| I | 1981 | I | 11.7 | I | -15.5 | -100.0 | 40.2 | -10.9 | -100.0 | -100.0 | 151.1 |
| I | 1982 | I | 11.8 | I | 46.9 | * | -20.2 | 27.7 | * | * | 7.9 |
| I | 1983 | I | 7.7 | I | 8.8 | * | -3.3 | 17.2 | * | * | 1.8 |
| I | I | I | I | I | I | I | I | I | I | I | I |
| I | ∅ | I | 2.8 | I | 1.6 | -10.5 | 0.2 | 2.0 | -10.8 | -10.5 | 26.1 |

(4) Abmeldeveränderungen relativ zum Basisjahr 1975

| I | I | I | I | I | I | I | I | I | I | I | I |
|---|------|---|-------|---|--------|-------|--------|--------|-------|-------|--------|
| I | Jahr | I | Summe | I | Indus. | Bau | Handw. | Handel | Gast. | Verk. | Sonst. |
| I | I | I | I | I | I | I | I | I | I | I | I |
| I | I | I | I | I | I | I | I | I | I | I | I |
| I | 1973 | I | 108.1 | I | 109.7 | 116.5 | 117.9 | 111.3 | 97.2 | 99.5 | 95.1 |
| I | 1974 | I | 109.9 | I | 117.4 | 110.4 | 110.6 | 111.9 | 104.2 | 102.9 | 106.6 |
| I | 1975 | I | 100.0 | I | 100.0 | 100.0 | 100.0 | 100.0 | 100.0 | 100.0 | 100.0 |
| I | 1976 | I | 102.3 | I | 100.1 | 94.0 | 97.1 | 103.9 | 107.7 | 95.2 | 100.9 |
| I | 1977 | I | 105.4 | I | 95.2 | 103.6 | 101.8 | 105.6 | 106.2 | 108.2 | 113.8 |
| I | 1978 | I | 103.3 | I | 87.1 | 102.5 | 94.8 | 105.5 | 101.6 | 101.0 | 117.9 |
| I | 1979 | I | 102.9 | I | 85.7 | 109.7 | 92.1 | 104.3 | 101.3 | 101.9 | 121.9 |
| I | 1980 | I | 106.8 | I | 85.7 | 97.1 | 100.6 | 98.2 | 77.1 | 82.7 | 244.0 |
| I | 1981 | I | 119.3 | I | 72.5 | 0.0 | 141.1 | 87.5 | 0.0 | 0.0 | 612.7 |
| I | 1982 | I | 133.4 | I | 106.5 | 0.0 | 112.6 | 111.7 | 0.0 | 0.0 | 660.9 |
| I | 1983 | I | 143.7 | I | 115.9 | 0.0 | 108.8 | 130.9 | 0.0 | 0.0 | 672.7 |
| I | I | I | I | I | I | I | I | I | I | I | I |

III. Auswertungstabellen zu den Gewerbesalden

(1) Saldo zwischen Gewerbean- und -abmeldungen absolut

| I I I I I | I I I I I I I I I I I I | I I I I I I I I I I I I | I | | | | | | | I I I I I I I I I I I |
|--|--|--|--|--|--|--|--|--|--|---|
| | | | I I I I I I I I I I I I | I I I I I I I I I I I I | I I I I I I I I I I I I | I I I I I I I I I I I I | I I I I I I I I I I I I | I I I I I I I I I I I I | I I I I I I I I I I I I | |
| I I I I I I I I I I I I | I I I I I I I I I I I I | I I I I I I I I I I I I | I I I I I I I I I I I I | I I I I I I I I I I I | I I I I I I I I I I I | I I I I I I I I I I I | I I I I I I I I I I I | I I I I I I I I I I I | I I I I I I I I I I I | |
| I 1973 | I -443 | I | I 379 | I -12 | I -2536 | I -325 | I 692 | I 88 | I 1271 | I |
| I 1974 | I -5970 | I | I -114 | I -734 | I -2967 | I -3381 | I 313 | I -83 | I 996 | I |
| I 1975 | I 512 | I | I 121 | I -314 | I -1975 | I 919 | I 628 | I -101 | I 1234 | I |
| I 1976 | I 3313 | I | I 566 | I 325 | I -1494 | I 1676 | I 360 | I 235 | I 1645 | I |
| I 1977 | I 4275 | I | I 799 | I 293 | I -1114 | I 1963 | I 145 | I 209 | I 1980 | I |
| I 1978 | I 8428 | I | I 1051 | I 891 | I -571 | I 3154 | I 404 | I 652 | I 2847 | I |
| I 1979 | I 11428 | I | I 1373 | I 1340 | I -269 | I 4001 | I 318 | I 776 | I 3889 | I |
| I 1980 | I 13806 | I | I 2086 | I 2206 | I -960 | I 7107 | I 3366 | I 1712 | I -1711 | I |
| I 1981 | I 16634 | I | I 2751 | I 4593 | I -3766 | I 15337 | I 12141 | I 4008 | I -18430 | I |
| I 1982 | I 20313 | I | I 792 | I 4044 | I -16 | I 12268 | I 13162 | I 4229 | I -14166 | I |
| I 1983 | I 25110 | I | I 792 | I 4567 | I 1181 | I 13867 | I 13705 | I 4718 | I -13720 | I |
| I 73/83 | I 97406 | I | I 10596 | I 17199 | I -14487 | I 56586 | I 45234 | I 16443 | I -34165 | I |
| I 75/83 | I 103819 | I | I 10331 | I 17945 | I -8984 | I 60292 | I 44229 | I 16438 | I -36432 | I |

IV. Auswertungstabellen zu den Beschäftigungswirkungen

(1) Gründungen insgesamt und Neugründungen

| I I I I I I I I I I I I I I | I I I I I I I I I I I I I I | I I I I I I I I I I I I I I | | I I I I I I I I I I I I I I | | I I I I I I I I I I I I I I | | I I I I I I I I I I I I I I | | |
|--|--|--|--|--|--|--|---|--|----------|---|
| | | I I I I I I I I I I I I I I | I I I I I I I I I I I I I I | I I I I I I I I I I I I I I | I I I I I I I I I I I I I I | I I I I I I I I I I I I I | I I I I I I I I I I I I I | | | |
| I I I I I I I I I I I I I I | I I I I I I I I I I I I I I | I I I I I I I I I I I I I I | I I I I I I I I I I I I I I | I I I I I I I I I I I I I | I I I I I I I I I I I I I | I I I I I I I I I I I I I | I I I I I I I I I I I I I | I I I I I I I I I I I I I | | |
| I 1973 | I 69005 | I | I 69448 | I | I 0.649 | I 0.736 | I | I 44784 | I 51114 | I |
| I 1974 | I 64633 | I | I 70603 | I | I 0.645 | I 0.781 | I | I 41688 | I 55141 | I |
| I 1975 | I 64733 | I | I 64221 | I | I 0.597 | I 0.787 | I | I 38646 | I 50542 | I |
| I 1976 | I 69025 | I | I 65712 | I | I 0.654 | I 0.800 | I | I 45142 | I 52570 | I |
| I 1977 | I 71932 | I | I 67657 | I | I 0.696 | I 0.821 | I | I 50065 | I 55546 | I |
| I 1978 | I 74742 | I | I 66314 | I | I 0.662 | I 0.784 | I | I 49479 | I 51990 | I |
| I 1979 | I 77511 | I | I 66083 | I | I 0.650 | I 0.785 | I | I 50382 | I 51875 | I |
| I 1980 | I 82408 | I | I 68602 | I | I 0.660 | I 0.631 | I | I 54389 | I 43288 | I |
| I 1981 | I 93247 | I | I 76613 | I | I 0.621 | I 0.678 | I | I 57906 | I 51944 | I |
| I 1982 | I 105985 | I | I 85672 | I | I 0.686 | I 0.682 | I | I 72706 | I 58428 | I |
| I 1983 | I 117392 | I | I 92282 | I | I 0.692 | I 0.720 | I | I 81235 | I 66443 | I |
| I Summe | I 890613 | I | I 793207 | I | I - | I - | I | I 586423 | I 588881 | I |

(2) Saldo zw. Gewerbean- und -abmeldungen in Prozent des Gesamtsaldos

| I | I | I | | | | | | | | | I | |
|-------|-------|---|--------|---|--------|-------|--------|--------|-------|-------|--------|---|
| I | Jahr | I | Summe | I | Indus. | Bau | Handw. | Handel | Gast. | Verk. | Sonst. | I |
| I | I | I | I | I | I | I | I | I | I | I | I | I |
| ----- | | | | | | | | | | | | |
| I | I | I | I | I | I | I | I | I | I | I | I | I |
| I | 1973 | I | -100.0 | I | 85.6 | -2.7 | -572.5 | -73.4 | 156.2 | 19.9 | 286.9 | I |
| I | 1974 | I | -100.0 | I | -1.9 | -12.3 | -49.7 | -56.6 | 5.2 | -1.4 | 16.7 | I |
| I | 1975 | I | 100.0 | I | 23.6 | -61.3 | -385.7 | 179.5 | 122.7 | -19.7 | 241.0 | I |
| I | 1976 | I | 100.0 | I | 17.1 | 9.8 | -45.1 | 50.6 | 10.9 | 7.1 | 49.7 | I |
| I | 1977 | I | 100.0 | I | 18.7 | 6.9 | -26.1 | 45.9 | 3.4 | 4.9 | 46.3 | I |
| I | 1978 | I | 100.0 | I | 12.5 | 10.6 | -6.8 | 37.4 | 4.8 | 7.7 | 33.8 | I |
| I | 1979 | I | 100.0 | I | 12.0 | 11.7 | -2.4 | 35.0 | 2.8 | 6.8 | 34.0 | I |
| I | 1980 | I | 100.0 | I | 15.1 | 16.0 | -7.0 | 51.5 | 24.4 | 12.4 | -12.4 | I |
| I | 1981 | I | 100.0 | I | 16.5 | 27.6 | -22.6 | 92.2 | 73.0 | 24.1 | -110.8 | I |
| I | 1982 | I | 100.0 | I | 3.9 | 19.9 | -0.1 | 60.4 | 64.8 | 20.8 | -69.7 | I |
| I | 1983 | I | 100.0 | I | 3.2 | 18.2 | 4.7 | 55.2 | 54.6 | 18.8 | -54.6 | I |
| I | I | I | I | I | I | I | I | I | I | I | I | I |
| ----- | | | | | | | | | | | | |
| I | 73/83 | I | 100.0 | I | 10.9 | 17.7 | -14.9 | 58.1 | 46.4 | 16.9 | -35.1 | I |
| ----- | | | | | | | | | | | | |
| I | 75/83 | I | 100.0 | I | 10.0 | 17.3 | -8.7 | 58.1 | 42.6 | 15.8 | -35.1 | I |
| ----- | | | | | | | | | | | | |

(2) Arbeitsplatzgewinne und -verluste durch Neugründungen und Gründungen insgesamt (*)

| I | I Jahr | I Neugründungen | | | | | | I Gründungen insgesamt | | | I |
|-------|-----------|--------------------|-----------|------------|--------|-----------|-----------|---------------------------|--------|---|---|
| I | | I Zug. | I Abg. | I Saldo | I | I Zug. | I Abg. | I Saldo | I | | |
| I | | | | | | | | | I | I | I |
| ----- | | | | | | | | | | | |
| I | I | I | I | I | I | I | I | I | I | I | I |
| I | 1973 | I | 143310 | 148230 | -4920 | I | 227717 | 222234 | 5483 | I | |
| I | 1974 | I | 133403 | 159909 | -26506 | I | 213289 | 225930 | -12641 | I | |
| I | 1975 | I | 123666 | 146572 | -22906 | I | 213619 | 205507 | 8112 | I | |
| I | 1976 | I | 144456 | 152452 | -7996 | I | 227783 | 210278 | 17504 | I | |
| I | 1977 | I | 160207 | 161085 | -878 | I | 237376 | 216502 | 20873 | I | |
| I | 1978 | I | 158333 | 150772 | 7562 | I | 246649 | 212205 | 34444 | I | |
| I | 1979 | I | 161223 | 150438 | 10785 | I | 255786 | 211466 | 44321 | I | |
| I | 1980 | I | 179485 | 125535 | 53950 | I | 263706 | 233247 | 30459 | I | |
| I | 1981 | I | 196882 | 161025 | 35857 | I | 335689 | 252823 | 82866 | I | |
| I | 1982 | I | 218117 | 163599 | 54518 | I | 328554 | 274150 | 54403 | I | |
| I | 1983 | I | 259953 | 192685 | 67268 | I | 387394 | 286074 | 101319 | I | |
| I | I | I | I | I | I | I | I | I | I | I | |
| ----- | | | | | | | | | | | |
| I | Gesamt | I | 1879033 | 1712300 | 166733 | I | 2937559 | 2550416 | 387143 | I | |
| ----- | | | | | | | | | | | |

(*) Zu den Berechnungsweisen vergleiche die gesonderten Erläuterungen

Gewerbemeldungen Nordrhein-Westfalen 1973 - 1983

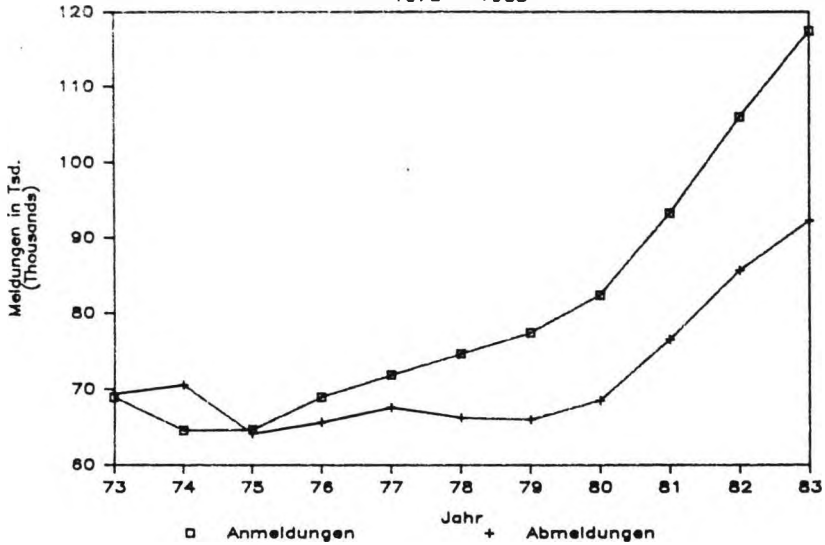

Saldo der Gewerbemeldungen Nordrhein-Westfalen

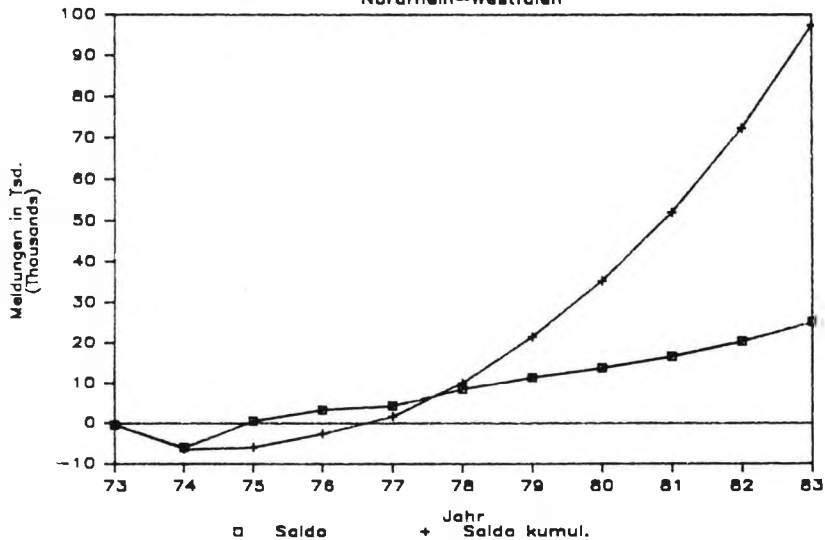

Arbeitsplatzeffekte der Neugründungen

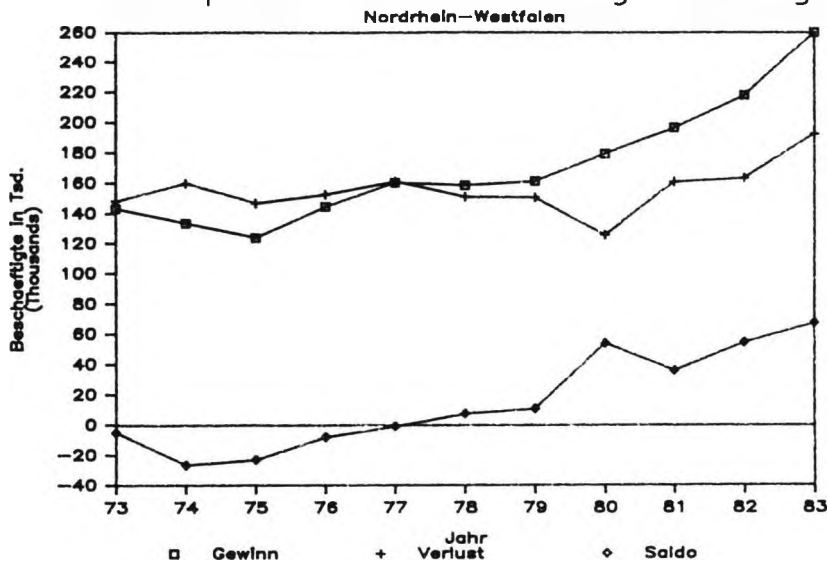

Meldesalden und Arbeitsplatzeffekte

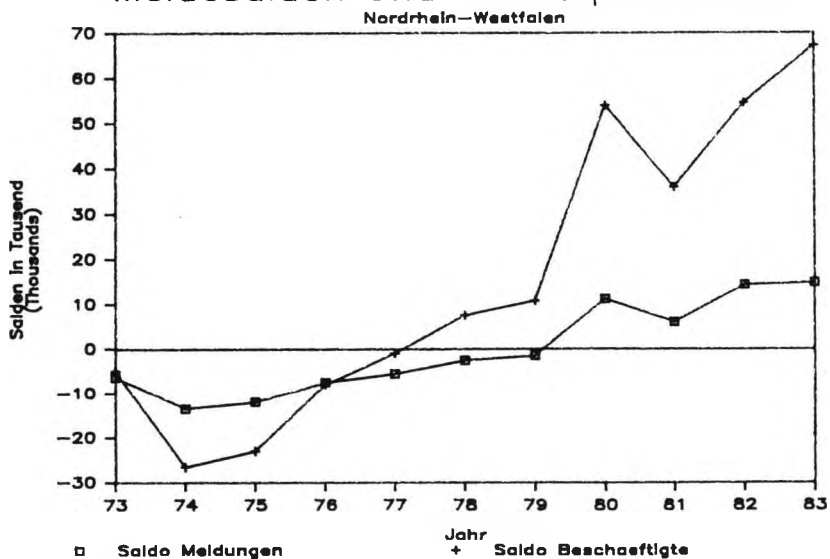

Anmelde – Index

Basisjahr 1975

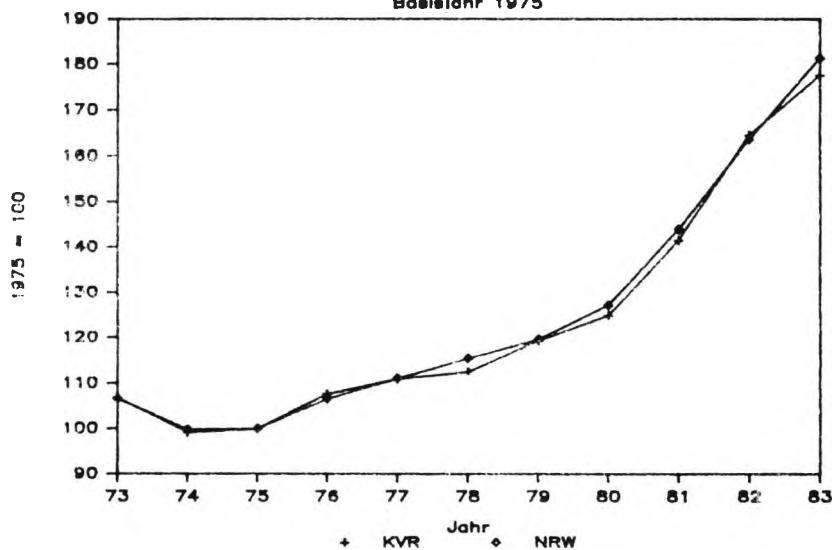

Abmelde – Index

Basisjahr 1975

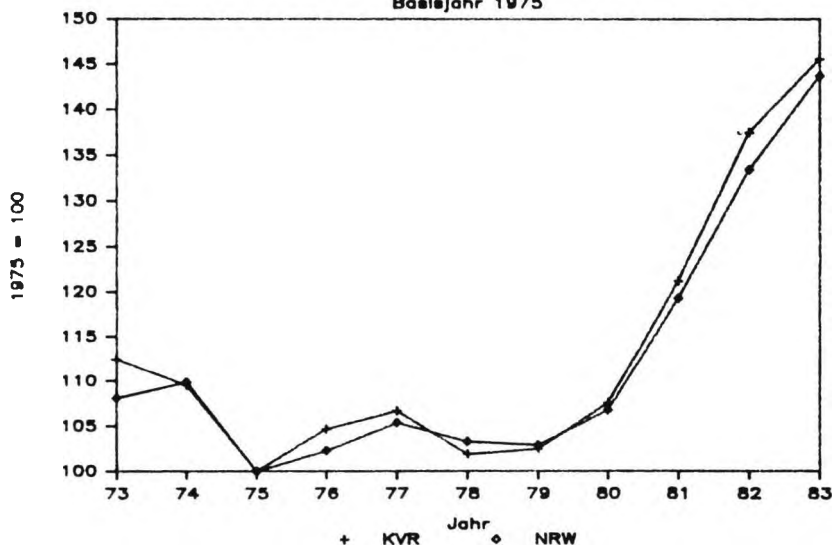

Struktur der Gewerbeabmeldungen

Im Durchschnitt 1973 - 1983

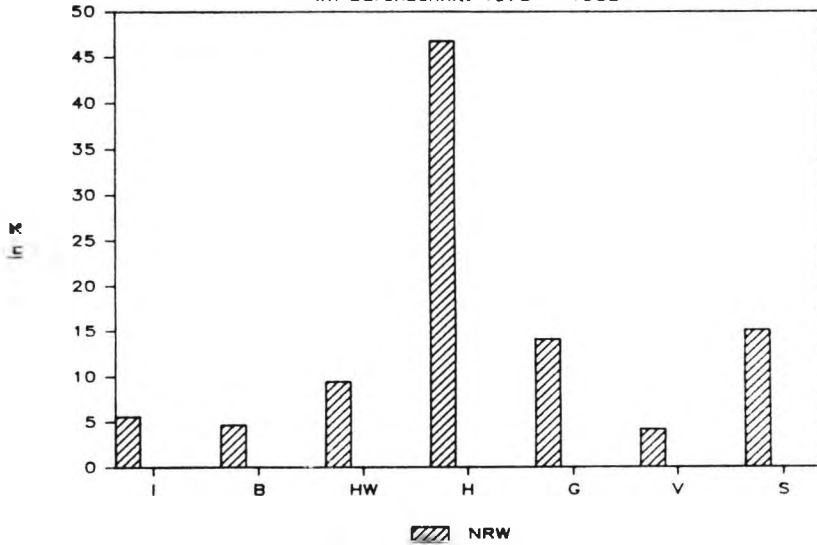

Struktur der Gewerbeabmeldungen

Im Durchschnitt 1973 - 1983

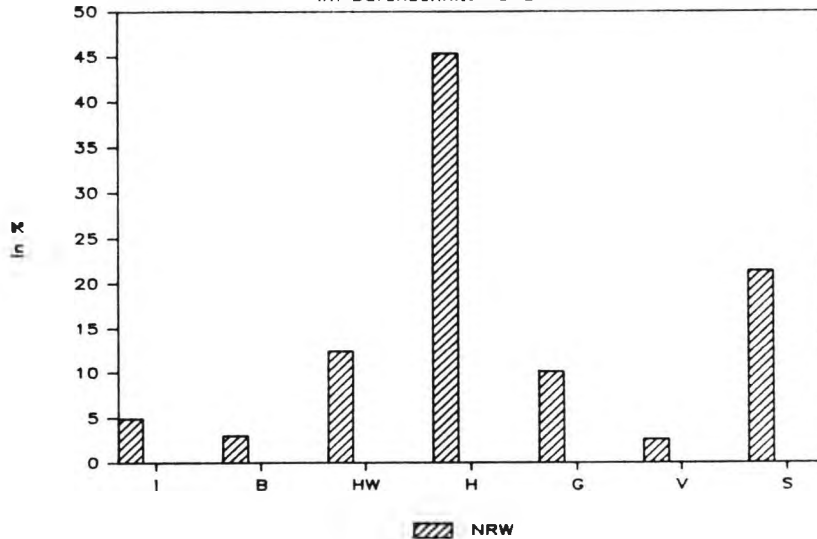



REG.-BEZ. MÜNSTER

Kreis Recklinghausen

HAMM

Kreis Wesel

Kreis Unna

BOTTROP

GELSEN-
KIRCHEN

REG.-BEZ. ARNSBERG

HERNE

DORTMUND

OBERHAUSEN

BOCHUM

DUISBURG

MÜLHEIM
A. D. RUHR

ESSEN

Ennepe-Ruhr-
Kreis

HAGEN

REG.-BEZ. DÜSSELDORF

I. Auswertungstabellen zu den Gewerbeanmeldungen

(1) Anmeldungen absolut

| I | I | I | I | I | I | I | I | I | I | I | |
|---|---------|---|--------|---|--------|-------|--------|--------|-------------|--------|-------|
| I | Jahr | I | Summe | I | Indus. | Bau | Handw. | Handel | Gast. Verk. | Sonst. | |
| I | I | I | I | I | I | I | I | I | I | I | |
| I | 1973 | I | 20360 | I | 1045 | 1007 | 2067 | 10232 | 3460 | 779 | 1770 |
| I | 1974 | I | 18892 | I | 1018 | 781 | 1742 | 9295 | 3447 | 741 | 1868 |
| I | 1975 | I | 19070 | I | 978 | 789 | 1773 | 9507 | 3493 | 726 | 1804 |
| I | 1976 | I | 20529 | I | 1137 | 927 | 1976 | 10149 | 3577 | 834 | 1929 |
| I | 1977 | I | 21166 | I | 1181 | 990 | 2041 | 10436 | 3373 | 879 | 2266 |
| I | 1978 | I | 21472 | I | 1123 | 1112 | 2113 | 10472 | 3274 | 942 | 2436 |
| I | 1979 | I | 22775 | I | 1285 | 1331 | 2084 | 10814 | 3357 | 1017 | 2887 |
| I | 1980 | I | 23841 | I | 1496 | 1534 | 2064 | 10808 | 3414 | 1097 | 3428 |
| I | 1981 | I | 26977 | I | 1452 | 1390 | 2244 | 12543 | 3673 | 1050 | 4625 |
| I | 1982 | I | 31385 | I | 1175 | 1202 | 2668 | 14319 | 4176 | 1238 | 6607 |
| I | 1983 | I | 33855 | I | 1304 | 1307 | 2978 | 16040 | 4152 | 1227 | 6847 |
| I | | I | | I | | | | | | | |
| I | Summe | I | 260322 | I | 13194 | 12370 | 23750 | 124615 | 39396 | 10530 | 36467 |
| I | 1973/83 | I | 23666 | I | 1199 | 1125 | 2159 | 11329 | 3581 | 957 | 3315 |
| I | 1975/83 | I | 24563 | I | 1237 | 1176 | 2216 | 11676 | 3610 | 1001 | 3648 |

(2) Anmeldestruktur in Prozent

| I | I | I | I | I | I | I | I | I | I | I | |
|---|---------|---|-------|---|--------|-----|--------|--------|-------------|--------|------|
| I | Jahr | I | Summe | I | Indus. | Bau | Handw. | Handel | Gast. Verk. | Sonst. | |
| I | I | I | I | I | I | I | I | I | I | I | |
| I | 1973 | I | 100.0 | I | 5.1 | 4.9 | 10.2 | 50.3 | 17.0 | 3.8 | 8.7 |
| I | 1974 | I | 100.0 | I | 5.4 | 4.1 | 9.2 | 49.2 | 18.2 | 3.9 | 9.9 |
| I | 1975 | I | 100.0 | I | 5.1 | 4.1 | 9.3 | 49.9 | 18.3 | 3.8 | 9.5 |
| I | 1976 | I | 100.0 | I | 5.5 | 4.5 | 9.6 | 49.4 | 17.4 | 4.1 | 9.4 |
| I | 1977 | I | 100.0 | I | 5.6 | 4.7 | 9.6 | 49.3 | 15.9 | 4.2 | 10.7 |
| I | 1978 | I | 100.0 | I | 5.2 | 5.2 | 9.8 | 48.8 | 15.2 | 4.4 | 11.3 |
| I | 1979 | I | 100.0 | I | 5.6 | 5.8 | 9.2 | 47.5 | 14.7 | 4.5 | 12.7 |
| I | 1980 | I | 100.0 | I | 6.3 | 6.4 | 8.7 | 45.3 | 14.3 | 4.6 | 14.4 |
| I | 1981 | I | 100.0 | I | 5.4 | 5.2 | 8.3 | 46.5 | 13.6 | 3.9 | 17.1 |
| I | 1982 | I | 100.0 | I | 3.7 | 3.8 | 8.5 | 45.6 | 13.3 | 3.9 | 21.1 |
| I | 1983 | I | 100.0 | I | 3.9 | 3.9 | 8.8 | 47.4 | 12.3 | 3.6 | 20.2 |
| I | | I | | I | | | | | | | |
| I | 1973/83 | I | 100.0 | I | 5.1 | 4.8 | 9.1 | 47.9 | 15.1 | 4.0 | 14.0 |

II. Auswertungstabellen zu den Gewerbeabmeldungen

(1) Abmeldungen absolut

| I | I | I | I | I | I | I | I | I | I | I | I |
|---|--------|---|--------|---|--------|------|--------|--------|-------|-------|--------|
| I | Jahr | I | Summe | I | Indus. | Bau | Handw. | Handel | Gast. | Verk. | Sonst. |
| I | I | I | I | I | I | I | I | I | I | I | I |
| I | I | I | I | I | I | I | I | I | I | I | I |
| I | 1973 | I | 21904 | I | 943 | 995 | 2795 | 11344 | 3318 | 847 | 1662 |
| I | 1974 | I | 21318 | I | 1065 | 1006 | 2582 | 10615 | 3473 | 835 | 1742 |
| I | 1975 | I | 19476 | I | 875 | 904 | 2351 | 9565 | 3345 | 805 | 1631 |
| I | 1976 | I | 20390 | I | 929 | 841 | 2341 | 10193 | 3585 | 828 | 1673 |
| I | 1977 | I | 20787 | I | 880 | 973 | 2428 | 10282 | 3482 | 905 | 1837 |
| I | 1978 | I | 19847 | I | 786 | 895 | 2292 | 9990 | 3277 | 790 | 1817 |
| I | 1979 | I | 19958 | I | 812 | 999 | 2149 | 9903 | 3353 | 818 | 1924 |
| I | 1980 | I | 20964 | I | 772 | 874 | 2449 | 9719 | 2515 | 632 | 4003 |
| I | 1981 | I | 23609 | I | 539 | 0 | 3512 | 8472 | 0 | 0 | 11086 |
| I | 1982 | I | 26788 | I | 935 | 0 | 2807 | 10929 | 0 | 0 | 12117 |
| I | 1983 | I | 28359 | I | 1073 | 0 | 2702 | 12596 | 0 | 0 | 11988 |
| I | I | I | I | I | I | I | I | I | I | I | I |
| I | Summe | I | 243400 | I | 9609 | 7487 | 28408 | 113608 | 26348 | 6460 | 51480 |
| I | Ø73/83 | I | 22127 | I | 874 | 681 | 2583 | 10328 | 2395 | 587 | 4680 |
| I | Ø75/83 | I | 22242 | I | 845 | 610 | 2559 | 10183 | 2173 | 531 | 5342 |

(2) Abmeldestruktur in Prozent

| I | I | I | I | I | I | I | I | I | I | I | I |
|---|--------|---|-------|---|--------|-----|--------|--------|-------|-------|--------|
| I | Jahr | I | Summe | I | Indus. | Bau | Handw. | Handel | Gast. | Verk. | Sonst. |
| I | I | I | I | I | I | I | I | I | I | I | I |
| I | I | I | I | I | I | I | I | I | I | I | I |
| I | 1973 | I | 100.0 | I | 4.3 | 4.5 | 12.8 | 51.8 | 15.1 | 3.9 | 7.6 |
| I | 1974 | I | 100.0 | I | 5.0 | 4.7 | 12.1 | 49.8 | 16.3 | 3.9 | 8.2 |
| I | 1975 | I | 100.0 | I | 4.5 | 4.6 | 12.1 | 49.1 | 17.2 | 4.1 | 8.4 |
| I | 1976 | I | 100.0 | I | 4.6 | 4.1 | 11.5 | 50.0 | 17.6 | 4.1 | 8.2 |
| I | 1977 | I | 100.0 | I | 4.2 | 4.7 | 11.7 | 49.5 | 16.8 | 4.4 | 8.8 |
| I | 1978 | I | 100.0 | I | 4.0 | 4.5 | 11.5 | 50.3 | 16.5 | 4.0 | 9.2 |
| I | 1979 | I | 100.0 | I | 4.1 | 5.0 | 10.8 | 49.6 | 16.8 | 4.1 | 9.6 |
| I | 1980 | I | 100.0 | I | 3.7 | 4.2 | 11.7 | 46.4 | 12.0 | 3.0 | 19.1 |
| I | 1981 | I | 100.0 | I | 2.3 | 0.0 | 14.9 | 35.9 | 0.0 | 0.0 | 47.0 |
| I | 1982 | I | 100.0 | I | 3.5 | 0.0 | 10.5 | 40.8 | 0.0 | 0.0 | 45.2 |
| I | 1983 | I | 100.0 | I | 3.8 | 0.0 | 9.5 | 44.4 | 0.0 | 0.0 | 42.3 |
| I | I | I | I | I | I | I | I | I | I | I | I |
| I | Ø73/83 | I | 100.0 | I | 3.9 | 3.1 | 11.7 | 46.7 | 10.8 | 2.7 | 21.2 |

II. Auswertungstabellen zu den Gewerbeabmeldungen (Forts.)

(3) Abmeldeveränderungen relativ im Vergleich zum Vorjahr

| I | I | I | I | I | I | I | I | I | I | I | I |
|---|------|---|-------|---|--------|--------|--------|--------|--------|--------|--------|
| I | Jahr | I | Summe | I | Indus. | Bau | Handw. | Handel | Gast. | Verk. | Sonst. |
| I | I | I | I | I | I | I | I | I | I | I | I |
| I | I | I | I | I | I | I | I | I | I | I | I |
| I | 1974 | I | -2.7 | I | 12.9 | 1.1 | -7.6 | -6.4 | 4.7 | -1.4 | 4.8 |
| I | 1975 | I | -8.6 | I | -17.8 | -10.1 | -8.9 | -9.9 | -3.7 | -3.6 | -6.4 |
| I | 1976 | I | 4.7 | I | 6.2 | -7.0 | -0.4 | 6.6 | 7.2 | 2.9 | 2.6 |
| I | 1977 | I | 1.9 | I | -5.3 | 15.7 | 3.7 | 0.9 | -2.9 | 9.3 | 9.8 |
| I | 1978 | I | -4.5 | I | -10.7 | -8.0 | -5.6 | -2.8 | -5.9 | -12.7 | -1.1 |
| I | 1979 | I | 0.6 | I | 3.3 | 11.6 | -6.2 | -0.9 | 2.3 | 3.5 | 5.9 |
| I | 1980 | I | 5.0 | I | -4.9 | -12.5 | 14.0 | -1.9 | -25.0 | -22.7 | 108.1 |
| I | 1981 | I | 12.6 | I | -30.2 | -100.0 | 43.4 | -12.8 | -100.0 | -100.0 | 176.9 |
| I | 1982 | I | 13.5 | I | 73.5 | * | -20.1 | 29.0 | * | * | 9.3 |
| I | 1983 | I | 5.9 | I | 14.8 | * | -3.7 | 15.3 | * | * | -1.1 |
| I | I | I | I | I | I | I | I | I | I | I | I |
| I | Ø | I | 2.6 | I | 3.8 | -9.9 | 0.8 | 1.5 | -11.2 | -11.3 | 28.1 |

(4) Abmeldeveränderungen relativ zum Basisjahr 1975

| I | I | I | I | I | I | I | I | I | I | I | I |
|---|------|---|-------|---|--------|-------|--------|--------|-------|-------|--------|
| I | Jahr | I | Summe | I | Indus. | Bau | Handw. | Handel | Gast. | Verk. | Sonst. |
| I | I | I | I | I | I | I | I | I | I | I | I |
| I | I | I | I | I | I | I | I | I | I | I | I |
| I | 1973 | I | 112.5 | I | 107.8 | 110.1 | 118.9 | 118.6 | 99.2 | 105.2 | 101.9 |
| I | 1974 | I | 109.5 | I | 121.7 | 111.3 | 109.8 | 111.0 | 103.8 | 103.7 | 106.8 |
| I | 1975 | I | 100.0 | I | 100.0 | 100.0 | 100.0 | 100.0 | 100.0 | 100.0 | 100.0 |
| I | 1976 | I | 104.7 | I | 106.2 | 93.0 | 99.6 | 106.6 | 107.2 | 102.9 | 102.6 |
| I | 1977 | I | 106.7 | I | 100.6 | 107.6 | 103.3 | 107.5 | 104.1 | 112.4 | 112.6 |
| I | 1978 | I | 101.9 | I | 89.8 | 99.0 | 97.5 | 104.4 | 98.0 | 98.1 | 111.4 |
| I | 1979 | I | 102.5 | I | 92.8 | 110.5 | 91.4 | 103.5 | 100.2 | 101.6 | 118.0 |
| I | 1980 | I | 107.6 | I | 88.2 | 96.7 | 104.2 | 101.6 | 75.2 | 78.5 | 245.4 |
| I | 1981 | I | 121.2 | I | 61.6 | 0.0 | 149.4 | 88.6 | 0.0 | 0.0 | 679.7 |
| I | 1982 | I | 137.5 | I | 106.9 | 0.0 | 119.4 | 114.3 | 0.0 | 0.0 | 742.9 |
| I | 1983 | I | 145.6 | I | 122.6 | 0.0 | 114.9 | 131.7 | 0.0 | 0.0 | 735.0 |
| I | I | I | I | I | I | I | I | I | I | I | I |

III. Auswertungstabellen zu den Gewerbesalden

(1) Saldo zwischen Gewerbean- und -abmeldungen absolut

| I | I | I | I | I | I | I | I | I | I | I | | | | | | | | |
|---|-------|---|-------|---|------|---|------|---|-------|---|-------|---|-------|---|------|---|--------|---|
| | | | | | | | | | | | I | I | I | I | I | I | I | |
| I | I | I | I | I | I | I | I | I | I | I | | | | | | | | |
| I | I | I | I | I | I | I | I | I | I | I | | | | | | | | |
| I | I | I | I | I | I | I | I | I | I | I | | | | | | | | |
| I | 1973 | I | -1544 | I | 102 | I | 12 | I | -728 | I | -1112 | I | 142 | I | -68 | I | 108 | I |
| I | 1974 | I | -2426 | I | -47 | I | -225 | I | -840 | I | -1320 | I | -26 | I | -94 | I | 126 | I |
| I | 1975 | I | -406 | I | 103 | I | -115 | I | -578 | I | -58 | I | 148 | I | -79 | I | 173 | I |
| I | 1976 | I | 139 | I | 208 | I | 86 | I | -365 | I | -44 | I | -8 | I | 6 | I | 256 | I |
| I | 1977 | I | 379 | I | 301 | I | 17 | I | -387 | I | 154 | I | -109 | I | -26 | I | 429 | I |
| I | 1978 | I | 1625 | I | 337 | I | 217 | I | -179 | I | 482 | I | -3 | I | 152 | I | 619 | I |
| I | 1979 | I | 2817 | I | 473 | I | 332 | I | -65 | I | 911 | I | 4 | I | 199 | I | 963 | I |
| I | 1980 | I | 2877 | I | 724 | I | 660 | I | -385 | I | 1089 | I | 899 | I | 465 | I | -575 | I |
| I | 1981 | I | 3368 | I | 913 | I | 1390 | I | -1268 | I | 4071 | I | 3673 | I | 1050 | I | -6461 | I |
| I | 1982 | I | 4557 | I | 240 | I | 1202 | I | -139 | I | 3390 | I | 4176 | I | 1238 | I | -5510 | I |
| I | 1983 | I | 5496 | I | 231 | I | 1307 | I | 276 | I | 3444 | I | 4152 | I | 1227 | I | -5141 | I |
| I | 73/83 | I | 16922 | I | 3585 | I | 4883 | I | -4658 | I | 11007 | I | 13048 | I | 4070 | I | -15013 | I |
| I | 75/83 | I | 20892 | I | 3530 | I | 5096 | I | -3090 | I | 13439 | I | 12932 | I | 4232 | I | -15247 | I |

IV. Auswertungstabellen zu den Beschäftigungswirkungen

(1) Gründungen insgesamt und Neugründungen

| I | I | I | | I | | I | | I | I | I | | | | |
|---|-------|---|--------|---|--------|---|-------|---|-------|---|--------|---|--------|---|
| | | I | I | I | I | I | I | | | | | | | |
| I | I | I | I | I | I | I | I | I | I | I | | | | |
| I | I | I | I | I | I | I | I | I | I | I | | | | |
| I | I | I | I | I | I | I | I | I | I | I | | | | |
| I | 1973 | I | 20360 | I | 21904 | I | 0.649 | I | 0.736 | I | 13214 | I | 16121 | I |
| I | 1974 | I | 18892 | I | 21318 | I | 0.645 | I | 0.781 | I | 12185 | I | 16649 | I |
| I | 1975 | I | 19070 | I | 19476 | I | 0.597 | I | 0.787 | I | 11385 | I | 15328 | I |
| I | 1976 | I | 20529 | I | 20390 | I | 0.654 | I | 0.800 | I | 13426 | I | 16312 | I |
| I | 1977 | I | 21166 | I | 20787 | I | 0.696 | I | 0.821 | I | 14732 | I | 17066 | I |
| I | 1978 | I | 21472 | I | 19847 | I | 0.662 | I | 0.784 | I | 14214 | I | 15560 | I |
| I | 1979 | I | 22775 | I | 19958 | I | 0.650 | I | 0.785 | I | 14804 | I | 15667 | I |
| I | 1980 | I | 23841 | I | 20964 | I | 0.660 | I | 0.631 | I | 15735 | I | 13228 | I |
| I | 1981 | I | 26977 | I | 23609 | I | 0.621 | I | 0.678 | I | 16753 | I | 16007 | I |
| I | 1982 | I | 31385 | I | 26788 | I | 0.686 | I | 0.682 | I | 21530 | I | 18269 | I |
| I | 1983 | I | 33855 | I | 28359 | I | 0.692 | I | 0.720 | I | 23428 | I | 20418 | I |
| I | | I | | I | | I | | I | | I | | I | | I |
| I | Summe | I | 260322 | I | 243400 | I | - | I | - | I | 171405 | I | 180627 | I |

(2) Saldo zw. Gewerbean- und -abmeldungen in Prozent des Gesamtsaldos

| I | I | I | I | I | I | I | I | I | I | I | I |
|---|-------|---|--------|---|--------|-------|--------|--------|-------|-------|--------|
| I | Jahr | I | Summe | I | Indus. | Bau | Handw. | Handel | Gast. | Verk. | Sonst. |
| I | I | I | I | I | I | I | I | I | I | I | I |
| I | I | I | I | I | I | I | I | I | I | I | I |
| I | 1973 | I | -100.0 | I | 6.6 | 0.8 | -47.2 | -72.0 | 9.2 | -4.4 | 7.0 |
| I | 1974 | I | -100.0 | I | -1.9 | -9.3 | -34.6 | -54.4 | -1.1 | -3.9 | 5.2 |
| I | 1975 | I | -100.0 | I | 25.4 | -28.3 | -142.4 | -14.3 | 36.5 | -19.5 | 42.6 |
| I | 1976 | I | 100.0 | I | 149.6 | 61.9 | -262.6 | -31.7 | -5.8 | 4.3 | 184.2 |
| I | 1977 | I | 100.0 | I | 79.4 | 4.5 | -102.1 | 40.6 | -28.8 | -6.9 | 113.2 |
| I | 1978 | I | 100.0 | I | 20.7 | 13.4 | -11.0 | 29.7 | -0.2 | 9.4 | 38.1 |
| I | 1979 | I | 100.0 | I | 16.8 | 11.8 | -2.3 | 32.3 | 0.1 | 7.1 | 34.2 |
| I | 1980 | I | 100.0 | I | 25.2 | 22.9 | -13.4 | 37.9 | 31.2 | 16.2 | -20.0 |
| I | 1981 | I | 100.0 | I | 27.1 | 41.3 | -37.6 | 120.9 | 109.1 | 31.2 | -191.8 |
| I | 1982 | I | 100.0 | I | 5.2 | 26.1 | -3.0 | 73.7 | 90.8 | 26.9 | -119.9 |
| I | 1983 | I | 100.0 | I | 4.2 | 23.8 | 5.0 | 62.7 | 75.5 | 22.3 | -93.5 |
| I | I | I | I | I | I | I | I | I | I | I | I |
| I | 73/83 | I | 100.0 | I | 21.2 | 28.9 | -27.5 | 65.0 | 77.1 | 24.1 | -88.7 |
| I | 75/83 | I | 100.0 | I | 16.9 | 24.4 | -14.8 | 64.3 | 61.9 | 20.3 | -73.0 |

(2) Arbeitsplatzgewinne und -verluste durch Neugründungen und Gründungen insgesamt (*)

| I | I | I | | | I | | | I | I | I |
|---|--------|---------------|--------|--------|----------------------|------|--------|--------|-------|---|
| I | Jahr | Neugründungen | | | Gründungen insgesamt | | | I | I | I |
| I | I | I | I | I | I | I | I | I | I | |
| I | I | Zug. | Abg. | Saldo | I | Zug. | Abg. | Saldo | I | |
| I | I | I | I | I | I | I | I | I | I | |
| I | 1973 | I | 42284 | 46752 | -4468 | I | 67188 | 70093 | -2905 | |
| I | 1974 | I | 38993 | 48283 | -9290 | I | 62344 | 68218 | -5874 | |
| I | 1975 | I | 36431 | 44450 | -8019 | I | 62931 | 62323 | 608 | |
| I | 1976 | I | 42963 | 47305 | -4342 | I | 67746 | 65248 | 2498 | |
| I | 1977 | I | 47141 | 49492 | -2351 | I | 69848 | 66518 | 3329 | |
| I | 1978 | I | 45486 | 45124 | 362 | I | 70858 | 63510 | 7347 | |
| I | 1979 | I | 47372 | 45434 | 1938 | I | 75158 | 63866 | 11292 | |
| I | 1980 | I | 51926 | 38362 | 13564 | I | 76291 | 71278 | 5014 | |
| I | 1981 | I | 56959 | 49621 | 7338 | I | 97117 | 77910 | 19208 | |
| I | 1982 | I | 64590 | 51154 | 13436 | I | 97294 | 85722 | 11572 | |
| I | 1983 | I | 74969 | 59214 | 15755 | I | 111722 | 87913 | 23809 | |
| I | I | I | I | I | I | I | I | I | I | |
| I | Gesamt | I | 549114 | 525192 | 23923 | I | 858495 | 782598 | 75897 | |

(*) Zu den Berechnungsweisen vergleiche die gesonderten Erläuterungen

Gewerbemeldungen KVR

1973 - 1983

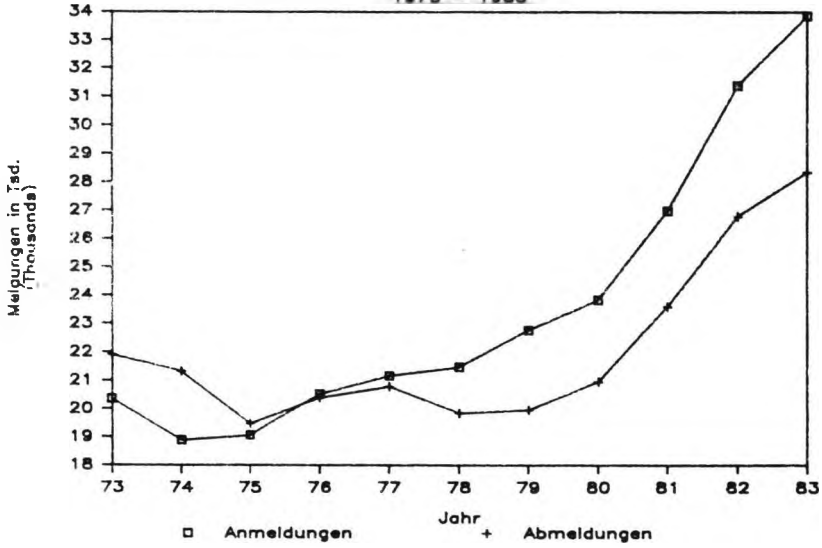

Saldo der Gewerbemeldungen

Kommunalverband Ruhr

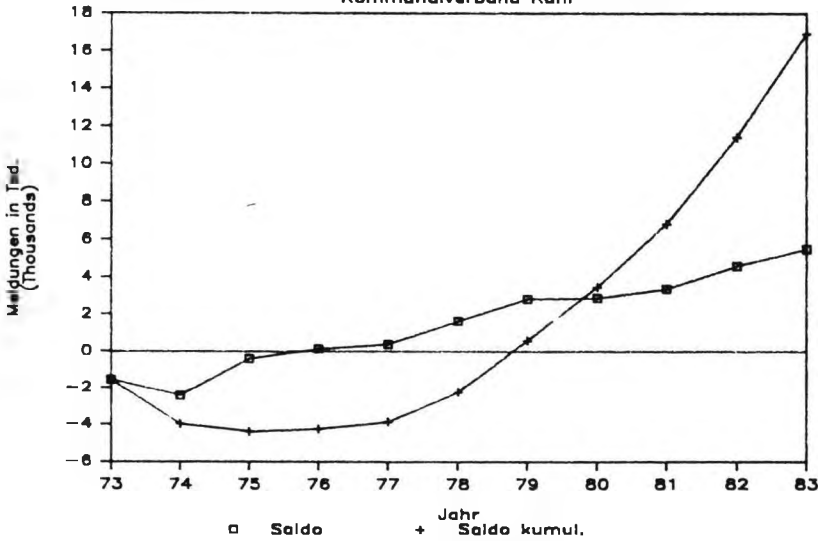

Arbeitsplatzeffekte der Neugründungen

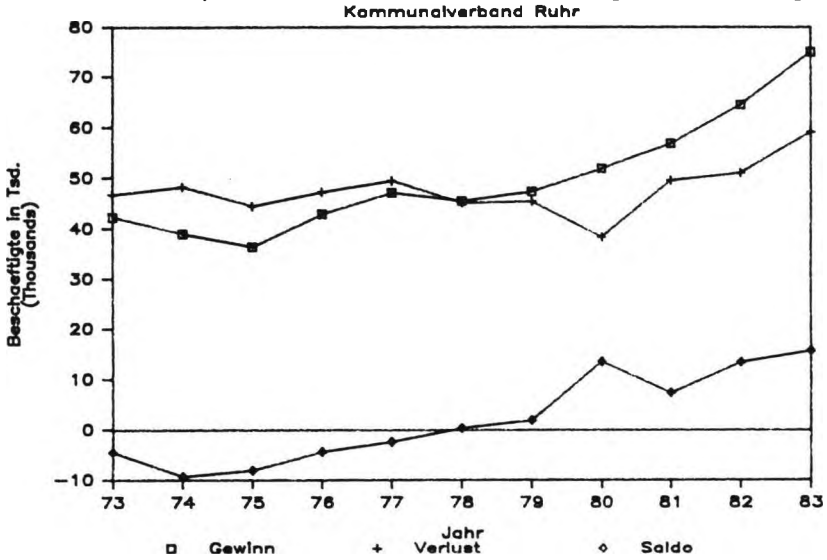

Meldesalden und Arbeitsplatzeffekte

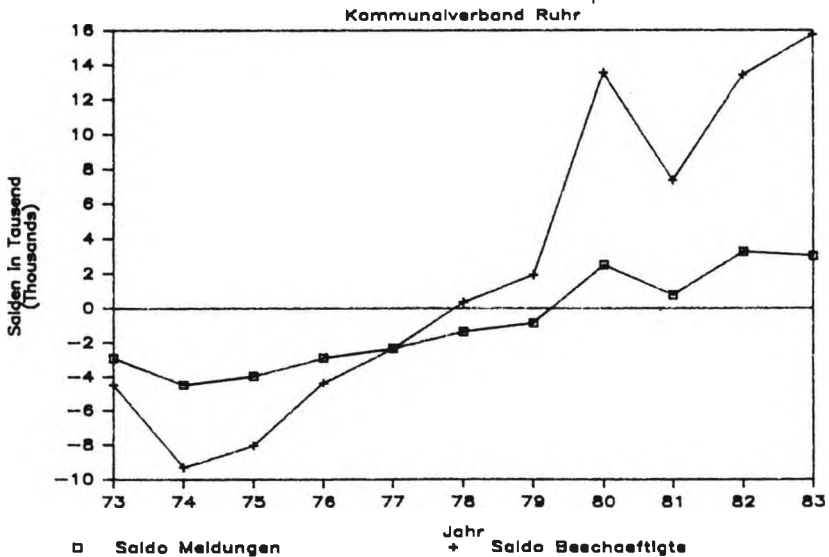

Anmelde -- Index

Baseljahr 1975

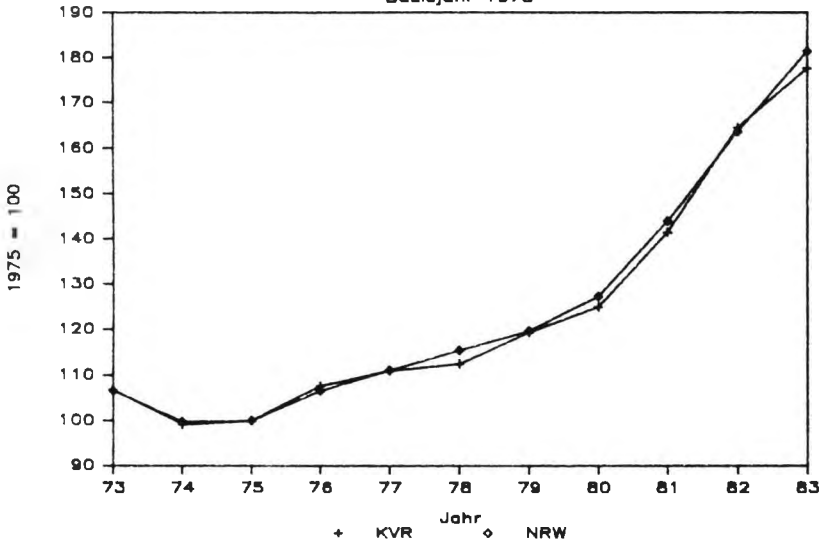

Abmelde -- Index

Baseljahr 1975

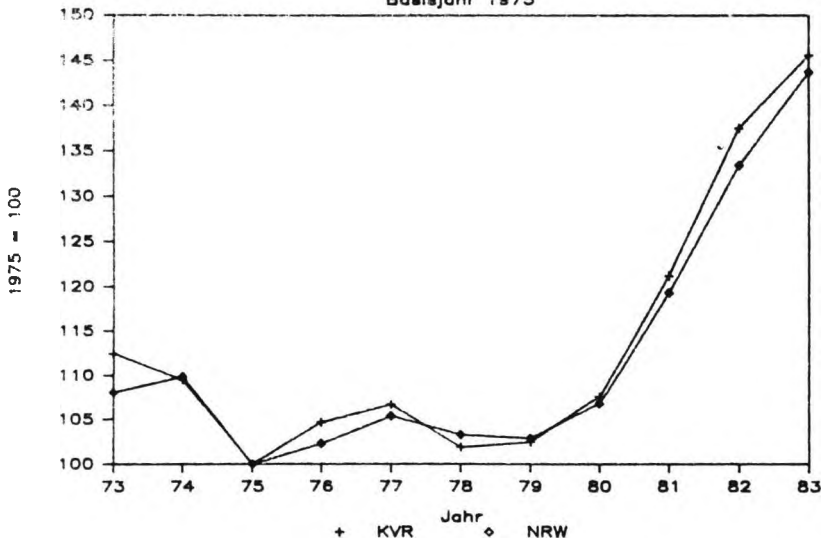

Struktur der Gewerbebeanmeldungen

Im Durchschnitt 1973 - 1983

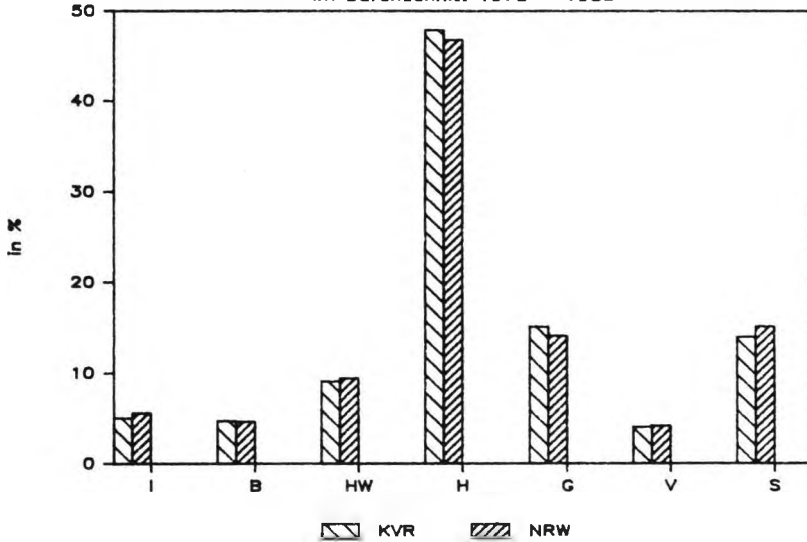

Struktur der Gewerbebeanmeldungen

Im Durchschnitt 1973 - 1983

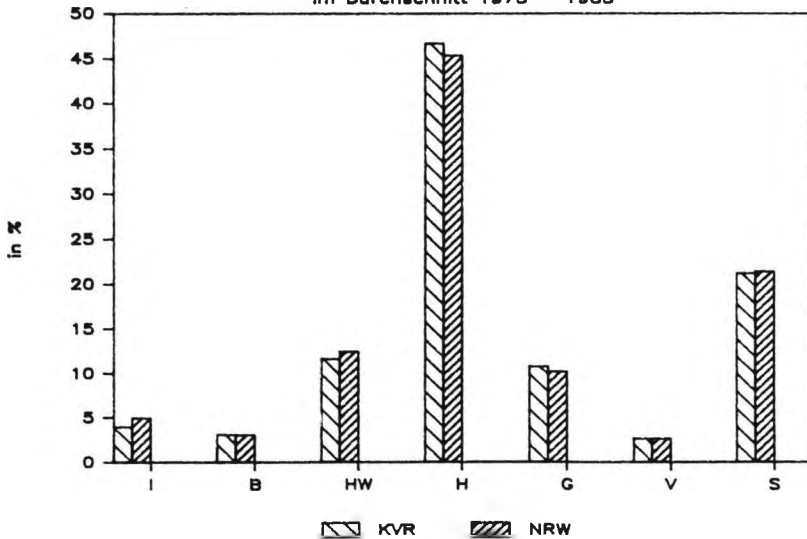

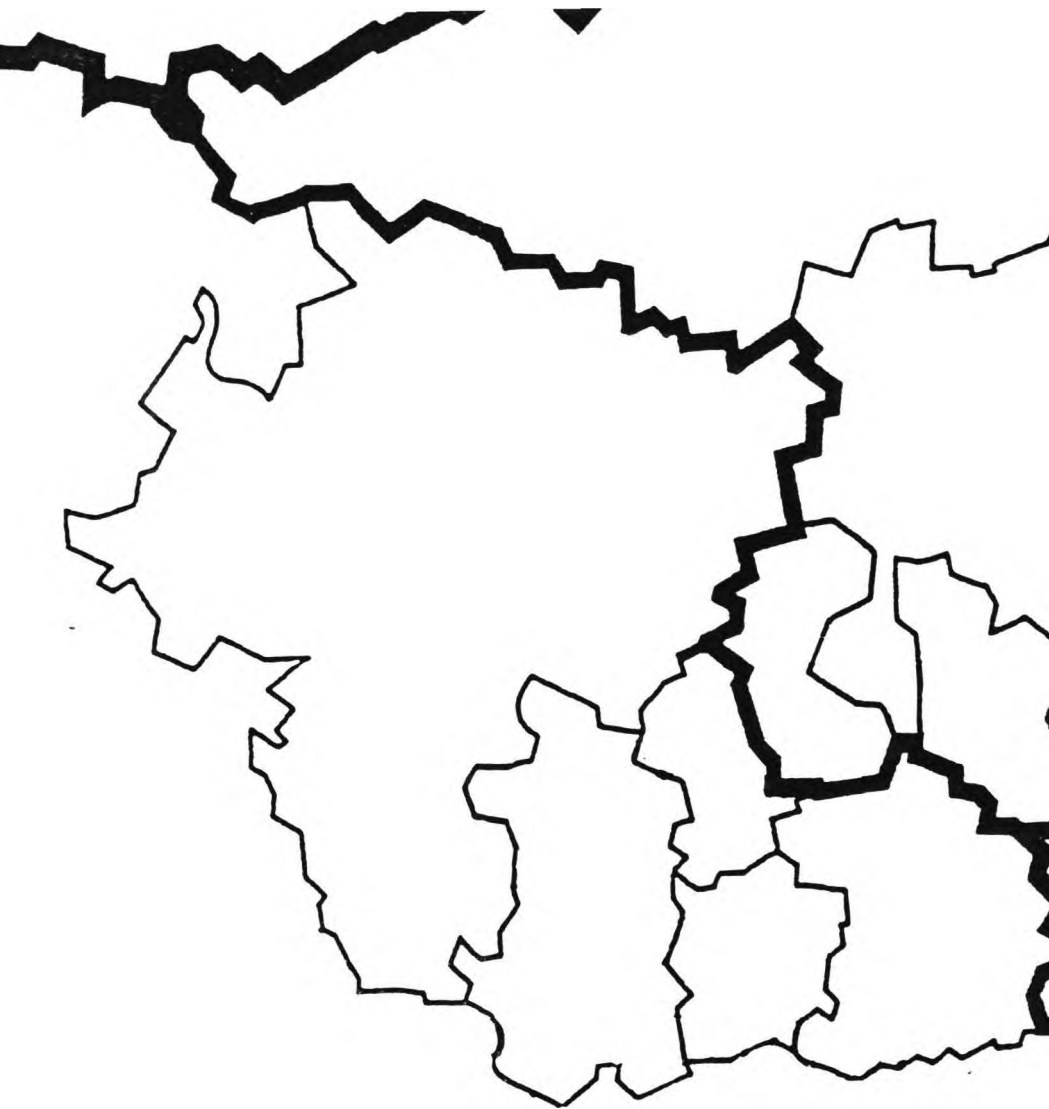

REG.-BEZ. DÜSSELDORF

REG.-BEZ. MÜNSTER

REG.-BEZ. ARNSBERG

BOCHUM

I. Auswertungstabellen zu den Gewerbeanmeldungen

(1) Anmeldungen absolut

| I | I | I | I | I | I | I | I | I | I | I | I |
|---|--------|-------|--------|-----|--------|--------|-------|-------|--------|---|---|
| I | Jahr | Summe | Indus. | Bau | Handw. | Handel | Gast. | Verk. | Sonst. | I | I |
| I | I | I | I | I | I | I | I | I | I | I | I |
| I | I | I | I | I | I | I | I | I | I | I | I |
| I | 1973 | 1571 | 79 | 71 | 140 | 754 | 342 | 57 | 128 | I | I |
| I | 1974 | 1398 | 67 | 43 | 109 | 750 | 287 | 30 | 112 | I | I |
| I | 1975 | 1360 | 53 | 44 | 132 | 664 | 301 | 45 | 121 | I | I |
| I | 1976 | 1429 | 71 | 50 | 116 | 675 | 339 | 62 | 116 | I | I |
| I | 1977 | 1404 | 89 | 38 | 136 | 691 | 270 | 42 | 138 | I | I |
| I | 1978 | 1413 | 73 | 58 | 149 | 701 | 253 | 63 | 116 | I | I |
| I | 1979 | 1428 | 83 | 64 | 124 | 712 | 241 | 53 | 151 | I | I |
| I | 1980 | 1517 | 92 | 54 | 114 | 694 | 276 | 52 | 235 | I | I |
| I | 1981 | 1774 | 123 | 72 | 100 | 857 | 294 | 48 | 280 | I | I |
| I | 1982 | 1918 | 80 | 36 | 157 | 836 | 302 | 80 | 427 | I | I |
| I | 1983 | 2109 | 68 | 49 | 153 | 1042 | 296 | 66 | 435 | I | I |
| I | I | I | I | I | I | I | I | I | I | I | I |
| I | Summe | 17321 | 878 | 579 | 1430 | 8376 | 3201 | 598 | 2259 | I | I |
| I | Ø73/83 | 1575 | 80 | 53 | 130 | 761 | 291 | 54 | 205 | I | I |
| I | Ø75/83 | 1595 | 81 | 52 | 131 | 764 | 286 | 57 | 224 | I | I |

(2) Anmeldestruktur in Prozent

| I | I | I | I | I | I | I | I | I | I | I | I |
|---|--------|-------|--------|-----|--------|--------|-------|-------|--------|---|---|
| I | Jahr | Summe | Indus. | Bau | Handw. | Handel | Gast. | Verk. | Sonst. | I | I |
| I | I | I | I | I | I | I | I | I | I | I | I |
| I | I | I | I | I | I | I | I | I | I | I | I |
| I | 1973 | 100.0 | 5.0 | 4.5 | 8.9 | 48.0 | 21.8 | 3.6 | 8.1 | I | I |
| I | 1974 | 100.0 | 4.8 | 3.1 | 7.8 | 53.6 | 20.5 | 2.1 | 8.0 | I | I |
| I | 1975 | 100.0 | 3.9 | 3.2 | 9.7 | 48.8 | 22.1 | 3.3 | 8.9 | I | I |
| I | 1976 | 100.0 | 5.0 | 3.5 | 8.1 | 47.2 | 23.7 | 4.3 | 8.1 | I | I |
| I | 1977 | 100.0 | 6.3 | 2.7 | 9.7 | 49.2 | 19.2 | 3.0 | 9.8 | I | I |
| I | 1978 | 100.0 | 5.2 | 4.1 | 10.5 | 49.6 | 17.9 | 4.5 | 8.2 | I | I |
| I | 1979 | 100.0 | 5.8 | 4.5 | 8.7 | 49.9 | 16.9 | 3.7 | 10.6 | I | I |
| I | 1980 | 100.0 | 6.1 | 3.6 | 7.5 | 45.7 | 18.2 | 3.4 | 15.5 | I | I |
| I | 1981 | 100.0 | 6.9 | 4.1 | 5.6 | 48.3 | 16.6 | 2.7 | 15.8 | I | I |
| I | 1982 | 100.0 | 4.2 | 1.9 | 8.2 | 43.6 | 15.7 | 4.2 | 22.3 | I | I |
| I | 1983 | 100.0 | 3.2 | 2.3 | 7.3 | 49.4 | 14.0 | 3.1 | 20.6 | I | I |
| I | I | I | I | I | I | I | I | I | I | I | I |
| I | Ø73/83 | 100.0 | 5.1 | 3.3 | 8.3 | 48.4 | 18.5 | 3.5 | 13.0 | I | I |

II. Auswertungstabellen zu den Gewerbeabmeldungen

(1) Abmeldungen absolut

| I | I | I | I | I | I | I | I | I | I | I | I |
|---|--------|---|-------|---|--------|-----|--------|--------|-------|-------|--------|
| I | Jahr | I | Summe | I | Indus. | Bau | Handw. | Handel | Gast. | Verk. | Sonst. |
| I | I | I | I | I | I | I | I | I | I | I | I |
| I | 1973 | I | 1639 | I | 71 | 70 | 201 | 814 | 315 | 54 | 114 |
| I | 1974 | I | 1466 | I | 75 | 73 | 145 | 741 | 281 | 45 | 106 |
| I | 1975 | I | 1348 | I | 50 | 44 | 161 | 648 | 288 | 50 | 107 |
| I | 1976 | I | 1433 | I | 63 | 47 | 122 | 707 | 336 | 51 | 107 |
| I | 1977 | I | 1368 | I | 59 | 49 | 131 | 711 | 274 | 43 | 101 |
| I | 1978 | I | 1275 | I | 42 | 43 | 143 | 646 | 256 | 54 | 91 |
| I | 1979 | I | 1324 | I | 48 | 53 | 132 | 669 | 261 | 48 | 113 |
| I | 1980 | I | 1446 | I | 58 | 27 | 139 | 736 | 210 | 38 | 238 |
| I | 1981 | I | 1639 | I | 45 | 0 | 147 | 618 | 0 | 0 | 829 |
| I | 1982 | I | 1638 | I | 81 | 0 | 148 | 728 | 0 | 0 | 681 |
| I | 1983 | I | 1787 | I | 89 | 0 | 162 | 834 | 0 | 0 | 702 |
| I | I | I | I | I | I | I | I | I | I | I | I |
| I | Summe | I | 16363 | I | 681 | 406 | 1631 | 7852 | 2221 | 383 | 3189 |
| I | Ø73/83 | I | 1488 | I | 62 | 37 | 148 | 714 | 202 | 35 | 290 |
| I | Ø75/83 | I | 1473 | I | 59 | 29 | 143 | 700 | 181 | 32 | 330 |

(2) Abmeldestruktur in Prozent

| I | I | I | I | I | I | I | I | I | I | I | I |
|---|--------|---|-------|---|--------|-----|--------|--------|-------|-------|--------|
| I | Jahr | I | Summe | I | Indus. | Bau | Handw. | Handel | Gast. | Verk. | Sonst. |
| I | I | I | I | I | I | I | I | I | I | I | I |
| I | 1973 | I | 100.0 | I | 4.3 | 4.3 | 12.3 | 49.7 | 19.2 | 3.3 | 7.0 |
| I | 1974 | I | 100.0 | I | 5.1 | 5.0 | 9.9 | 50.5 | 19.2 | 3.1 | 7.2 |
| I | 1975 | I | 100.0 | I | 3.7 | 3.3 | 11.9 | 48.1 | 21.4 | 3.7 | 7.9 |
| I | 1976 | I | 100.0 | I | 4.4 | 3.3 | 8.5 | 49.3 | 23.4 | 3.6 | 7.5 |
| I | 1977 | I | 100.0 | I | 4.3 | 3.6 | 9.6 | 52.0 | 20.0 | 3.1 | 7.4 |
| I | 1978 | I | 100.0 | I | 3.3 | 3.4 | 11.2 | 50.7 | 20.1 | 4.2 | 7.1 |
| I | 1979 | I | 100.0 | I | 3.6 | 4.0 | 10.0 | 50.5 | 19.7 | 3.6 | 8.5 |
| I | 1980 | I | 100.0 | I | 4.0 | 1.9 | 9.6 | 50.9 | 14.5 | 2.6 | 16.5 |
| I | 1981 | I | 100.0 | I | 2.7 | 0.0 | 9.0 | 37.7 | 0.0 | 0.0 | 50.6 |
| I | 1982 | I | 100.0 | I | 4.9 | 0.0 | 9.0 | 44.4 | 0.0 | 0.0 | 41.6 |
| I | 1983 | I | 100.0 | I | 5.0 | 0.0 | 9.1 | 46.7 | 0.0 | 0.0 | 39.3 |
| I | I | I | I | I | I | I | I | I | I | I | I |
| I | Ø73/83 | I | 100.0 | I | 4.2 | 2.5 | 10.0 | 48.0 | 13.6 | 2.3 | 19.5 |

I. Auswertungstabellen zu den Gewerbebeanmeldungen (Forts.)

(3) Anmeldeveränderungen relativ im Vergleich zum Vorjahr

| I | I | I | | | | | | | | I |
|---|--------|---------|----------|-------|--------|--------|-------------|--------|-------|---|
| I | I Jahr | I Summe | I Indus. | Bau | Handw. | Handel | Gast. Verk. | Sonst. | I | |
| I | I | I | | | | | | | | I |
| I | I | I | | | | | | | | I |
| I | I 1974 | I -11.0 | I -15.2 | -39.4 | -22.1 | -0.5 | -16.1 | -47.4 | -12.5 | |
| I | I 1975 | I -2.7 | I -20.9 | 2.3 | 21.1 | -11.5 | 4.9 | 50.0 | 8.0 | |
| I | I 1976 | I 5.1 | I 34.0 | 13.6 | -12.1 | 1.7 | 12.6 | 37.8 | -4.1 | |
| I | I 1977 | I -1.7 | I 25.4 | -24.0 | 17.2 | 2.4 | -20.4 | -32.3 | 19.0 | |
| I | I 1978 | I 0.6 | I -18.0 | 52.6 | 9.6 | 1.4 | -6.3 | 50.0 | -15.9 | |
| I | I 1979 | I 1.1 | I 13.7 | 10.3 | -16.8 | 1.6 | -4.7 | -15.9 | 30.2 | |
| I | I 1980 | I 6.2 | I 10.8 | -15.6 | -8.1 | -2.5 | 14.5 | -1.9 | 55.6 | |
| I | I 1981 | I 16.9 | I 33.7 | 33.3 | -12.3 | 23.5 | 6.5 | -7.7 | 19.1 | |
| I | I 1982 | I 8.1 | I -35.0 | -50.0 | 57.0 | -2.5 | 2.7 | 66.7 | 52.5 | |
| I | I 1983 | I 10.0 | I -15.0 | 36.1 | -2.5 | 24.6 | -2.0 | -17.5 | 1.9 | |
| I | I | I | | | | | | | | I |
| I | I Ø | I 3.0 | I 1.2 | 1.8 | 2.8 | 3.5 | -0.7 | 7.4 | 14.0 | |

(4) Anmeldeveränderungen relativ zum Basisjahr 1975

| I | I | I | | | | | | | | I |
|---|--------|---------|----------|-------|--------|--------|-------------|--------|-------|---|
| I | I Jahr | I Summe | I Indus. | Bau | Handw. | Handel | Gast. Verk. | Sonst. | I | |
| I | I | I | | | | | | | | I |
| I | I | I | | | | | | | | I |
| I | I 1973 | I 115.5 | I 149.1 | 161.4 | 106.1 | 113.6 | 113.6 | 126.7 | 105.8 | |
| I | I 1974 | I 102.8 | I 126.4 | 97.7 | 82.6 | 113.0 | 95.3 | 66.7 | 92.6 | |
| I | I 1975 | I 100.0 | I 100.0 | 100.0 | 100.0 | 100.0 | 100.0 | 100.0 | 100.0 | |
| I | I 1976 | I 105.1 | I 134.0 | 113.6 | 87.9 | 101.7 | 112.6 | 137.8 | 95.9 | |
| I | I 1977 | I 103.2 | I 167.9 | 86.4 | 103.0 | 104.1 | 89.7 | 93.3 | 114.0 | |
| I | I 1978 | I 103.9 | I 137.7 | 131.8 | 112.9 | 105.6 | 84.1 | 140.0 | 95.9 | |
| I | I 1979 | I 105.0 | I 156.6 | 145.5 | 93.9 | 107.2 | 80.1 | 117.8 | 124.8 | |
| I | I 1980 | I 111.5 | I 173.6 | 122.7 | 86.4 | 104.5 | 91.7 | 115.6 | 194.2 | |
| I | I 1981 | I 130.4 | I 232.1 | 163.6 | 75.8 | 129.1 | 97.7 | 106.7 | 231.4 | |
| I | I 1982 | I 141.0 | I 150.9 | 81.8 | 118.9 | 125.9 | 100.3 | 177.8 | 352.9 | |
| I | I 1983 | I 155.1 | I 128.3 | 111.4 | 115.9 | 156.9 | 98.3 | 146.7 | 359.5 | |
| I | I | I | | | | | | | | I |

II. Auswertungstabellen zu den Gewerbeabmeldungen (Forts.)

(3) Abmeldeveränderungen relativ im Vergleich zum Vorjahr

| I | I | I | I | I | I | I | I | I | I | I | I |
|---|------|---|-------|---|--------|--------|--------|--------|--------|--------|--------|
| I | Jahr | I | Summe | I | Indus. | Bau | Handw. | Handel | Gast. | Verk. | Sonst. |
| I | I | I | I | I | I | I | I | I | I | I | I |
| I | 1974 | I | -10.6 | I | 5.6 | 4.3 | -27.9 | -9.0 | -10.8 | -16.7 | -7.0 |
| I | 1975 | I | -8.0 | I | -33.3 | -39.7 | 11.0 | -12.6 | 2.5 | 11.1 | 0.9 |
| I | 1976 | I | 6.3 | I | 26.0 | 6.8 | -24.2 | 9.1 | 16.7 | 2.0 | 0.0 |
| I | 1977 | I | -4.5 | I | -6.3 | 4.3 | 7.4 | 0.6 | -18.5 | -15.7 | -5.6 |
| I | 1978 | I | -6.8 | I | -28.8 | -12.2 | 9.2 | -9.1 | -6.6 | 25.6 | -9.9 |
| I | 1979 | I | 3.8 | I | 14.3 | 23.3 | -7.7 | 3.6 | 2.0 | -11.1 | 24.2 |
| I | 1980 | I | 9.2 | I | 20.8 | -49.1 | 5.3 | 10.0 | -19.5 | -20.8 | 110.6 |
| I | 1981 | I | 13.3 | I | -22.4 | -100.0 | 5.8 | -16.0 | -100.0 | -100.0 | 248.3 |
| I | 1982 | I | -0.1 | I | 80.0 | * | 0.7 | 17.8 | * | * | -17.9 |
| I | 1983 | I | 9.1 | I | 9.9 | * | 9.5 | 14.6 | * | * | 3.1 |
| I | I | I | I | I | I | I | I | I | I | I | I |
| I | ∅ | I | 1,1 | I | 6,0 | -14,8 | -1,0 | 0,8 | -12,2 | -11,4 | 31,5 |

(4) Abmeldeveränderungen relativ zum Basisjahr 1975

| I | I | I | I | I | I | I | I | I | I | I | I |
|---|------|---|-------|---|--------|-------|--------|--------|-------|-------|--------|
| I | Jahr | I | Summe | I | Indus. | Bau | Handw. | Handel | Gast. | Verk. | Sonst. |
| I | I | I | I | I | I | I | I | I | I | I | I |
| I | 1973 | I | 121.6 | I | 142.0 | 159.1 | 124.8 | 125.6 | 109.4 | 108.0 | 106.5 |
| I | 1974 | I | 108.8 | I | 150.0 | 165.9 | 90.1 | 114.4 | 97.6 | 90.0 | 99.1 |
| I | 1975 | I | 100.0 | I | 100.0 | 100.0 | 100.0 | 100.0 | 100.0 | 100.0 | 100.0 |
| I | 1976 | I | 106.3 | I | 126.0 | 106.8 | 75.8 | 109.1 | 116.7 | 102.0 | 100.0 |
| I | 1977 | I | 101.5 | I | 118.0 | 111.4 | 81.4 | 109.7 | 95.1 | 86.0 | 94.4 |
| I | 1978 | I | 94.6 | I | 84.0 | 97.7 | 88.8 | 99.7 | 88.9 | 108.0 | 85.0 |
| I | 1979 | I | 98.2 | I | 96.0 | 120.5 | 82.0 | 103.2 | 90.6 | 96.0 | 105.6 |
| I | 1980 | I | 107.3 | I | 116.0 | 61.4 | 86.3 | 113.6 | 72.9 | 76.0 | 222.4 |
| I | 1981 | I | 121.6 | I | 90.0 | 0.0 | 91.3 | 95.4 | 0.0 | 0.0 | 774.8 |
| I | 1982 | I | 121.5 | I | 162.0 | 0.0 | 91.9 | 112.3 | 0.0 | 0.0 | 636.4 |
| I | 1983 | I | 132.6 | I | 178.0 | 0.0 | 100.6 | 128.7 | 0.0 | 0.0 | 656.1 |
| I | I | I | I | I | I | I | I | I | I | I | I |

III. Auswertungstabellen zu den Gewerbesalden

(1) Saldo zwischen Gewerbean- und -abmeldungen absolut

| I I I I I I I I I I I I I I I | I I I I I I I I I I I I I I I | I I I I I I I I I I I I I I I | I I I I I I I I I I I I I I I | I I I I I I I I I I I I I I I | I I I I I I I I I I I I I I I | I I I I I I I I I I I I I I I | I I I I I I I I I I I I I I I | I I I I I I I I I I I I I I I | I I I I I I I I I I I I I I I | | |
|---|---|---|---|---|---|---|---|---|---|---|---|
| | | | | | | | | | | I I I I I I I I I I I I I I I | |
| I 1973 | I | -68 | I | 8 | 1 | -61 | -60 | 27 | 3 | 14 | I |
| I 1974 | I | -68 | I | -8 | -30 | -36 | 9 | 6 | -15 | 6 | I |
| I 1975 | I | 12 | I | 3 | 0 | -29 | 16 | 13 | -5 | 14 | I |
| I 1976 | I | -4 | I | 8 | 3 | -6 | -32 | 3 | 11 | 9 | I |
| I 1977 | I | 36 | I | 30 | -11 | 5 | -20 | -4 | -1 | 37 | I |
| I 1978 | I | 138 | I | 31 | 15 | 6 | 55 | -3 | 9 | 25 | I |
| I 1979 | I | 104 | I | 35 | 11 | -8 | 43 | -20 | 5 | 38 | I |
| I 1980 | I | 71 | I | 34 | 27 | -25 | -42 | 66 | 14 | -3 | I |
| I 1981 | I | 135 | I | 78 | 72 | -47 | 239 | 294 | 48 | -549 | I |
| I 1982 | I | 280 | I | -1 | 36 | 9 | 108 | 302 | 80 | -254 | I |
| I 1983 | I | 322 | I | -21 | 49 | -9 | 208 | 296 | 66 | -267 | I |
| I | I | | I | | | | | | | | I |
| I 73/83 | I | 958 | I | 197 | 173 | -201 | 524 | 980 | 215 | -930 | I |
| I 75/83 | I | 1034 | I | 197 | 202 | -104 | 575 | 947 | 227 | -950 | I |

IV. Auswertungstabellen zu den Beschäftigungswirkungen

(1) Gründungen insgesamt und Neugründungen

| I I I I I I I I I I I I I I I | I I I I I I I I I I I I I I I | I I I I I I I I I I I I I I I | | I I I I I I I I I I I I I I I | | I I I I I I I I I I I I I I I | | I I I I I I I I I I I I I I I | | |
|---|---|---|---|---|---|---|---|---|-------|---|
| | | I I I I I I I I I I I I I I I | I I I I I I I I I I I I I I I | I I I I I I I I I I I I I I I | I I I I I I I I I I I I I I I | I I I I I I I I I I I I I I I | I I I I I I I I I I I I I I I | | | |
| I 1973 | I | 1571 | 1639 | I | 0.649 | 0.736 | I | 1020 | 1206 | I |
| I 1974 | I | 1398 | 1466 | I | 0.645 | 0.781 | I | 902 | 1145 | I |
| I 1975 | I | 1360 | 1348 | I | 0.597 | 0.787 | I | 812 | 1061 | I |
| I 1976 | I | 1429 | 1433 | I | 0.654 | 0.800 | I | 935 | 1146 | I |
| I 1977 | I | 1404 | 1368 | I | 0.696 | 0.821 | I | 977 | 1123 | I |
| I 1978 | I | 1413 | 1275 | I | 0.662 | 0.784 | I | 935 | 1000 | I |
| I 1979 | I | 1428 | 1324 | I | 0.650 | 0.785 | I | 928 | 1039 | I |
| I 1980 | I | 1517 | 1446 | I | 0.660 | 0.631 | I | 1001 | 912 | I |
| I 1981 | I | 1774 | 1639 | I | 0.621 | 0.678 | I | 1102 | 1111 | I |
| I 1982 | I | 1918 | 1638 | I | 0.686 | 0.682 | I | 1316 | 1117 | I |
| I 1983 | I | 2109 | 1787 | I | 0.692 | 0.720 | I | 1459 | 1287 | I |
| I | I | | | I | | | I | | | I |
| I Summe | I | 17321 | 16363 | I | - | - | I | 11387 | 12148 | I |

Gewerbemeldungen Stadt Bochum

1973 - 1983

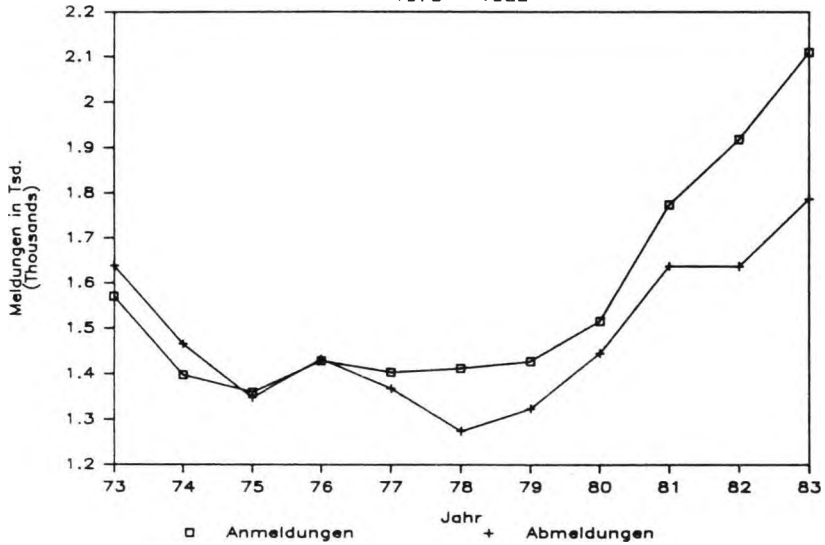

Saldo der Gewerbemeldungen

Stadt Bochum

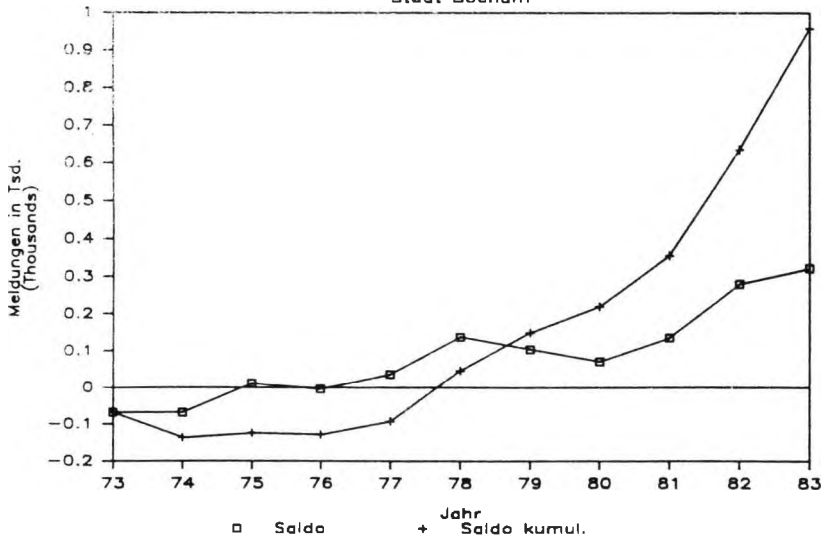

Arbeitsplatzeffekte der Neugründungen

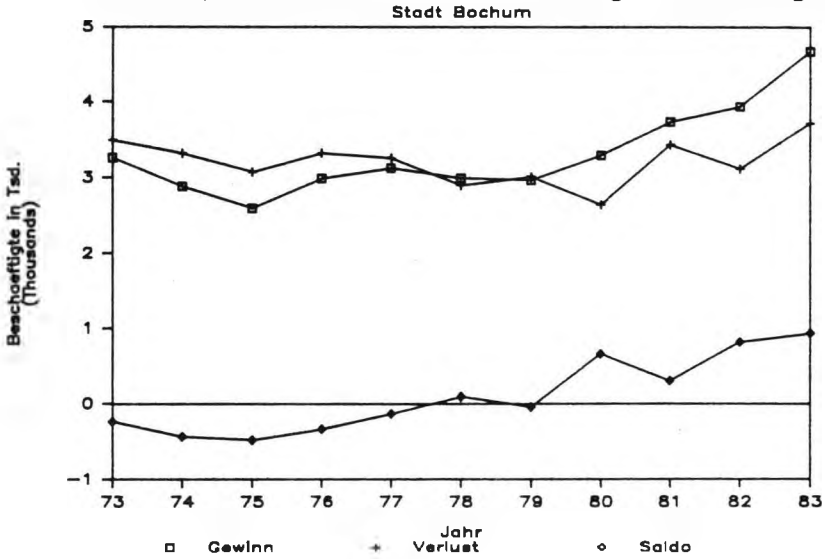

Meldesalden und Arbeitsplatzeffekte

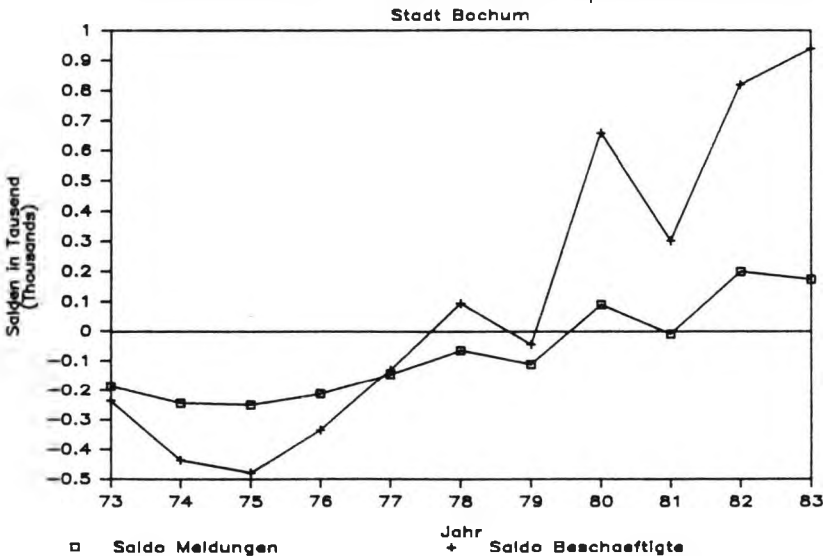

Anmelde – Index

Basisjahr 1975

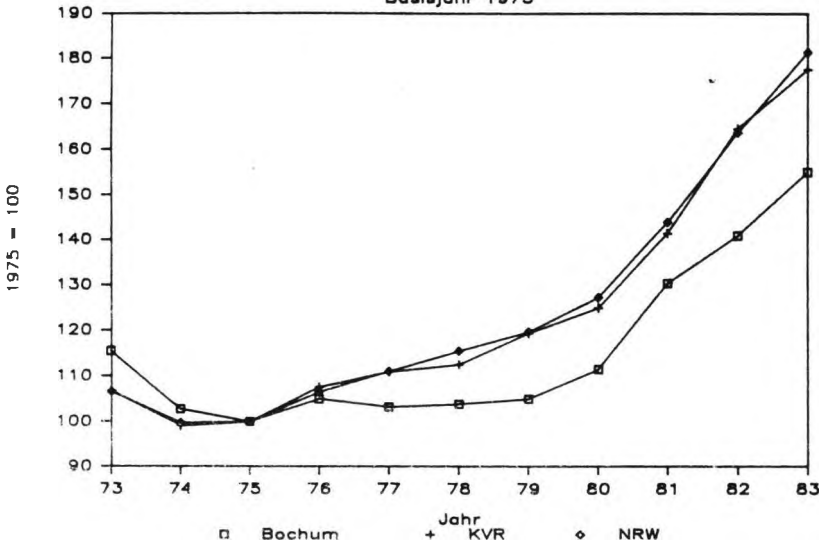

Abmelde – Index

Basisjahr 1975

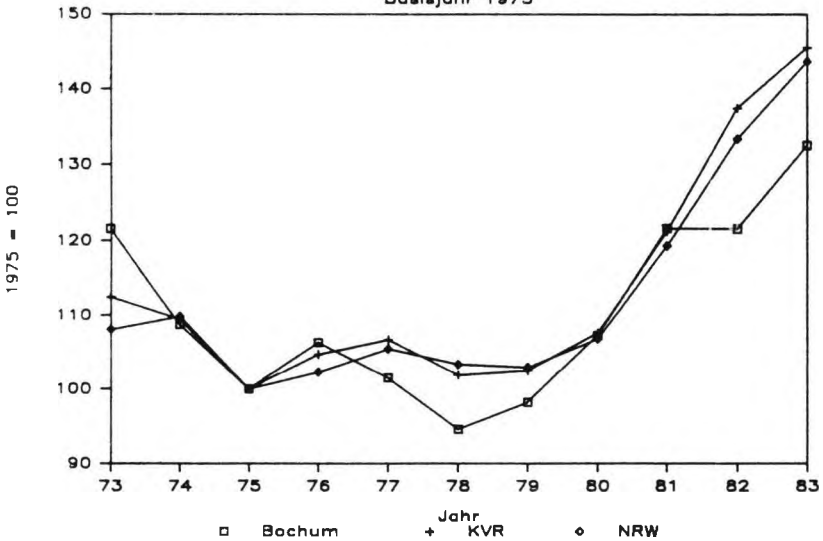

Struktur der Gewerbebeanmeldungen

Im Durchschnitt 1973 - 1983

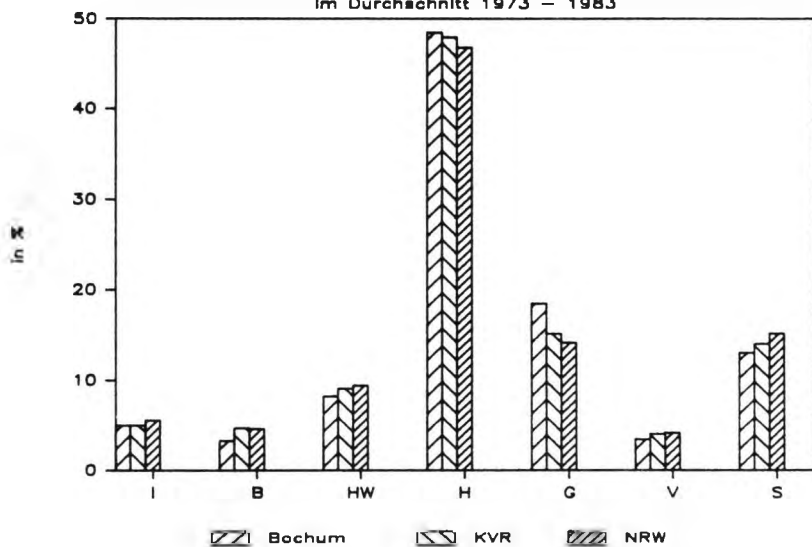

Struktur der Gewerbebeanmeldungen

Im Durchschnitt 1973 - 1983

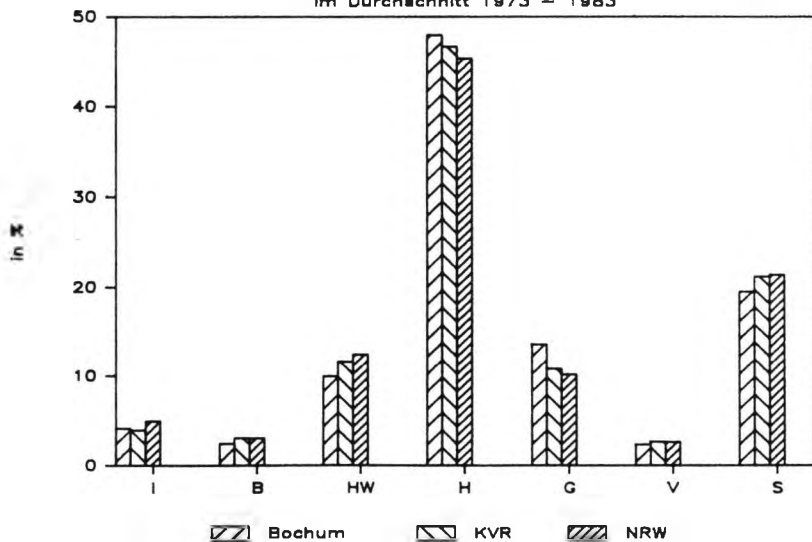

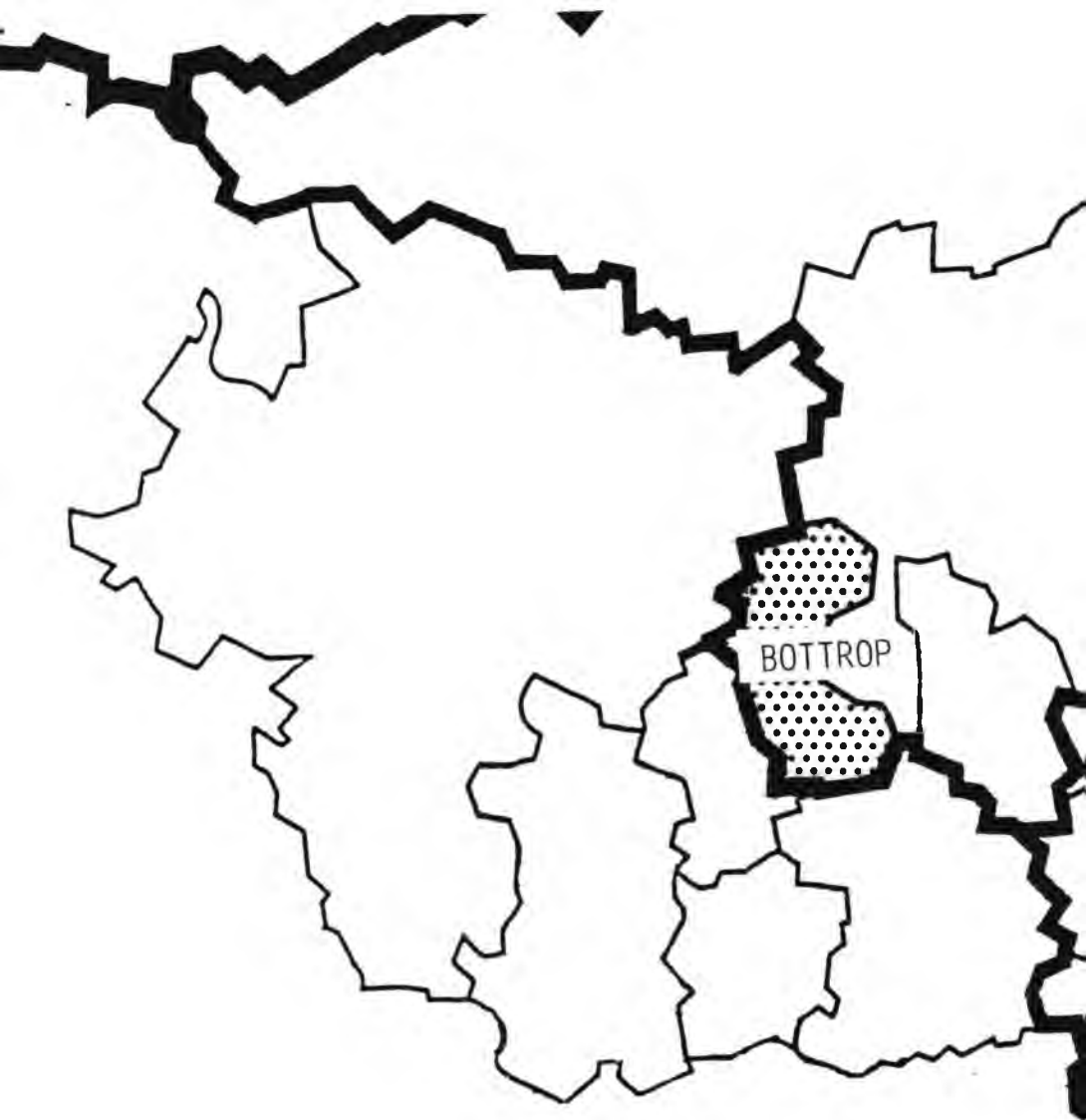

REG.-BEZ. DÜSSELDORF



REG.-BEZ. MÜNSTER

REG.-BEZ. ARNSBERG

I. Auswertungstabellen zu den Gewerbeanmeldungen

(1) Anmeldungen absolut

| I | I | I | I | I | I | I | I | I | I | I | |
|---|--------|---|-------|---|--------|-----|--------|--------|-------------|--------|-----|
| I | Jahr | I | Summe | I | Indus. | Bau | Handw. | Handel | Gast. Verk. | Sonst. | |
| I | I | I | I | I | I | I | I | I | I | I | |
| I | 1973 | I | 699 | I | 36 | 39 | 69 | 337 | 127 | 37 | 54 |
| I | 1974 | I | 611 | I | 22 | 50 | 72 | 298 | 93 | 20 | 56 |
| I | 1975 | I | 724 | I | 39 | 58 | 74 | 329 | 130 | 30 | 64 |
| I | 1976 | I | 577 | I | 47 | 51 | 56 | 260 | 85 | 42 | 36 |
| I | 1977 | I | 422 | I | 21 | 36 | 53 | 202 | 68 | 10 | 32 |
| I | 1978 | I | 441 | I | 23 | 37 | 55 | 200 | 66 | 14 | 46 |
| I | 1979 | I | 484 | I | 19 | 51 | 46 | 225 | 77 | 31 | 35 |
| I | 1980 | I | 539 | I | 19 | 66 | 55 | 219 | 97 | 25 | 58 |
| I | 1981 | I | 676 | I | 13 | 62 | 83 | 316 | 82 | 19 | 101 |
| I | 1982 | I | 721 | I | 20 | 35 | 87 | 335 | 100 | 20 | 124 |
| I | 1983 | I | 898 | I | 24 | 63 | 99 | 408 | 103 | 30 | 171 |
| I | | I | | I | | | | | | | |
| I | Summe | I | 6792 | I | 283 | 548 | 749 | 3129 | 1028 | 278 | 777 |
| I | Ø73/83 | I | 617 | I | 26 | 50 | 68 | 284 | 93 | 25 | 71 |
| I | Ø75/83 | I | 609 | I | 25 | 51 | 68 | 277 | 90 | 25 | 74 |

(2) Anmeldestruktur in Prozent

| I | I | I | I | I | I | I | I | I | I | I | |
|---|--------|---|-------|---|--------|------|--------|--------|-------------|--------|------|
| I | Jahr | I | Summe | I | Indus. | Bau | Handw. | Handel | Gast. Verk. | Sonst. | |
| I | I | I | I | I | I | I | I | I | I | I | |
| I | 1973 | I | 100.0 | I | 5.2 | 5.6 | 9.9 | 48.2 | 18.2 | 5.3 | 7.7 |
| I | 1974 | I | 100.0 | I | 3.6 | 6.2 | 11.8 | 48.8 | 15.2 | 3.3 | 9.2 |
| I | 1975 | I | 100.0 | I | 5.4 | 8.0 | 10.2 | 45.4 | 18.0 | 4.1 | 8.8 |
| I | 1976 | I | 100.0 | I | 8.1 | 8.8 | 9.7 | 45.1 | 14.7 | 7.3 | 6.2 |
| I | 1977 | I | 100.0 | I | 5.0 | 8.5 | 12.6 | 47.9 | 16.1 | 2.4 | 7.6 |
| I | 1978 | I | 100.0 | I | 5.2 | 8.4 | 12.5 | 45.4 | 15.0 | 3.2 | 10.4 |
| I | 1979 | I | 100.0 | I | 3.9 | 10.5 | 9.5 | 46.5 | 15.9 | 6.4 | 7.2 |
| I | 1980 | I | 100.0 | I | 3.5 | 12.2 | 10.2 | 40.6 | 18.0 | 4.6 | 10.8 |
| I | 1981 | I | 100.0 | I | 1.9 | 9.2 | 12.3 | 46.7 | 12.1 | 2.8 | 14.9 |
| I | 1982 | I | 100.0 | I | 2.8 | 4.9 | 12.1 | 46.5 | 13.9 | 2.8 | 17.2 |
| I | 1983 | I | 100.0 | I | 2.7 | 7.0 | 11.0 | 45.4 | 11.5 | 3.3 | 19.0 |
| I | | I | | I | | | | | | | |
| I | Ø73/83 | I | 100.0 | I | 4.2 | 8.1 | 11.0 | 46.1 | 15.1 | 4.1 | 11.4 |

II. Auswertungstabellen zu den Gewerbeabmeldungen

(1) Abmeldungen absolut

| Jahr | Summe | Indus. | Bau | Handw. | Handel | Gast. | Verk. | Sonst. |
|---------------|-------------|------------|------------|------------|-------------|------------|------------|-------------|
| 1973 | 786 | 41 | 39 | 95 | 422 | 109 | 35 | 45 |
| 1974 | 691 | 66 | 41 | 88 | 313 | 120 | 17 | 46 |
| 1975 | 701 | 34 | 54 | 99 | 326 | 119 | 22 | 47 |
| 1976 | 610 | 38 | 61 | 76 | 282 | 94 | 21 | 38 |
| 1977 | 444 | 18 | 37 | 56 | 186 | 84 | 22 | 41 |
| 1978 | 406 | 15 | 29 | 50 | 192 | 62 | 14 | 44 |
| 1979 | 440 | 20 | 32 | 39 | 227 | 68 | 17 | 37 |
| 1980 | 460 | 11 | 41 | 45 | 191 | 63 | 11 | 98 |
| 1981 | 560 | 4 | 0 | 75 | 205 | 0 | 0 | 276 |
| 1982 | 571 | 6 | 0 | 72 | 243 | 0 | 0 | 250 |
| 1983 | 724 | 19 | 0 | 102 | 316 | 0 | 0 | 287 |
| Summe | 6393 | 272 | 334 | 797 | 2903 | 719 | 159 | 1209 |
| Ø73/83 | 581 | 25 | 30 | 72 | 264 | 65 | 14 | 110 |
| Ø75/83 | 546 | 18 | 28 | 68 | 241 | 54 | 12 | 124 |

(2) Abmeldestruktur in Prozent

| Jahr | Summe | Indus. | Bau | Handw. | Handel | Gast. | Verk. | Sonst. |
|---------------|--------------|------------|------------|-------------|-------------|-------------|------------|-------------|
| 1973 | 100.0 | 5.2 | 5.0 | 12.1 | 53.7 | 13.9 | 4.5 | 5.7 |
| 1974 | 100.0 | 9.6 | 5.9 | 12.7 | 45.3 | 17.4 | 2.5 | 6.7 |
| 1975 | 100.0 | 4.9 | 7.7 | 14.1 | 46.5 | 17.0 | 3.1 | 6.7 |
| 1976 | 100.0 | 6.2 | 10.0 | 12.5 | 46.2 | 15.4 | 3.4 | 6.2 |
| 1977 | 100.0 | 4.1 | 8.3 | 12.6 | 41.9 | 18.9 | 5.0 | 9.2 |
| 1978 | 100.0 | 3.7 | 7.1 | 12.3 | 47.3 | 15.3 | 3.4 | 10.8 |
| 1979 | 100.0 | 4.5 | 7.3 | 8.9 | 51.6 | 15.5 | 3.9 | 8.4 |
| 1980 | 100.0 | 2.4 | 8.9 | 9.8 | 41.5 | 13.7 | 2.4 | 21.3 |
| 1981 | 100.0 | 0.7 | 0.0 | 13.4 | 36.6 | 0.0 | 0.0 | 49.3 |
| 1982 | 100.0 | 1.1 | 0.0 | 12.6 | 42.6 | 0.0 | 0.0 | 43.8 |
| 1983 | 100.0 | 2.6 | 0.0 | 14.1 | 43.6 | 0.0 | 0.0 | 39.6 |
| Ø73/83 | 100.0 | 4.3 | 5.2 | 12.5 | 45.4 | 11.2 | 2.5 | 18.9 |

II. Auswertungstabellen zu den Gewerbeabmeldungen (Forts.)

(3) Abmeldeveränderungen relativ im Vergleich zum Vorjahr

| I | I | I | I | I | I | I | I | I | I | I | I |
|---|------|---|-------|---|--------|--------|--------|--------|--------|--------|--------|
| I | Jahr | I | Summe | I | Indus. | Bau | Handw. | Handel | Gast. | Verk. | Sonst. |
| I | I | I | I | I | I | I | I | I | I | I | I |
| I | I | I | I | I | I | I | I | I | I | I | I |
| I | 1974 | I | -12.1 | I | 61.0 | 5.1 | -7.4 | -25.8 | 10.1 | -51.4 | 2.2 |
| I | 1975 | I | 1.4 | I | -48.5 | 31.7 | 12.5 | 4.2 | -0.8 | 29.4 | 2.2 |
| I | 1976 | I | -13.0 | I | 11.8 | 13.0 | -23.2 | -13.5 | -21.0 | -4.5 | -19.1 |
| I | 1977 | I | -27.2 | I | -52.6 | -39.3 | -26.3 | -34.0 | -10.6 | 4.8 | 7.9 |
| I | 1978 | I | -8.6 | I | -16.7 | -21.6 | -10.7 | 3.2 | -26.2 | -36.4 | 7.3 |
| I | 1979 | I | 8.4 | I | 33.3 | 10.3 | -22.0 | 18.2 | 9.7 | 21.4 | -15.9 |
| I | 1980 | I | 4.5 | I | -45.0 | 28.1 | 15.4 | -15.9 | -7.4 | -35.3 | 164.9 |
| I | 1981 | I | 21.7 | I | -63.6 | -100.0 | 66.7 | 7.3 | -100.0 | -100.0 | 181.6 |
| I | 1982 | I | 2.0 | I | 50.0 | * | -4.0 | 18.5 | * | * | -9.4 |
| I | 1983 | I | 26.8 | I | 216.7 | * | 41.7 | 30.0 | * | * | 14.8 |
| I | I | I | I | I | I | I | I | I | I | I | I |
| I | ø | I | 0.4 | I | 13.3 | -6.6 | 3.9 | -0.7 | -13.3 | -15.6 | 30.6 |

(4) Abmeldeveränderungen relativ zum Basisjahr 1975

| I | I | I | I | I | I | I | I | I | I | I | I |
|---|------|---|-------|---|--------|-------|--------|--------|-------|-------|--------|
| I | Jahr | I | Summe | I | Indus. | Bau | Handw. | Handel | Gast. | Verk. | Sonst. |
| I | I | I | I | I | I | I | I | I | I | I | I |
| I | I | I | I | I | I | I | I | I | I | I | I |
| I | 1973 | I | 112.1 | I | 120.6 | 72.2 | 96.0 | 129.4 | 91.6 | 159.1 | 95.7 |
| I | 1974 | I | 98.6 | I | 194.1 | 75.9 | 88.9 | 96.0 | 100.8 | 77.3 | 97.9 |
| I | 1975 | I | 100.0 | I | 100.0 | 100.0 | 100.0 | 100.0 | 100.0 | 100.0 | 100.0 |
| I | 1976 | I | 87.0 | I | 111.8 | 113.0 | 76.8 | 86.5 | 79.0 | 95.5 | 80.9 |
| I | 1977 | I | 63.3 | I | 52.9 | 68.5 | 56.6 | 57.1 | 70.6 | 100.0 | 87.2 |
| I | 1978 | I | 57.9 | I | 44.1 | 53.7 | 50.5 | 58.9 | 52.1 | 63.6 | 93.6 |
| I | 1979 | I | 62.8 | I | 58.8 | 59.3 | 39.4 | 69.6 | 57.1 | 77.3 | 78.7 |
| I | 1980 | I | 65.6 | I | 32.4 | 75.9 | 45.5 | 58.6 | 52.9 | 50.0 | 208.5 |
| I | 1981 | I | 79.9 | I | 11.8 | 0.0 | 75.8 | 62.9 | 0.0 | 0.0 | 587.2 |
| I | 1982 | I | 81.5 | I | 17.6 | 0.0 | 72.7 | 74.5 | 0.0 | 0.0 | 531.9 |
| I | 1983 | I | 103.3 | I | 55.9 | 0.0 | 103.0 | 96.9 | 0.0 | 0.0 | 610.6 |
| I | I | I | I | I | I | I | I | I | I | I | I |

(2) Saldo zw. Gewerbean- und -abmeldungen in Prozent des Gesamtsaldos

| I I I | I I I | I I I | I I I | I I I | I I I | I I I | I I I | I I I | I I I | I I I | I I I |
|-------------|-------------|-------------|-------------|-------------|-------------|-------------|-------------|-------------|-------------|-------------|-------------|
| | | | | | | | | | | | |
| Year | Summe | Indus. | Bau | Handw. | Handel | Gast. | Verk. | Sonst. | | | |
| I | I | I | I | I | I | I | I | I | I | I | I |
| I 1973 | I -100.0 | I -5.7 | I 0.0 | I -29.9 | I -97.7 | I 20.7 | I 2.3 | I 10.3 | I | I | I |
| I 1974 | I -100.0 | I -55.0 | I 11.3 | I -20.0 | I -18.8 | I -33.8 | I 3.8 | I 12.5 | I | I | I |
| I 1975 | I 100.0 | I 21.7 | I 17.4 | I -108.7 | I 13.0 | I 47.8 | I 34.8 | I 73.9 | I | I | I |
| I 1976 | I -100.0 | I 27.3 | I -30.3 | I -60.6 | I -66.7 | I -27.3 | I 63.6 | I -6.1 | I | I | I |
| I 1977 | I -100.0 | I 13.6 | I -4.5 | I -13.6 | I 72.7 | I -72.7 | I -54.5 | I -40.9 | I | I | I |
| I 1978 | I 100.0 | I 22.9 | I 22.9 | I 14.3 | I 22.9 | I 11.4 | I 0.0 | I 5.7 | I | I | I |
| I 1979 | I 100.0 | I -2.3 | I 43.2 | I 15.9 | I -4.5 | I 20.5 | I 31.8 | I -4.5 | I | I | I |
| I 1980 | I 100.0 | I 10.1 | I 31.6 | I 12.7 | I 35.4 | I 43.0 | I 17.7 | I -50.6 | I | I | I |
| I 1981 | I 100.0 | I 7.8 | I 53.4 | I 6.9 | I 95.7 | I 70.7 | I 16.4 | I -150.9 | I | I | I |
| I 1982 | I 100.0 | I 9.3 | I 23.3 | I 10.0 | I 61.3 | I 66.7 | I 13.3 | I -84.0 | I | I | I |
| I 1983 | I 100.0 | I 2.9 | I 36.2 | I -1.7 | I 52.9 | I 59.2 | I 17.2 | I -66.7 | I | I | I |
| I | I | I | I | I | I | I | I | I | I | I | I |
| I 73/83 | I 100.0 | I 2.8 | I 53.6 | I -12.0 | I 56.6 | I 77.4 | I 29.8 | I -108.3 | I | I | I |
| I 75/83 | I 100.0 | I 10.6 | I 36.2 | I -1.1 | I 57.6 | I 56.2 | I 20.1 | I -79.7 | I | I | I |

(2) Arbeitsplatzgewinne und -verluste durch Neugründungen und Gründungen insgesamt (*)

| I I I | I I I | I I I | | | I I I | | | I I I | I I I | I I I |
|-------------|-------------|---------------|-------------|-------------|----------------------|-------------|-------------|-------------|-------------|-------------|
| | | Neugründungen | | | Gründungen insgesamt | | | | | |
| | | I I I | I I I | I I I | I I I | I I I | I I I | | | |
| Year | Zug. | Abg. | Saldo | Zug. | Abg. | Saldo | | | | |
| I | I | I | I | I | I | I | I | I | I | I |
| I 1973 | I 1452 | I 1678 | I -226 | I 2307 | I 2515 | I -209 | I | I | I | I |
| I 1974 | I 1261 | I 1565 | I -304 | I 2016 | I 2211 | I -195 | I | I | I | I |
| I 1975 | I 1383 | I 1600 | I -217 | I 2389 | I 2243 | I 146 | I | I | I | I |
| I 1976 | I 1208 | I 1415 | I -208 | I 1904 | I 1952 | I -48 | I | I | I | I |
| I 1977 | I 940 | I 1057 | I -117 | I 1393 | I 1421 | I -28 | I | I | I | I |
| I 1978 | I 934 | I 923 | I 11 | I 1455 | I 1299 | I 156 | I | I | I | I |
| I 1979 | I 1007 | I 1002 | I 5 | I 1597 | I 1408 | I 189 | I | I | I | I |
| I 1980 | I 1174 | I 842 | I 332 | I 1725 | I 1564 | I 161 | I | I | I | I |
| I 1981 | I 1427 | I 1177 | I 250 | I 2434 | I 1848 | I 586 | I | I | I | I |
| I 1982 | I 1484 | I 1090 | I 393 | I 2235 | I 1827 | I 408 | I | I | I | I |
| I 1983 | I 1989 | I 1512 | I 477 | I 2963 | I 2244 | I 719 | I | I | I | I |
| I | I | I | I | I | I | I | I | I | I | I |
| I Gesamt | I 14258 | I 13860 | I 397 | I 22418 | I 20533 | I 1885 | I | I | I | I |

(*) Zu den Berechnungsweisen vergleiche die gesonderten Erläuterungen

Gewerbemeldungen Stadt Bottrop 1973 - 1983

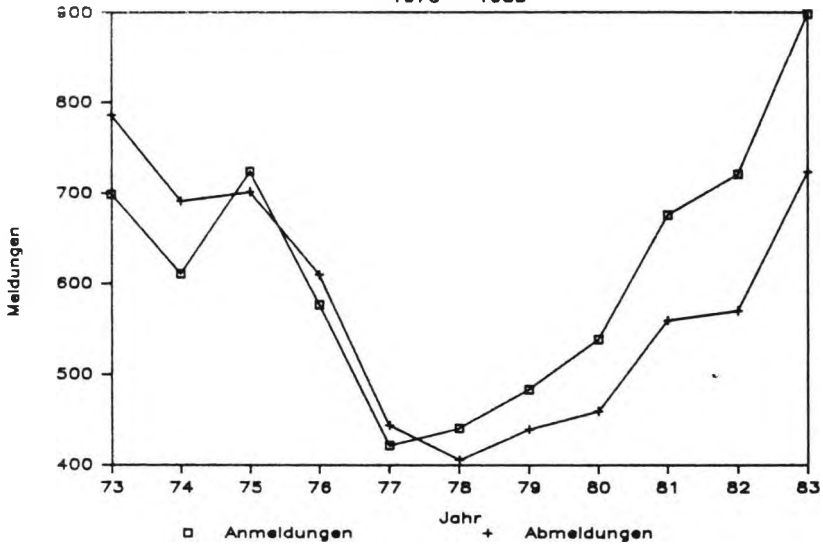

Saldo der Gewerbemeldungen Stadt Bottrop

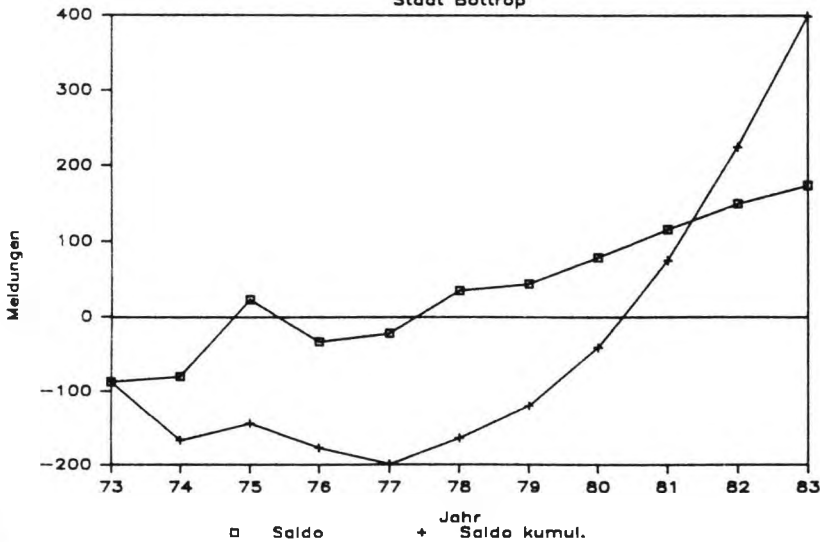

Arbeitsplatzeffekte der Neugründungen

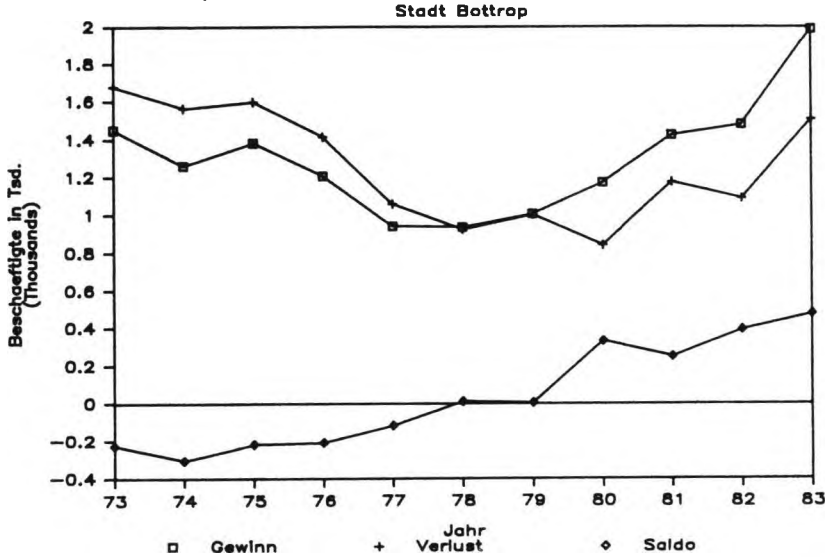

Meldesalden und Arbeitsplatzeffekte

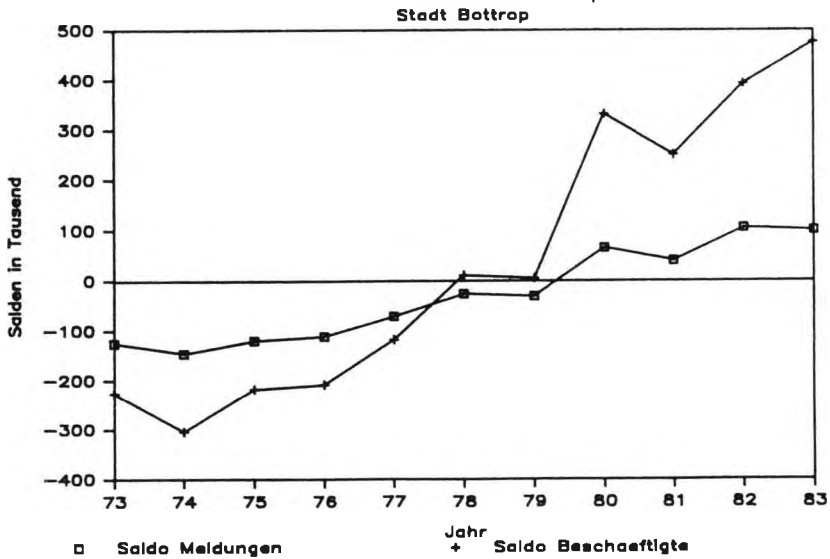

Anmelde – Index

Basisjahr 1975

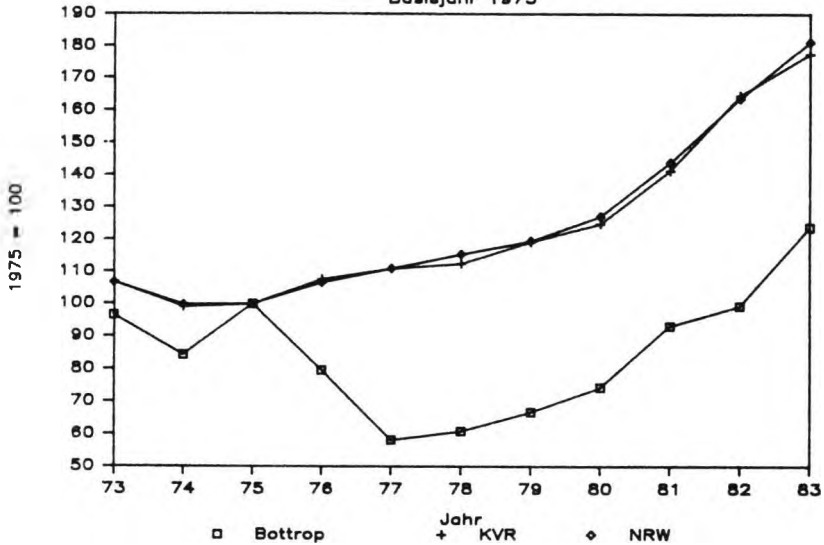

Abmelde – Index

Basisjahr 1975

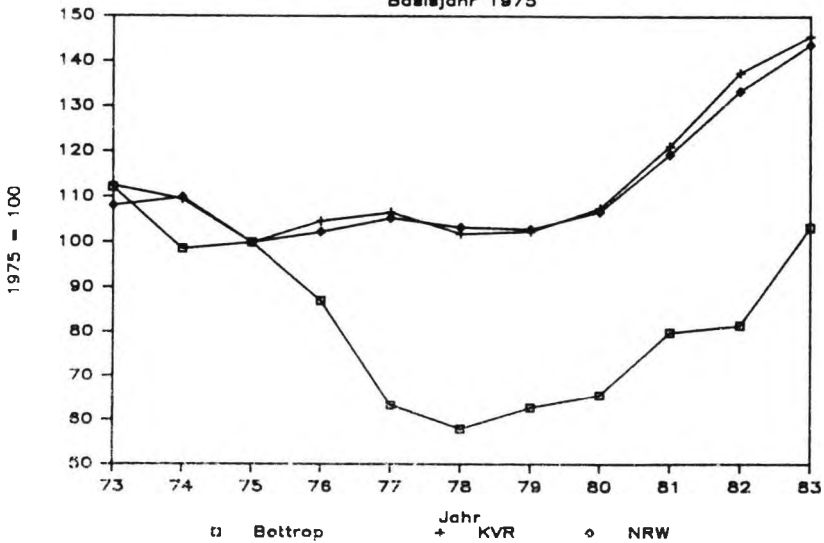

Struktur der Gewerbebeanmeldungen Im Durchschnitt 1973 - 1983

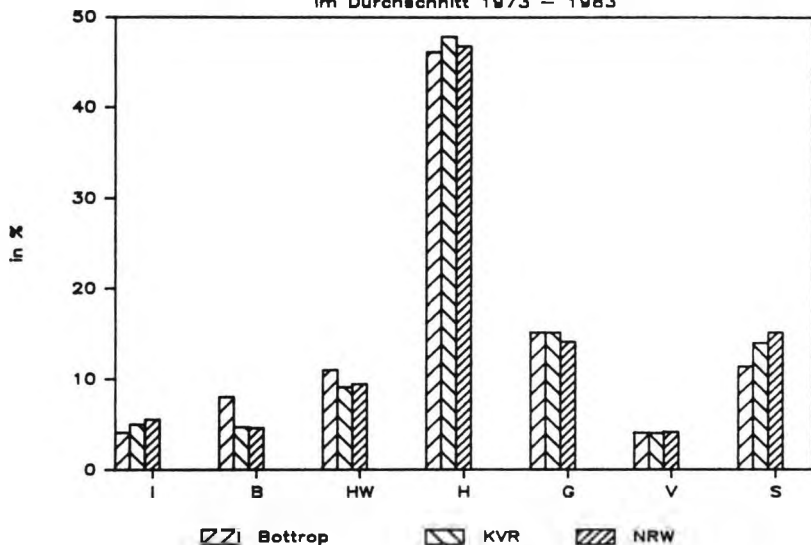

Struktur der Gewerbebeanmeldungen Im Durchschnitt 1973 - 1983

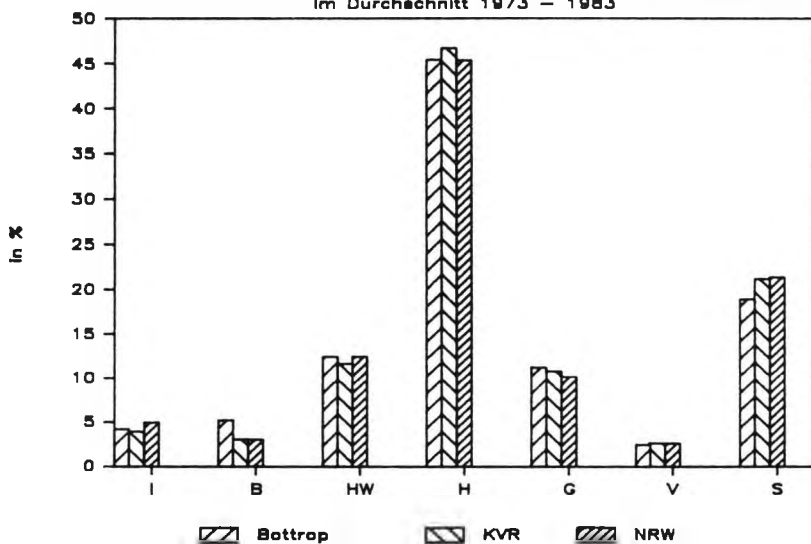

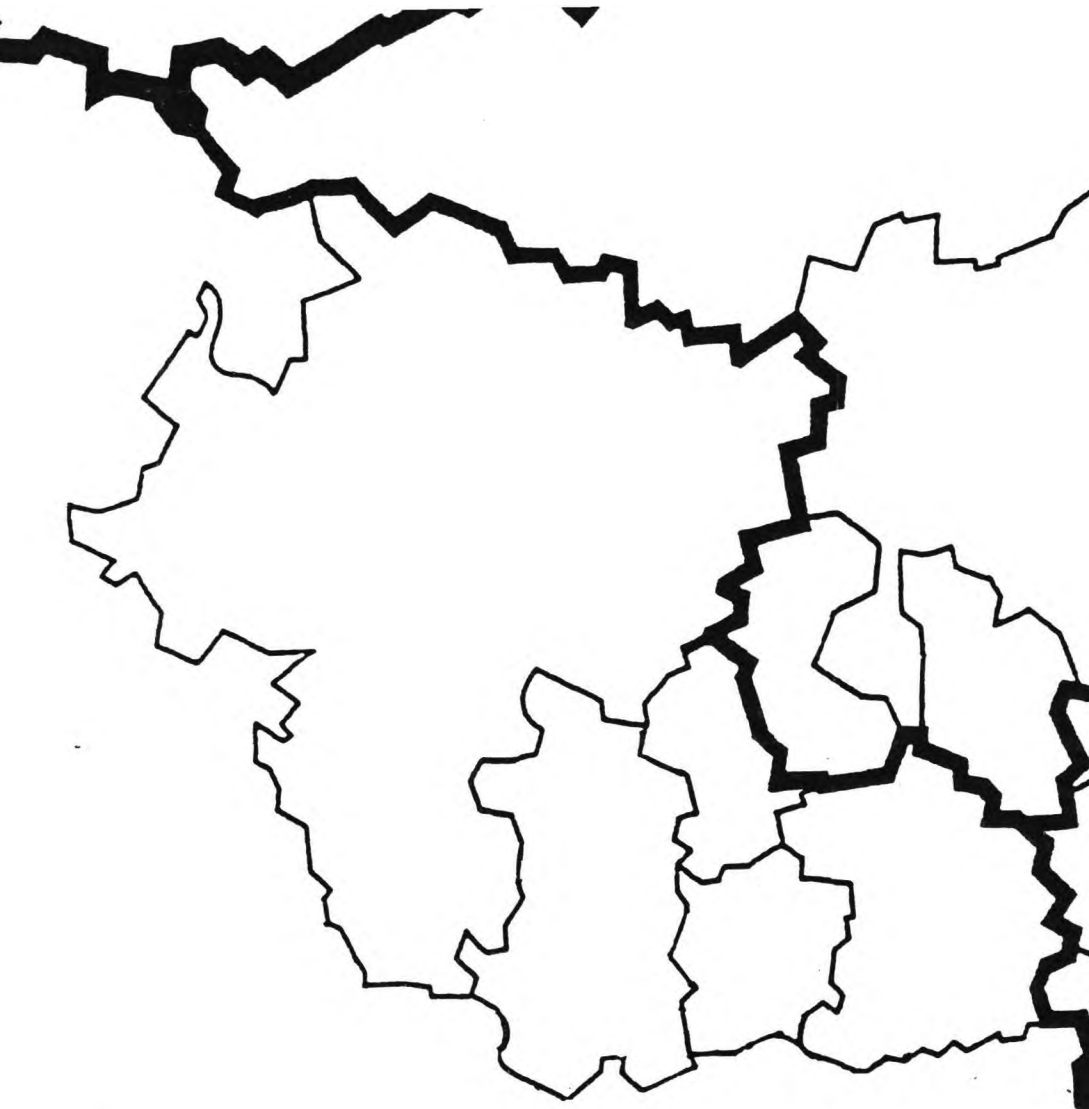

REG.-BEZ. DÜSSELDORF

REG.-BEZ. MÜNSTER

REG.-BEZ. ARNSBERG

DORTMUND

I. Auswertungstabellen zu den Gewerbebeanmeldungen

(1) Anmeldungen absolut

| I | I | I | I | I | I | I | I | I | I | I | I | I |
|---|--------|---|-------|---|--------|------|--------|--------|-------|-------|--------|---|
| I | Jahr | I | Summe | I | Indus. | Bau | Handw. | Handel | Gast. | Verk. | Sonst. | I |
| I | I | I | I | I | I | I | I | I | I | I | I | I |
| I | I | I | I | I | I | I | I | I | I | I | I | I |
| I | 1973 | I | 2521 | I | 116 | 98 | 235 | 1362 | 393 | 132 | 185 | I |
| I | 1974 | I | 2346 | I | 97 | 70 | 183 | 1252 | 411 | 125 | 208 | I |
| I | 1975 | I | 2376 | I | 105 | 81 | 219 | 1200 | 420 | 103 | 248 | I |
| I | 1976 | I | 2453 | I | 95 | 112 | 210 | 1273 | 387 | 135 | 241 | I |
| I | 1977 | I | 2676 | I | 118 | 103 | 241 | 1439 | 387 | 135 | 253 | I |
| I | 1978 | I | 2569 | I | 111 | 98 | 223 | 1334 | 368 | 143 | 292 | I |
| I | 1979 | I | 2743 | I | 140 | 119 | 217 | 1351 | 416 | 135 | 365 | I |
| I | 1980 | I | 2781 | I | 111 | 131 | 158 | 1392 | 412 | 187 | 390 | I |
| I | 1981 | I | 2650 | I | 87 | 84 | 192 | 1277 | 403 | 132 | 475 | I |
| I | 1982 | I | 3558 | I | 73 | 97 | 226 | 1538 | 522 | 198 | 904 | I |
| I | 1983 | I | 3742 | I | 71 | 87 | 273 | 1875 | 489 | 135 | 812 | I |
| I | I | I | I | I | I | I | I | I | I | I | I | I |
| I | Summe | I | 30415 | I | 1124 | 1080 | 2377 | 15293 | 4608 | 1560 | 4373 | I |
| I | Ø73/83 | I | 2765 | I | 102 | 98 | 216 | 1390 | 419 | 142 | 398 | I |
| I | Ø75/83 | I | 2839 | I | 101 | 101 | 218 | 1409 | 423 | 145 | 442 | I |

(2) Anmeldestruktur in Prozent

| I | I | I | I | I | I | I | I | I | I | I | I | I |
|---|--------|---|-------|---|--------|-----|--------|--------|-------|-------|--------|---|
| I | Jahr | I | Summe | I | Indus. | Bau | Handw. | Handel | Gast. | Verk. | Sonst. | I |
| I | I | I | I | I | I | I | I | I | I | I | I | I |
| I | I | I | I | I | I | I | I | I | I | I | I | I |
| I | 1973 | I | 100.0 | I | 4.6 | 3.9 | 9.3 | 54.0 | 15.6 | 5.2 | 7.3 | I |
| I | 1974 | I | 100.0 | I | 4.1 | 3.0 | 7.8 | 53.4 | 17.5 | 5.3 | 8.9 | I |
| I | 1975 | I | 100.0 | I | 4.4 | 3.4 | 9.2 | 50.5 | 17.7 | 4.3 | 10.4 | I |
| I | 1976 | I | 100.0 | I | 3.9 | 4.6 | 8.6 | 51.9 | 15.8 | 5.5 | 9.8 | I |
| I | 1977 | I | 100.0 | I | 4.4 | 3.8 | 9.0 | 53.8 | 14.5 | 5.0 | 9.5 | I |
| I | 1978 | I | 100.0 | I | 4.3 | 3.8 | 8.7 | 51.9 | 14.3 | 5.6 | 11.4 | I |
| I | 1979 | I | 100.0 | I | 5.1 | 4.3 | 7.9 | 49.3 | 15.2 | 4.9 | 13.3 | I |
| I | 1980 | I | 100.0 | I | 4.0 | 4.7 | 5.7 | 50.1 | 14.8 | 6.7 | 14.0 | I |
| I | 1981 | I | 100.0 | I | 3.3 | 3.2 | 7.2 | 48.2 | 15.2 | 5.0 | 17.9 | I |
| I | 1982 | I | 100.0 | I | 2.1 | 2.7 | 6.4 | 43.2 | 14.7 | 5.6 | 25.4 | I |
| I | 1983 | I | 100.0 | I | 1.9 | 2.3 | 7.3 | 50.1 | 13.1 | 3.6 | 21.7 | I |
| I | I | I | I | I | I | I | I | I | I | I | I | I |
| I | Ø73/83 | I | 100.0 | I | 3.7 | 3.6 | 7.8 | 50.3 | 15.2 | 5.1 | 14.4 | I |

II. Auswertungstabellen zu den Gewerbeabmeldungen

(1) Abmeldungen absolut

| I | I | I | | | | | | | | | I | |
|---|--------|---|-------|---|--------|-----|--------|--------|-------|-------|--------|---|
| I | Jahr | I | Summe | I | Indus. | Bau | Handw. | Handel | Gast. | Verk. | Sonst. | I |
| I | I | I | I | I | I | I | I | I | I | I | I | I |
| I | 1973 | I | 2820 | I | 93 | 104 | 348 | 1534 | 406 | 161 | 174 | I |
| I | 1974 | I | 2626 | I | 113 | 94 | 293 | 1351 | 434 | 149 | 192 | I |
| I | 1975 | I | 2557 | I | 84 | 93 | 270 | 1325 | 430 | 137 | 218 | I |
| I | 1976 | I | 2349 | I | 76 | 94 | 256 | 1214 | 403 | 132 | 174 | I |
| I | 1977 | I | 2538 | I | 74 | 96 | 271 | 1312 | 429 | 159 | 197 | I |
| I | 1978 | I | 2308 | I | 70 | 84 | 242 | 1175 | 394 | 118 | 225 | I |
| I | 1979 | I | 2551 | I | 94 | 100 | 238 | 1320 | 440 | 143 | 216 | I |
| I | 1980 | I | 2593 | I | 64 | 88 | 234 | 1289 | 317 | 108 | 493 | I |
| I | 1981 | I | 2174 | I | 14 | 0 | 278 | 760 | 0 | 0 | 1122 | I |
| I | 1982 | I | 3219 | I | 45 | 0 | 274 | 1239 | 0 | 0 | 1661 | I |
| I | 1983 | I | 3516 | I | 40 | 0 | 285 | 1381 | 0 | 0 | 1810 | I |
| I | I | I | I | I | I | I | I | I | I | I | I | I |
| I | Summe | I | 29251 | I | 767 | 753 | 2989 | 13900 | 3253 | 1107 | 6482 | I |
| I | Ø73/83 | I | 2659 | I | 70 | 68 | 272 | 1264 | 296 | 101 | 589 | I |
| I | Ø75/83 | I | 2645 | I | 62 | 62 | 261 | 1224 | 268 | 89 | 680 | I |

(2) Abmeldestruktur in Prozent

| I | I | I | | | | | | | | | I | |
|---|--------|---|-------|---|--------|-----|--------|--------|-------|-------|--------|---|
| I | Jahr | I | Summe | I | Indus. | Bau | Handw. | Handel | Gast. | Verk. | Sonst. | I |
| I | I | I | I | I | I | I | I | I | I | I | I | I |
| I | 1973 | I | 100.0 | I | 3.3 | 3.7 | 12.3 | 54.4 | 14.4 | 5.7 | 6.2 | I |
| I | 1974 | I | 100.0 | I | 4.3 | 3.6 | 11.2 | 51.4 | 16.5 | 5.7 | 7.3 | I |
| I | 1975 | I | 100.0 | I | 3.3 | 3.6 | 10.6 | 51.8 | 16.8 | 5.4 | 8.5 | I |
| I | 1976 | I | 100.0 | I | 3.2 | 4.0 | 10.9 | 51.7 | 17.2 | 5.6 | 7.4 | I |
| I | 1977 | I | 100.0 | I | 2.9 | 3.8 | 10.7 | 51.7 | 16.9 | 6.3 | 7.8 | I |
| I | 1978 | I | 100.0 | I | 3.0 | 3.6 | 10.5 | 50.9 | 17.1 | 5.1 | 9.7 | I |
| I | 1979 | I | 100.0 | I | 3.7 | 3.9 | 9.3 | 51.7 | 17.2 | 5.6 | 8.5 | I |
| I | 1980 | I | 100.0 | I | 2.5 | 3.4 | 9.0 | 49.7 | 12.2 | 4.2 | 19.0 | I |
| I | 1981 | I | 100.0 | I | 0.6 | 0.0 | 12.8 | 35.0 | 0.0 | 0.0 | 51.6 | I |
| I | 1982 | I | 100.0 | I | 1.4 | 0.0 | 8.5 | 38.5 | 0.0 | 0.0 | 51.6 | I |
| I | 1983 | I | 100.0 | I | 1.1 | 0.0 | 8.1 | 39.3 | 0.0 | 0.0 | 51.5 | I |
| I | I | I | I | I | I | I | I | I | I | I | I | I |
| I | Ø73/83 | I | 100.0 | I | 2.6 | 2.6 | 10.2 | 47.5 | 11.1 | 3.8 | 22.2 | I |

II. Auswertungstabellen zu den Gewerbeabmeldungen (Forts.)

(3) Abmeldeveränderungen relativ im Vergleich zum Vorjahr

| I | I | I | I | I | I | I | I | I | I | I | I |
|---|------|---|-------|---|--------|--------|--------|--------|--------|--------|--------|
| I | Jahr | I | Summe | I | Indus. | Bau | Handw. | Handel | Gast. | Verk. | Sonst. |
| I | I | I | I | I | I | I | I | I | I | I | I |
| I | I | I | I | I | I | I | I | I | I | I | I |
| I | 1974 | I | -6.9 | I | 21.5 | -9.6 | -15.8 | -11.9 | 6.9 | -7.5 | 10.3 |
| I | 1975 | I | -2.6 | I | -25.7 | -1.1 | -7.8 | -1.9 | -0.9 | -8.1 | 13.5 |
| I | 1976 | I | -8.1 | I | -9.5 | 1.1 | -5.2 | -8.4 | -6.3 | -3.6 | -20.2 |
| I | 1977 | I | 8.0 | I | -2.6 | 2.1 | 5.9 | 8.1 | 6.5 | 20.5 | 13.2 |
| I | 1978 | I | -9.1 | I | -5.4 | -12.5 | -10.7 | -10.4 | -8.2 | -25.8 | 14.2 |
| I | 1979 | I | 10.5 | I | 34.3 | 19.0 | -1.7 | 12.3 | 11.7 | 21.2 | -4.0 |
| I | 1980 | I | 1.6 | I | -31.9 | -12.0 | -1.7 | -2.3 | -28.0 | -24.5 | 128.2 |
| I | 1981 | I | -16.2 | I | -78.1 | -100.0 | 18.8 | -41.0 | -100.0 | -100.0 | 127.6 |
| I | 1982 | I | 48.1 | I | 221.4 | * | -1.4 | 63.0 | * | * | 48.0 |
| I | 1983 | I | 9.2 | I | -11.1 | * | 4.0 | 11.5 | * | * | 9.0 |
| I | I | I | I | I | I | I | I | I | I | I | I |
| I | Ø | I | 3.2 | I | 10.3 | -10.3 | -1.4 | 1.7 | -10.8 | -11.6 | 30.9 |

(4) Abmeldeveränderungen relativ zum Basisjahr 1975

| I | I | I | I | I | I | I | I | I | I | I | I |
|---|------|---|-------|---|--------|-------|--------|--------|-------|-------|--------|
| I | Jahr | I | Summe | I | Indus. | Bau | Handw. | Handel | Gast. | Verk. | Sonst. |
| I | I | I | I | I | I | I | I | I | I | I | I |
| I | I | I | I | I | I | I | I | I | I | I | I |
| I | 1973 | I | 110.3 | I | 110.7 | 111.8 | 128.9 | 115.8 | 94.4 | 117.5 | 79.8 |
| I | 1974 | I | 102.7 | I | 134.5 | 101.1 | 108.5 | 102.0 | 100.9 | 108.8 | 88.1 |
| I | 1975 | I | 100.0 | I | 100.0 | 100.0 | 100.0 | 100.0 | 100.0 | 100.0 | 100.0 |
| I | 1976 | I | 91.9 | I | 90.5 | 101.1 | 94.8 | 91.6 | 93.7 | 96.4 | 79.8 |
| I | 1977 | I | 99.3 | I | 88.1 | 103.2 | 100.4 | 99.0 | 99.8 | 116.1 | 90.4 |
| I | 1978 | I | 90.3 | I | 83.3 | 90.3 | 89.6 | 88.7 | 91.6 | 86.1 | 103.2 |
| I | 1979 | I | 99.8 | I | 111.9 | 107.5 | 88.1 | 99.6 | 102.3 | 104.4 | 99.1 |
| I | 1980 | I | 101.4 | I | 76.2 | 94.6 | 86.7 | 97.3 | 73.7 | 78.8 | 226.1 |
| I | 1981 | I | 85.0 | I | 16.7 | 0.0 | 103.0 | 57.4 | 0.0 | 0.0 | 514.7 |
| I | 1982 | I | 125.9 | I | 53.6 | 0.0 | 101.5 | 93.5 | 0.0 | 0.0 | 761.9 |
| I | 1983 | I | 137.5 | I | 47.6 | 0.0 | 105.6 | 104.2 | 0.0 | 0.0 | 830.3 |
| I | I | I | I | I | I | I | I | I | I | I | I |

Gewerbemeldungen Stadt Dortmund

1973 - 1983

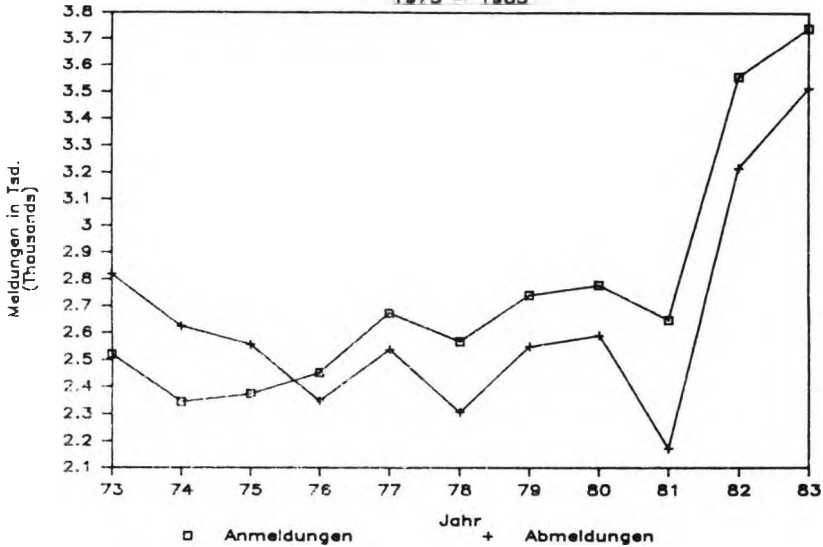

Saldo der Gewerbemeldungen

Stadt Dortmund

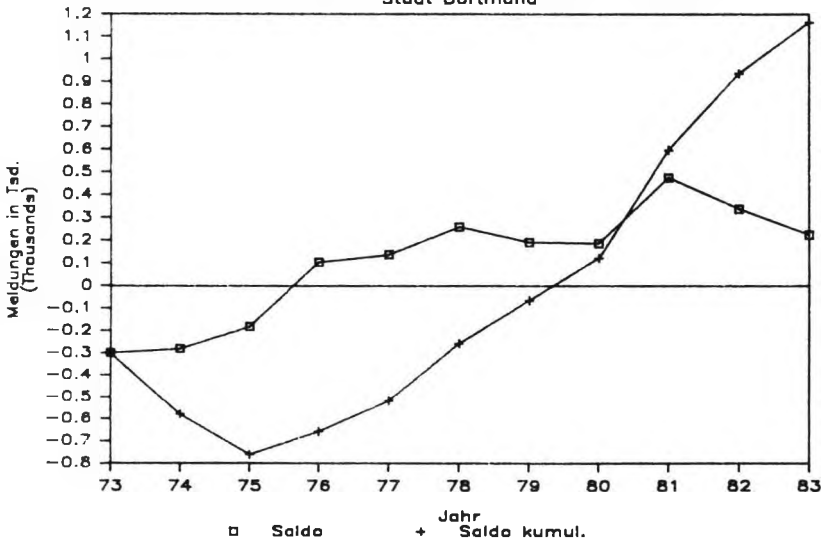

Arbeitsplatzeffekte der Neugründungen

Stadt Dortmund

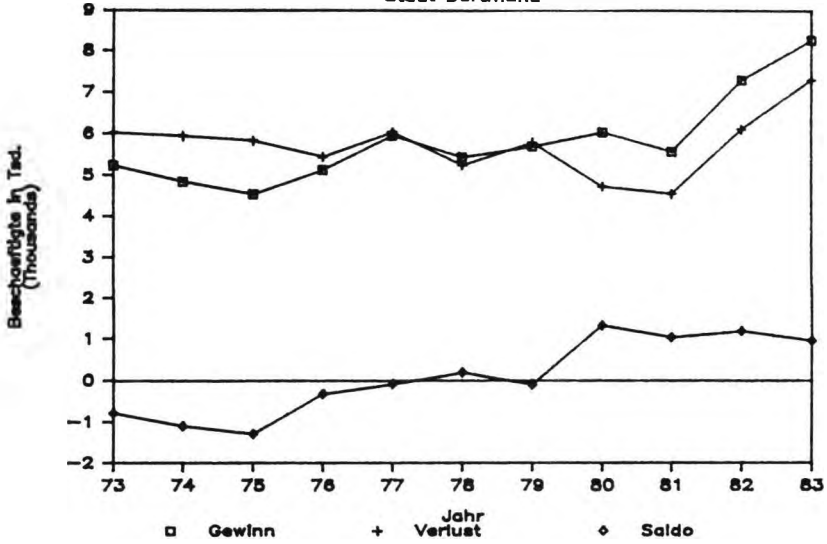

Meldesalden und Arbeitsplatzeffekte

Stadt Dortmund

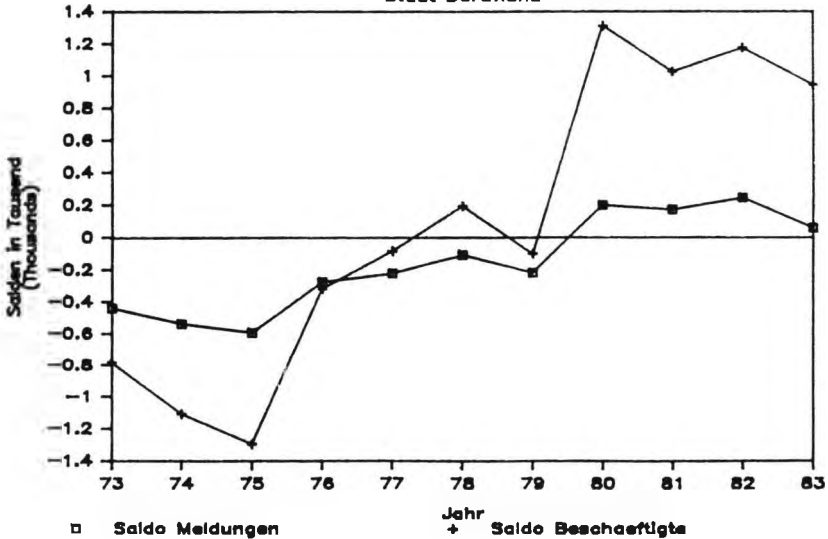

Anmelde – Index

Basisejahr 1975

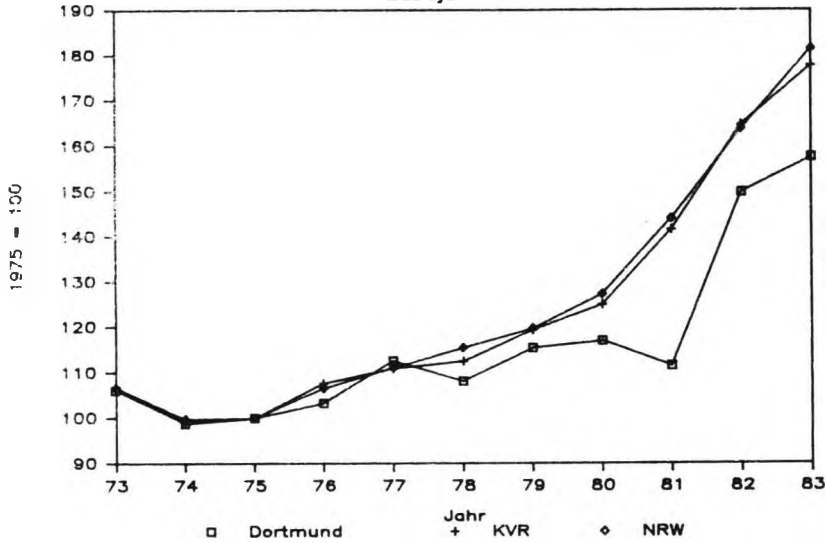

Abmelde – Index

Basisejahr 1975

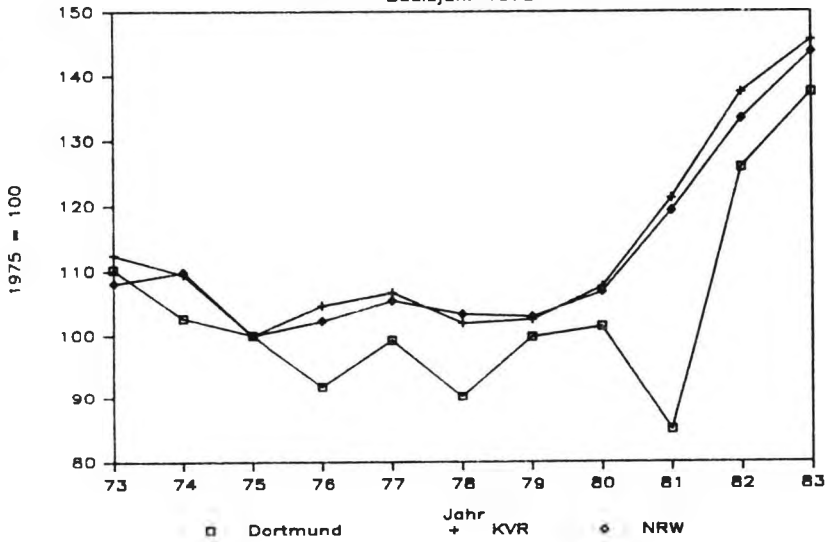

Struktur der Gewerbebeanmeldungen

Im Durchschnitt 1973 - 1983

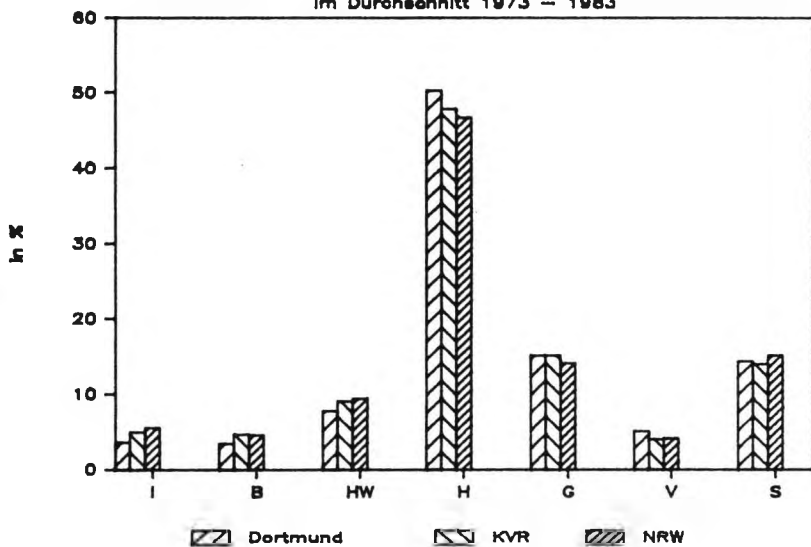

Struktur der Gewerbebeanmeldungen

Im Durchschnitt 1973 - 1983

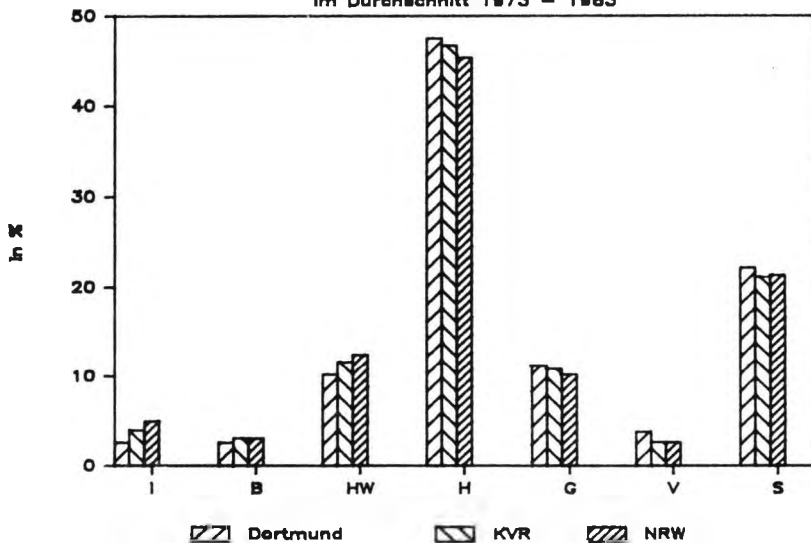

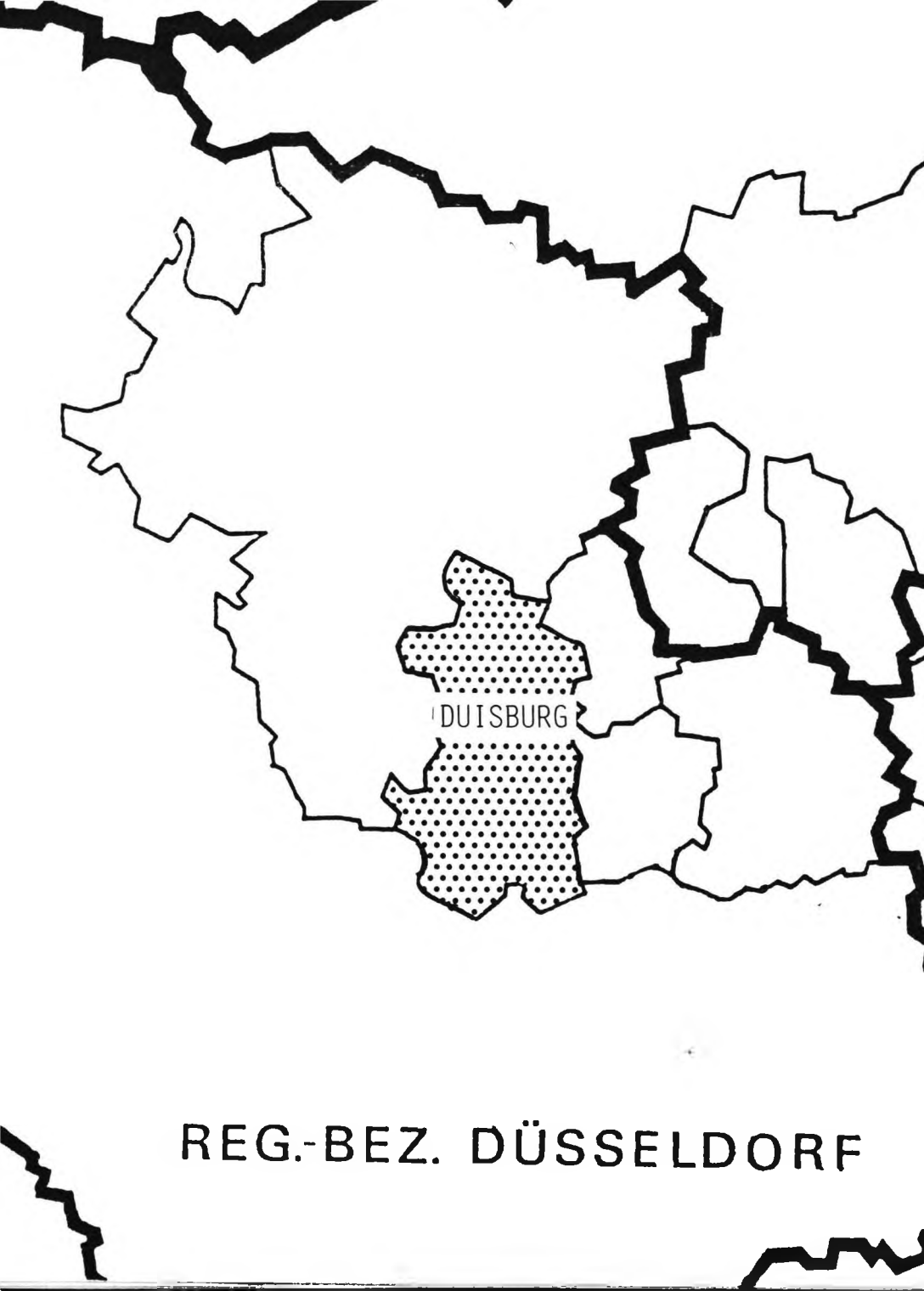

DUISBURG

REG.-BEZ. DÜSSELDORF

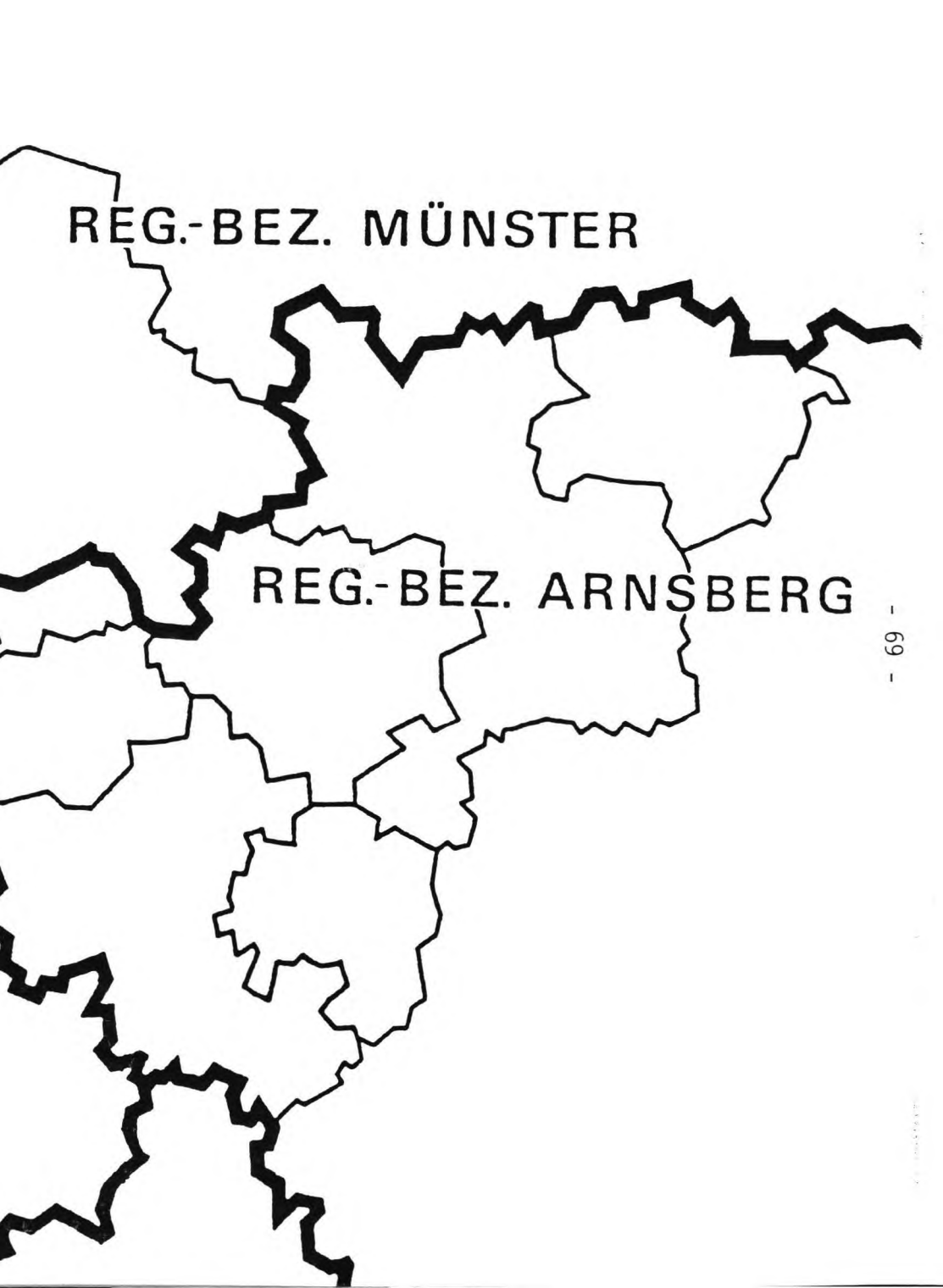
A black and white map showing the outlines of administrative regions in Germany. The map is divided into several irregular shapes representing different regions. Two regions are specifically labeled with text. The region in the upper left is labeled 'REG.-BEZ. MÜNSTER'. The region in the center is labeled 'REG.-BEZ. ARNSBERG'. The outlines are drawn with thick black lines.

REG.-BEZ. MÜNSTER

REG.-BEZ. ARNSBERG

I. Auswertungstabellen zu den Gewerbeanmeldungen

(1) Anmeldungen absolut

| I | I | I | I | I | I | I | I | I | I | I | I |
|---|--------|-------|--------|------|--------|--------|-------|-------|--------|---|---|
| I | Jahr | Summe | Indus. | Bau | Handw. | Handel | Gast. | Verk. | Sonst. | I | |
| I | I | I | I | I | I | I | I | I | I | I | |
| I | 1973 | 1544 | 89 | 61 | 153 | 697 | 304 | 100 | 140 | I | |
| I | 1974 | 1492 | 86 | 42 | 124 | 659 | 329 | 106 | 146 | I | |
| I | 1975 | 1942 | 102 | 80 | 169 | 873 | 425 | 121 | 172 | I | |
| I | 1976 | 1980 | 96 | 67 | 177 | 949 | 375 | 121 | 195 | I | |
| I | 1977 | 2113 | 82 | 87 | 215 | 989 | 357 | 160 | 223 | I | |
| I | 1978 | 2066 | 82 | 92 | 198 | 963 | 341 | 121 | 269 | I | |
| I | 1979 | 2136 | 106 | 115 | 238 | 942 | 337 | 143 | 255 | I | |
| I | 1980 | 2495 | 171 | 153 | 230 | 1057 | 380 | 147 | 357 | I | |
| I | 1981 | 2855 | 180 | 122 | 258 | 1215 | 422 | 144 | 514 | I | |
| I | 1982 | 3308 | 121 | 131 | 275 | 1354 | 517 | 248 | 662 | I | |
| I | 1983 | 3518 | 141 | 116 | 341 | 1622 | 466 | 150 | 682 | I | |
| I | I | I | I | I | I | I | I | I | I | I | |
| I | Summe | 25449 | 1256 | 1066 | 2378 | 11320 | 4253 | 1561 | 3615 | I | |
| I | Ø73/83 | 2314 | 114 | 97 | 216 | 1029 | 387 | 142 | 329 | I | |
| I | Ø75/83 | 2490 | 120 | 107 | 233 | 1107 | 402 | 151 | 370 | I | |

(2) Anmeldestruktur in Prozent

| I | I | I | I | I | I | I | I | I | I | I | I |
|---|--------|-------|--------|-----|--------|--------|-------|-------|--------|---|---|
| I | Jahr | Summe | Indus. | Bau | Handw. | Handel | Gast. | Verk. | Sonst. | I | |
| I | I | I | I | I | I | I | I | I | I | I | |
| I | 1973 | 100.0 | 5.8 | 4.0 | 9.9 | 45.1 | 19.7 | 6.5 | 9.1 | I | |
| I | 1974 | 100.0 | 5.8 | 2.8 | 8.3 | 44.2 | 22.1 | 7.1 | 9.8 | I | |
| I | 1975 | 100.0 | 5.3 | 4.1 | 8.7 | 45.0 | 21.9 | 6.2 | 8.9 | I | |
| I | 1976 | 100.0 | 4.8 | 3.4 | 8.9 | 47.9 | 18.9 | 6.1 | 9.8 | I | |
| I | 1977 | 100.0 | 3.9 | 4.1 | 10.2 | 46.8 | 16.9 | 7.6 | 10.6 | I | |
| I | 1978 | 100.0 | 4.0 | 4.5 | 9.6 | 46.6 | 16.5 | 5.9 | 13.0 | I | |
| I | 1979 | 100.0 | 5.0 | 5.4 | 11.1 | 44.1 | 15.8 | 6.7 | 11.9 | I | |
| I | 1980 | 100.0 | 6.9 | 6.1 | 9.2 | 42.4 | 15.2 | 5.9 | 14.3 | I | |
| I | 1981 | 100.0 | 6.3 | 4.3 | 9.0 | 42.6 | 14.8 | 5.0 | 18.0 | I | |
| I | 1982 | 100.0 | 3.7 | 4.0 | 8.3 | 40.9 | 15.6 | 7.5 | 20.0 | I | |
| I | 1983 | 100.0 | 4.0 | 3.3 | 9.7 | 46.1 | 13.2 | 4.3 | 19.4 | I | |
| I | I | I | I | I | I | I | I | I | I | I | |
| I | Ø73/83 | 100.0 | 4.9 | 4.2 | 9.3 | 44.5 | 16.7 | 6.1 | 14.2 | I | |

II. Auswertungstabellen zu den Gewerbeabmeldungen

(1) Abmeldungen absolut

| Jahr | Summe | Indus. | Bau | Handw. | Handel | Gast. | Verk. | Sonst. |
|---------------|--------------|------------|------------|-------------|--------------|-------------|-------------|-------------|
| 1973 | 1865 | 94 | 53 | 240 | 980 | 255 | 116 | 127 |
| 1974 | 1862 | 83 | 66 | 248 | 875 | 314 | 133 | 143 |
| 1975 | 2106 | 95 | 97 | 242 | 974 | 366 | 135 | 197 |
| 1976 | 2102 | 91 | 72 | 245 | 1028 | 366 | 126 | 174 |
| 1977 | 2204 | 87 | 96 | 284 | 1027 | 370 | 148 | 192 |
| 1978 | 1960 | 69 | 71 | 247 | 912 | 338 | 119 | 204 |
| 1979 | 1925 | 60 | 74 | 247 | 918 | 304 | 129 | 193 |
| 1980 | 2233 | 74 | 97 | 280 | 900 | 292 | 96 | 494 |
| 1981 | 2646 | 74 | 0 | 464 | 936 | 0 | 0 | 1172 |
| 1982 | 2901 | 131 | 0 | 268 | 1153 | 0 | 0 | 1349 |
| 1983 | 3021 | 122 | 0 | 279 | 1313 | 0 | 0 | 1307 |
| Summe | 24825 | 980 | 626 | 3044 | 11016 | 2605 | 1002 | 5552 |
| Ø73/83 | 2257 | 89 | 57 | 277 | 1001 | 237 | 91 | 505 |
| Ø75/83 | 2344 | 89 | 56 | 284 | 1018 | 226 | 84 | 587 |

(2) Abmeldestruktur in Prozent

| Jahr | Summe | Indus. | Bau | Handw. | Handel | Gast. | Verk. | Sonst. |
|---------------|--------------|------------|------------|-------------|-------------|-------------|------------|-------------|
| 1973 | 100.0 | 5.0 | 2.8 | 12.9 | 52.5 | 13.7 | 6.2 | 6.8 |
| 1974 | 100.0 | 4.5 | 3.5 | 13.3 | 47.0 | 16.9 | 7.1 | 7.7 |
| 1975 | 100.0 | 4.5 | 4.6 | 11.5 | 46.2 | 17.4 | 6.4 | 9.4 |
| 1976 | 100.0 | 4.3 | 3.4 | 11.7 | 48.9 | 17.4 | 6.0 | 8.3 |
| 1977 | 100.0 | 3.9 | 4.4 | 12.9 | 46.6 | 16.8 | 6.7 | 8.7 |
| 1978 | 100.0 | 3.5 | 3.6 | 12.6 | 46.5 | 17.2 | 6.1 | 10.4 |
| 1979 | 100.0 | 3.1 | 3.8 | 12.8 | 47.7 | 15.8 | 6.7 | 10.0 |
| 1980 | 100.0 | 3.3 | 4.3 | 12.5 | 40.3 | 13.1 | 4.3 | 22.1 |
| 1981 | 100.0 | 2.8 | 0.0 | 17.5 | 35.4 | 0.0 | 0.0 | 44.3 |
| 1982 | 100.0 | 4.5 | 0.0 | 9.2 | 39.7 | 0.0 | 0.0 | 46.5 |
| 1983 | 100.0 | 4.0 | 0.0 | 9.2 | 43.5 | 0.0 | 0.0 | 43.3 |
| Ø73/83 | 100.0 | 3.9 | 2.5 | 12.3 | 44.4 | 10.5 | 4.0 | 22.4 |

II. Auswertungstabellen zu den Gewerbeabmeldungen (Forts.)

(3) Abmeldeveränderungen relativ im Vergleich zum Vorjahr

| I | I | I | I | I | I | I | I | I | I | I | I |
|---|------|---|-------|---|--------|--------|--------|--------|--------|--------|--------|
| I | Jahr | I | Summe | I | Indus. | Bau | Handw. | Handel | Gast. | Verk. | Sonst. |
| I | I | I | I | I | I | I | I | I | I | I | I |
| I | 1974 | I | -0.2 | I | -11.7 | 24.5 | 3.3 | -10.7 | 23.1 | 14.7 | 12.6 |
| I | 1975 | I | 13.1 | I | 14.5 | 47.0 | -2.4 | 11.3 | 16.6 | 1.5 | 37.8 |
| I | 1976 | I | -0.2 | I | -4.2 | -25.8 | 1.2 | 5.5 | 0.0 | -6.7 | -11.7 |
| I | 1977 | I | 4.9 | I | -4.4 | 33.3 | 15.9 | -0.1 | 1.1 | 17.5 | 10.3 |
| I | 1978 | I | -11.1 | I | -20.7 | -26.0 | -13.0 | -11.2 | -8.6 | -19.6 | 6.3 |
| I | 1979 | I | -1.8 | I | -13.0 | 4.2 | 0.0 | 0.7 | -10.1 | 8.4 | -5.4 |
| I | 1980 | I | 16.0 | I | 23.3 | 31.1 | 13.4 | 0 | -3.9 | -25.6 | 156.0 |
| I | 1981 | I | 18.5 | I | 0.0 | -100.0 | 65.7 | 4.0 | -100.0 | -100.0 | 137.2 |
| I | 1982 | I | 9.6 | I | 77.0 | * | -42.2 | 23.2 | * | * | 15.1 |
| I | 1983 | I | 4.1 | I | -6.9 | * | 4.1 | 13.9 | * | * | -3.1 |
| I | | I | | I | | | | | | | |
| I | Ø | I | 4.8 | I | 4.9 | -1.1 | 4.2 | 3.1 | -7.4 | -10.0 | 32.3 |

(4) Abmeldeveränderungen relativ zum Basisjahr 1975

| I | I | I | I | I | I | I | I | I | I | I | I |
|---|------|---|-------|---|--------|-------|--------|--------|-------|-------|--------|
| I | Jahr | I | Summe | I | Indus. | Bau | Handw. | Handel | Gast. | Verk. | Sonst. |
| I | I | I | I | I | I | I | I | I | I | I | I |
| I | 1973 | I | 88.6 | I | 98.9 | 54.6 | 99.2 | 100.6 | 69.7 | 85.9 | 64.5 |
| I | 1974 | I | 88.4 | I | 87.4 | 68.0 | 102.5 | 89.8 | 85.8 | 98.5 | 72.6 |
| I | 1975 | I | 100.0 | I | 100.0 | 100.0 | 100.0 | 100.0 | 100.0 | 100.0 | 100.0 |
| I | 1976 | I | 99.8 | I | 95.8 | 74.2 | 101.2 | 105.5 | 100.0 | 93.3 | 88.3 |
| I | 1977 | I | 104.7 | I | 91.6 | 99.0 | 117.4 | 105.4 | 101.1 | 109.6 | 97.5 |
| I | 1978 | I | 93.1 | I | 72.6 | 73.2 | 102.1 | 93.6 | 92.3 | 88.1 | 103.6 |
| I | 1979 | I | 91.4 | I | 63.2 | 76.3 | 102.1 | 94.3 | 83.1 | 95.6 | 98.0 |
| I | 1980 | I | 106.0 | I | 77.9 | 100.0 | 115.7 | 92.4 | 79.8 | 71.1 | 250.8 |
| I | 1981 | I | 125.6 | I | 77.9 | 0.0 | 191.7 | 96.1 | 0.0 | 0.0 | 594.9 |
| I | 1982 | I | 137.7 | I | 137.9 | 0.0 | 110.7 | 118.4 | 0.0 | 0.0 | 684.8 |
| I | 1983 | I | 143.4 | I | 128.4 | 0.0 | 115.3 | 134.8 | 0.0 | 0.0 | 663.5 |
| I | | I | | I | | | | | | | |

(2) Saldo zw. Gewerbean- und -abmeldungen in Prozent des Gesamtsaldos

| I | I | I | I | I | I | I | I | I | I | I | I |
|---|-------|---|--------|---|------|-------|--------|-------|-------|------|--------|
| | | | | | | | | | | | |
| I | I | I | I | I | I | I | I | I | I | I | I |
| I | I | I | I | I | I | I | I | I | I | I | I |
| I | 1973 | I | -100.0 | I | -1.6 | 2.5 | -27.1 | -88.2 | 15.3 | -5.0 | 4.0 |
| I | 1974 | I | -100.0 | I | 0.8 | -6.5 | -33.5 | -58.4 | 4.1 | -7.3 | 0.8 |
| I | 1975 | I | -100.0 | I | 4.3 | -10.4 | -44.5 | -61.6 | 36.0 | -8.5 | -15.2 |
| I | 1976 | I | -100.0 | I | 4.1 | -4.1 | -55.7 | -64.8 | 7.4 | -4.1 | 17.2 |
| I | 1977 | I | -100.0 | I | -5.5 | -9.9 | -75.8 | -41.8 | -14.3 | 13.2 | 34.1 |
| I | 1978 | I | 100.0 | I | 12.3 | 19.8 | -46.2 | 48.1 | 2.8 | 1.9 | 61.3 |
| I | 1979 | I | 100.0 | I | 21.8 | 19.4 | -4.3 | 11.4 | 15.6 | 6.6 | 29.4 |
| I | 1980 | I | 100.0 | I | 37.0 | 21.4 | -19.1 | 59.9 | 33.6 | 19.5 | -52.3 |
| I | 1981 | I | 100.0 | I | 50.7 | 58.4 | -98.6 | 133.5 | 201.9 | 68.9 | -314.8 |
| I | 1982 | I | 100.0 | I | -2.5 | 32.2 | 1.7 | 49.4 | 127.0 | 60.9 | -168.8 |
| I | 1983 | I | 100.0 | I | 3.8 | 23.3 | 12.5 | 62.2 | 93.8 | 30.2 | -125.8 |
| I | 73/83 | I | 100.0 | I | 44.2 | 70.5 | -106.7 | 48.7 | 264.1 | 89.6 | -310.4 |
| I | 75/83 | I | 100.0 | I | 21.1 | 34.7 | -34.6 | 61.1 | 120.5 | 45.8 | -148.5 |

(2) Arbeitsplatzgewinne und -verluste durch Neugründungen und Gründungen insgesamt (*)

| I | I | I | | | I | | | I | |
|---|--------|---------------|-------|-------|----------------------|---|-------|-------|-------|
| | | Neugründungen | | | Gründungen insgesamt | | | | |
| I | I | I | I | I | I | I | I | I | |
| I | I | I | I | I | I | I | I | I | |
| I | I | I | I | I | I | I | I | I | |
| I | 1973 | I | 3207 | 3981 | -774 | I | 5095 | 5968 | -873 |
| I | 1974 | I | 3079 | 4217 | -1138 | I | 4924 | 5958 | -1035 |
| I | 1975 | I | 3710 | 4807 | -1097 | I | 6409 | 6739 | -331 |
| I | 1976 | I | 4144 | 4877 | -733 | I | 6534 | 6726 | -192 |
| I | 1977 | I | 4706 | 5248 | -541 | I | 6973 | 7053 | -80 |
| I | 1978 | I | 4377 | 4456 | -80 | I | 6818 | 6272 | 546 |
| I | 1979 | I | 4443 | 4382 | 61 | I | 7049 | 6160 | 889 |
| I | 1980 | I | 5434 | 4086 | 1348 | I | 7984 | 7592 | 392 |
| I | 1981 | I | 6028 | 5561 | 467 | I | 10278 | 8732 | 1546 |
| I | 1982 | I | 6808 | 5540 | 1268 | I | 10255 | 9283 | 972 |
| I | 1983 | I | 7790 | 6308 | 1482 | I | 11609 | 9365 | 2244 |
| I | Gesamt | I | 53726 | 53462 | 263 | I | 83927 | 79849 | 4078 |

(*) Zu den Berechnungsweisen vergleiche die gesonderten Erläuterungen

Gewerbemeldungen Stadt Duisburg

1973 - 1983

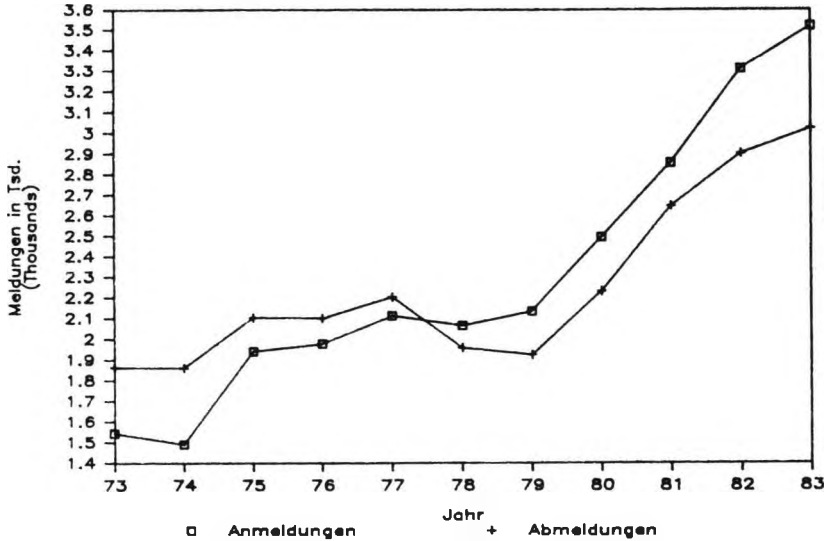

Saldo der Gewerbemeldungen

Stadt Duisburg

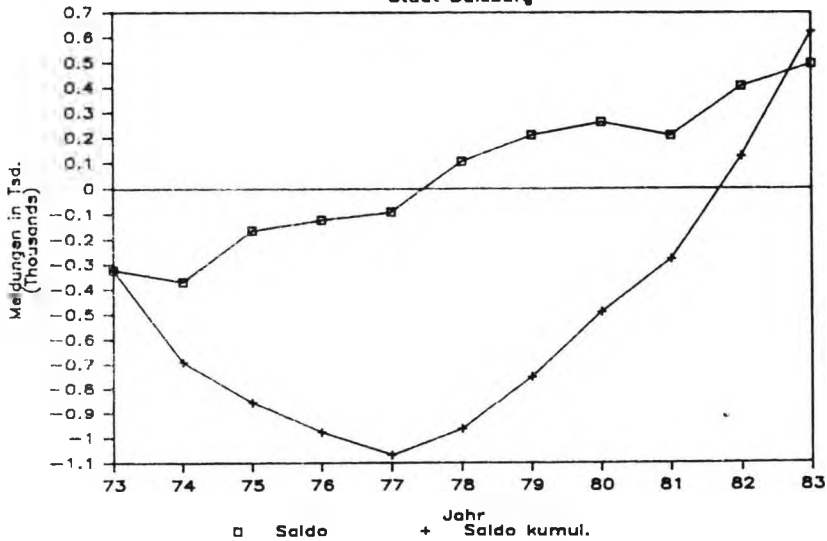

Arbeitsplatzeffekte der Neugründungen

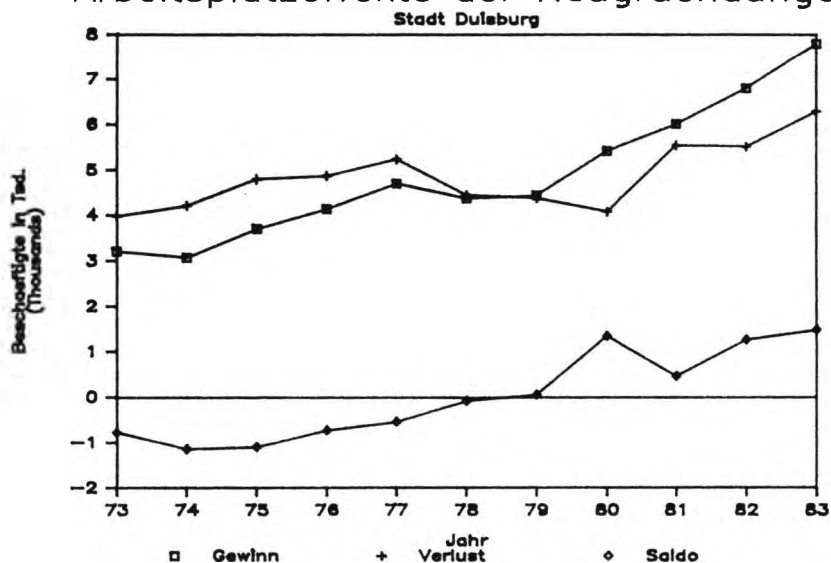

Meldesalden und Arbeitsplatzeffekte

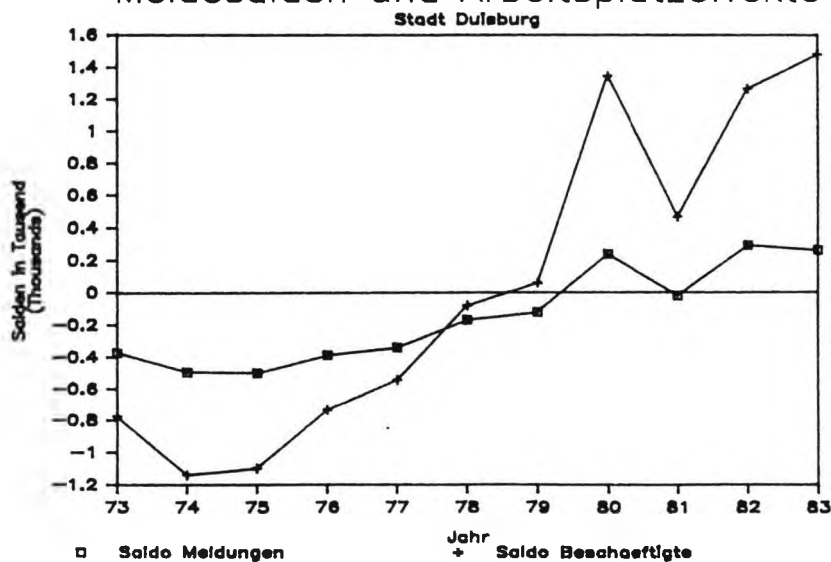

Anmelde - Index

Basisjahr 1975

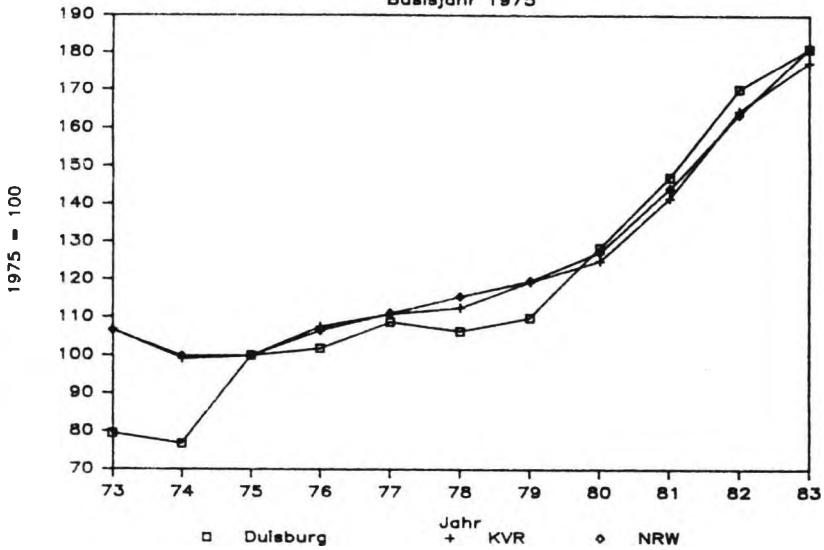

Abmelde - Index

Basisjahr 1975

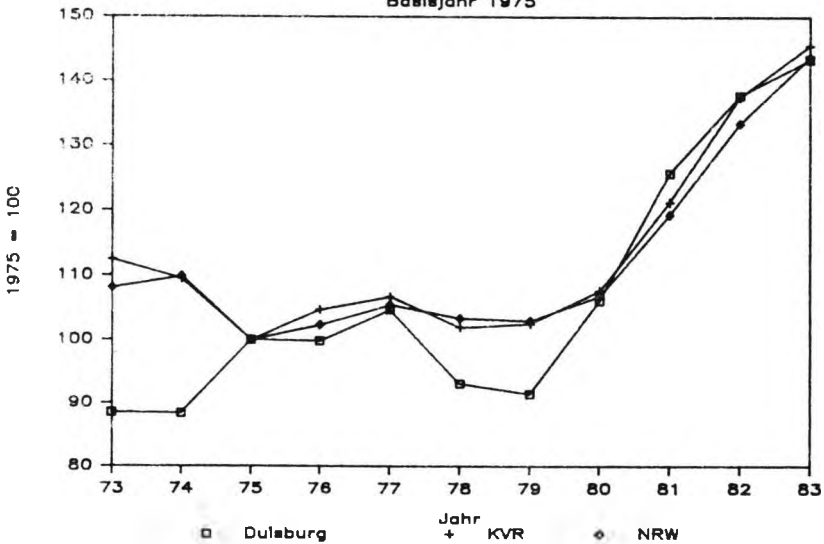

Struktur der Gewerbebeanmeldungen

Im Durchschnitt 1973 - 1983

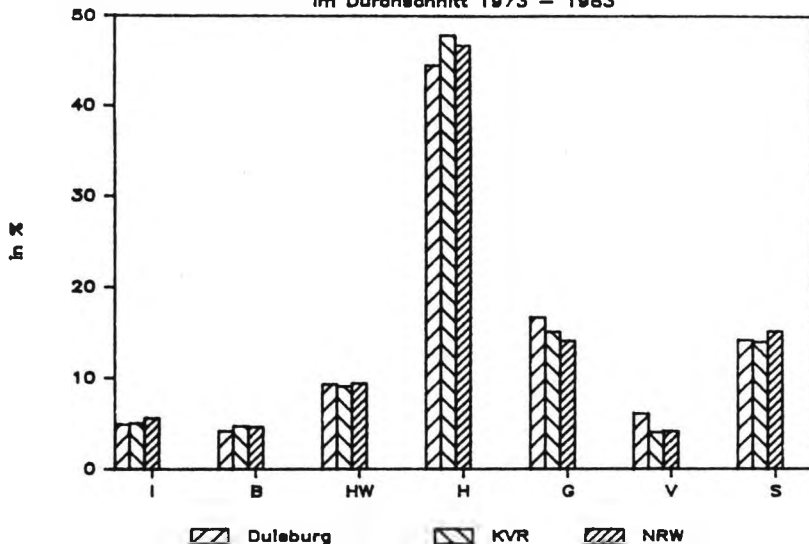

Struktur der Gewerbebeanmeldungen

Im Durchschnitt 1973 - 1983

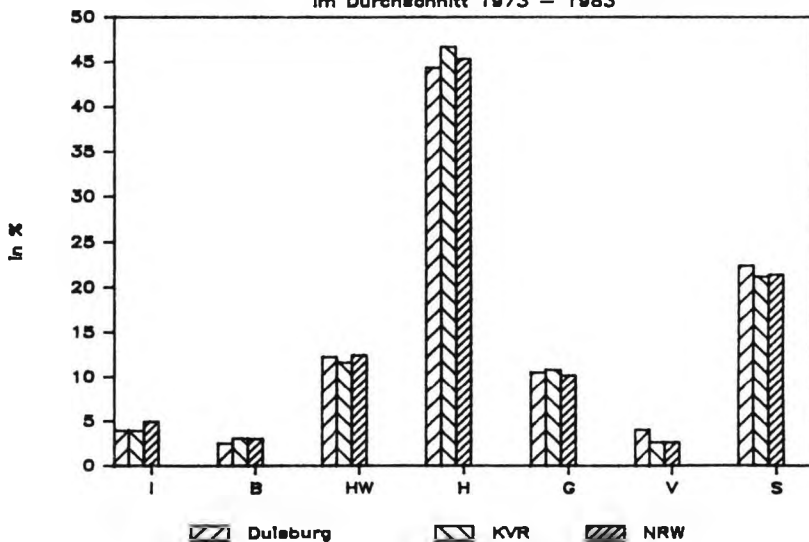



REG.-BEZ. DÜSSELDORF



A map showing the administrative boundaries of three regions in West Germany. The regions are labeled as follows:

- REG.-BEZ. MÜNSTER (top)
- REG.-BEZ. ARNSBERG (middle)
- ENNEPE-RUHR KREIS (bottom-left, shaded with a dot pattern)

The map uses thick black lines to delineate the regional boundaries. The Ennepe-Ruhr Kreis region is distinguished by a stippled or dot pattern.

REG.-BEZ. MÜNSTER

REG.-BEZ. ARNSBERG

ENNEPE-RUHR
KREIS

I. Auswertungstabellen zu den Gewerbeanmeldungen

(1) Anmeldungen absolut

| I | I | I | I | I | I | I | I | I | I | I | |
|---|--------|---|-------|---|--------|-----|--------|--------|-------|-------|--------|
| I | Jahr | I | Summe | I | Indus. | Bau | Handw. | Handel | Gast. | Verk. | Sonst. |
| I | I | I | I | I | I | I | I | I | I | I | I |
| I | I | I | I | I | I | I | I | I | I | I | I |
| I | 1973 | I | 1342 | I | 113 | 68 | 143 | 637 | 198 | 54 | 129 |
| I | 1974 | I | 1207 | I | 108 | 44 | 113 | 550 | 229 | 47 | 116 |
| I | 1975 | I | 1204 | I | 109 | 43 | 109 | 581 | 197 | 48 | 117 |
| I | 1976 | I | 1427 | I | 140 | 58 | 138 | 687 | 227 | 37 | 140 |
| I | 1977 | I | 1467 | I | 150 | 57 | 153 | 675 | 209 | 57 | 166 |
| I | 1978 | I | 1418 | I | 137 | 63 | 135 | 635 | 219 | 47 | 182 |
| I | 1979 | I | 1442 | I | 137 | 61 | 124 | 669 | 213 | 53 | 185 |
| I | 1980 | I | 1744 | I | 215 | 93 | 156 | 784 | 215 | 70 | 211 |
| I | 1981 | I | 2084 | I | 202 | 63 | 175 | 1022 | 218 | 55 | 349 |
| I | 1982 | I | 2202 | I | 149 | 73 | 183 | 1043 | 257 | 72 | 425 |
| I | 1983 | I | 2328 | I | 150 | 63 | 201 | 1145 | 263 | 81 | 425 |
| I | I | I | I | I | I | I | I | I | I | I | I |
| I | Summe | I | 17865 | I | 1610 | 686 | 1630 | 8428 | 2445 | 621 | 2445 |
| I | Ø73/83 | I | 1624 | I | 146 | 62 | 148 | 766 | 222 | 56 | 222 |
| I | Ø75/83 | I | 1702 | I | 154 | 64 | 153 | 805 | 224 | 58 | 244 |

(2) Anmeldestruktur in Prozent

| I | I | I | I | I | I | I | I | I | I | I | |
|---|--------|---|-------|---|--------|-----|--------|--------|-------|-------|--------|
| I | Jahr | I | Summe | I | Indus. | Bau | Handw. | Handel | Gast. | Verk. | Sonst. |
| I | I | I | I | I | I | I | I | I | I | I | I |
| I | I | I | I | I | I | I | I | I | I | I | I |
| I | 1973 | I | 100.0 | I | 8.4 | 5.1 | 10.7 | 47.5 | 14.8 | 4.0 | 9.6 |
| I | 1974 | I | 100.0 | I | 8.9 | 3.6 | 9.4 | 45.6 | 19.0 | 3.9 | 9.6 |
| I | 1975 | I | 100.0 | I | 9.1 | 3.6 | 9.1 | 48.3 | 16.4 | 4.0 | 9.7 |
| I | 1976 | I | 100.0 | I | 9.8 | 4.1 | 9.7 | 48.1 | 15.9 | 2.6 | 9.8 |
| I | 1977 | I | 100.0 | I | 10.2 | 3.9 | 10.4 | 46.0 | 14.2 | 3.9 | 11.3 |
| I | 1978 | I | 100.0 | I | 9.7 | 4.4 | 9.5 | 44.8 | 15.4 | 3.3 | 12.8 |
| I | 1979 | I | 100.0 | I | 9.5 | 4.2 | 8.6 | 46.4 | 14.8 | 3.7 | 12.8 |
| I | 1980 | I | 100.0 | I | 12.3 | 5.3 | 8.9 | 45.0 | 12.3 | 4.0 | 12.1 |
| I | 1981 | I | 100.0 | I | 9.7 | 3.0 | 8.4 | 49.0 | 10.5 | 2.6 | 16.7 |
| I | 1982 | I | 100.0 | I | 6.8 | 3.3 | 8.3 | 47.4 | 11.7 | 3.3 | 19.3 |
| I | 1983 | I | 100.0 | I | 6.4 | 2.7 | 8.6 | 49.2 | 11.3 | 3.5 | 18.3 |
| I | I | I | I | I | I | I | I | I | I | I | I |
| I | Ø73/83 | I | 100.0 | I | 9.0 | 3.8 | 9.1 | 47.2 | 13.7 | 3.5 | 13.7 |

II. Auswertungstabellen zu den Gewerbeabmeldungen

(1) Abmeldungen absolut

| I | I | I | I | I | I | I | I | I | I | I | I |
|---|--------|---|-------|---|--------|-----|--------|--------|-------|-------|--------|
| I | Jahr | I | Summe | I | Indus. | Bau | Handw. | Handel | Gast. | Verk. | Sonst. |
| I | I | I | I | I | I | I | I | I | I | I | I |
| I | I | I | I | I | I | I | I | I | I | I | I |
| I | 1973 | I | 1466 | I | 130 | 86 | 193 | 707 | 196 | 56 | 98 |
| I | 1974 | I | 1372 | I | 137 | 50 | 175 | 628 | 216 | 47 | 119 |
| I | 1975 | I | 1173 | I | 116 | 42 | 141 | 540 | 185 | 59 | 90 |
| I | 1976 | I | 1300 | I | 118 | 45 | 154 | 601 | 220 | 48 | 114 |
| I | 1977 | I | 1431 | I | 125 | 61 | 175 | 654 | 226 | 67 | 123 |
| I | 1978 | I | 1258 | I | 86 | 47 | 156 | 618 | 198 | 43 | 110 |
| I | 1979 | I | 1350 | I | 89 | 51 | 172 | 633 | 216 | 44 | 145 |
| I | 1980 | I | 1373 | I | 107 | 48 | 171 | 625 | 150 | 22 | 250 |
| I | 1981 | I | 1721 | I | 108 | 0 | 300 | 593 | 0 | 0 | 720 |
| I | 1982 | I | 1795 | I | 111 | 0 | 204 | 712 | 0 | 0 | 768 |
| I | 1983 | I | 1893 | I | 126 | 0 | 170 | 863 | 0 | 0 | 734 |
| I | I | I | I | I | I | I | I | I | I | I | I |
| I | Summe | I | 16132 | I | 1253 | 430 | 2011 | 7174 | 1607 | 386 | 3271 |
| I | Ø73/83 | I | 1467 | I | 114 | 39 | 183 | 652 | 146 | 35 | 297 |
| I | Ø75/83 | I | 1477 | I | 110 | 33 | 183 | 649 | 133 | 31 | 339 |

(2) Abmeldestruktur in Prozent

| I | I | I | I | I | I | I | I | I | I | I | I |
|---|--------|---|-------|---|--------|-----|--------|--------|-------|-------|--------|
| I | Jahr | I | Summe | I | Indus. | Bau | Handw. | Handel | Gast. | Verk. | Sonst. |
| I | I | I | I | I | I | I | I | I | I | I | I |
| I | I | I | I | I | I | I | I | I | I | I | I |
| I | 1973 | I | 100.0 | I | 8.9 | 5.9 | 13.2 | 48.2 | 13.4 | 3.8 | 6.7 |
| I | 1974 | I | 100.0 | I | 10.0 | 3.6 | 12.8 | 45.8 | 15.7 | 3.4 | 8.7 |
| I | 1975 | I | 100.0 | I | 9.9 | 3.6 | 12.0 | 46.0 | 15.8 | 5.0 | 7.7 |
| I | 1976 | I | 100.0 | I | 9.1 | 3.5 | 11.8 | 46.2 | 16.9 | 3.7 | 8.8 |
| I | 1977 | I | 100.0 | I | 8.7 | 4.3 | 12.2 | 45.7 | 15.8 | 4.7 | 8.6 |
| I | 1978 | I | 100.0 | I | 6.8 | 3.7 | 12.4 | 49.1 | 15.7 | 3.4 | 8.7 |
| I | 1979 | I | 100.0 | I | 6.6 | 3.8 | 12.7 | 46.9 | 16.0 | 3.3 | 10.7 |
| I | 1980 | I | 100.0 | I | 7.8 | 3.5 | 12.5 | 45.5 | 10.9 | 1.6 | 18.2 |
| I | 1981 | I | 100.0 | I | 6.3 | 0.0 | 17.4 | 34.5 | 0.0 | 0.0 | 41.8 |
| I | 1982 | I | 100.0 | I | 6.2 | 0.0 | 11.4 | 39.7 | 0.0 | 0.0 | 42.8 |
| I | 1983 | I | 100.0 | I | 6.7 | 0.0 | 9.0 | 45.6 | 0.0 | 0.0 | 38.8 |
| I | I | I | I | I | I | I | I | I | I | I | I |
| I | Ø73/83 | I | 100.0 | I | 7.8 | 2.7 | 12.5 | 44.5 | 10.0 | 2.4 | 20.3 |

III. Auswertungstabellen zu den Gewerbesalden

(1) Saldo zwischen Gewerbean- und -abmeldungen absolut

| I I I I | I I I | I I I | I I I | I I I | I I I | I I I | I I I | I I I | I I I | I I I | | |
|------------------|-------------|-------------|-------------|-------------|-------------|-------------|-------------|-------------|-------------|-------------|-------------|-------------|
| | | | | | | | | | | | I I I | I I I |
| I 1973 | I -124 | I | I -17 | I | I -18 | I | I -50 | I | I -70 | I 2 | I -2 | I 31 |
| I 1974 | I -165 | I | I -29 | I | I -6 | I -62 | I -78 | I 13 | I 0 | I -3 | I | I |
| I 1975 | I 31 | I | I -7 | I | I 1 | I -32 | I 41 | I 12 | I -11 | I 27 | I | I |
| I 1976 | I 127 | I | I 22 | I | I 13 | I -16 | I 86 | I 7 | I -11 | I 26 | I | I |
| I 1977 | I 36 | I | I 25 | I | I -4 | I -22 | I 21 | I -17 | I -10 | I 43 | I | I |
| I 1978 | I 160 | I | I 51 | I | I 16 | I -21 | I 17 | I 21 | I 4 | I 72 | I | I |
| I 1979 | I 92 | I | I 48 | I | I 10 | I -48 | I 36 | I -3 | I 9 | I 40 | I | I |
| I 1980 | I 371 | I | I 108 | I | I 45 | I -15 | I 159 | I 65 | I 48 | I -39 | I | I |
| I 1981 | I 363 | I | I 94 | I | I 63 | I -125 | I 429 | I 218 | I 55 | I -371 | I | I |
| I 1982 | I 407 | I | I 38 | I | I 73 | I -21 | I 331 | I 257 | I 72 | I -343 | I | I |
| I 1983 | I 435 | I | I 24 | I | I 63 | I 31 | I 282 | I 263 | I 81 | I -309 | I | I |
| I 73/83 | I 1733 | I | I 357 | I | I 256 | I -381 | I 1254 | I 838 | I 235 | I -826 | I | I |
| I 75/83 | I 2022 | I | I 403 | I | I 280 | I -269 | I 1402 | I 823 | I 237 | I -854 | I | I |

IV. Auswertungstabellen zu den Beschäftigungswirkungen

(1) Gründungen insgesamt und Neugründungen

| I I I I | I I I | I I I | | I I I | | I I I | | I I I | I I I |
|------------------|-------------|-------------|-------------|-------------|-------------|-------------|-------------|-------------|-------------|
| | | I I I | I I I | I I I | I I I | I I I | I I I | | |
| I 1973 | I 1342 | I 1466 | I | I 0.649 | I 0.736 | I | I 871 | I 1079 | I |
| I 1974 | I 1207 | I 1372 | I | I 0.645 | I 0.781 | I | I 779 | I 1072 | I |
| I 1975 | I 1204 | I 1173 | I | I 0.597 | I 0.787 | I | I 719 | I 923 | I |
| I 1976 | I 1427 | I 1300 | I | I 0.654 | I 0.800 | I | I 933 | I 1040 | I |
| I 1977 | I 1467 | I 1431 | I | I 0.696 | I 0.821 | I | I 1021 | I 1175 | I |
| I 1978 | I 1418 | I 1258 | I | I 0.662 | I 0.784 | I | I 939 | I 986 | I |
| I 1979 | I 1442 | I 1350 | I | I 0.650 | I 0.785 | I | I 937 | I 1060 | I |
| I 1980 | I 1744 | I 1373 | I | I 0.660 | I 0.631 | I | I 1151 | I 866 | I |
| I 1981 | I 2084 | I 1721 | I | I 0.621 | I 0.678 | I | I 1294 | I 1167 | I |
| I 1982 | I 2202 | I 1795 | I | I 0.686 | I 0.682 | I | I 1511 | I 1224 | I |
| I 1983 | I 2328 | I 1893 | I | I 0.692 | I 0.720 | I | I 1611 | I 1363 | I |
| I Summe | I 17865 | I 16132 | I | I | I | I | I 11765 | I 11955 | I |

Gewerbemeldungen Ennepe-Ruhr-Kreis 1973 - 1983

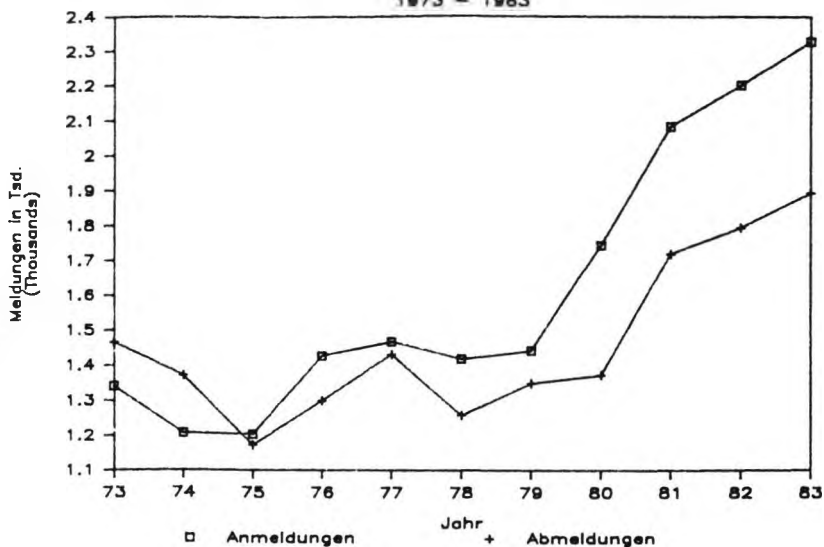

Saldo der Gewerbemeldungen

Ennepe-Ruhr-Kreis

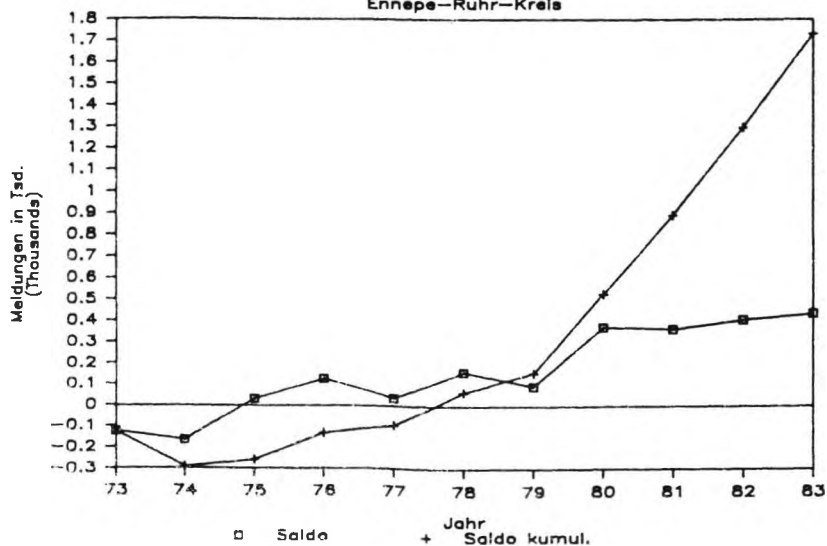

Arbeitsplatzeffekte der Neugründungen

Ennepe-Ruhr-Kreis

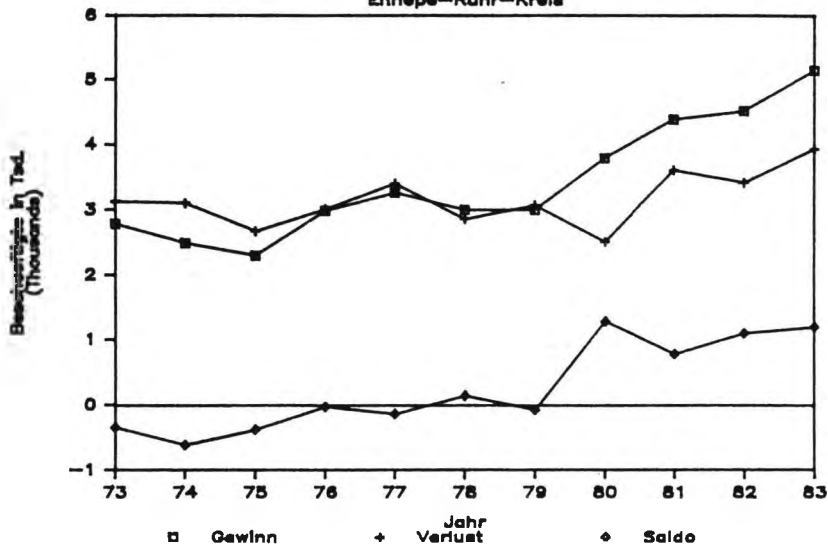

Meldesalden und Arbeitsplatzeffekte

Ennepe-Ruhr-Kreis

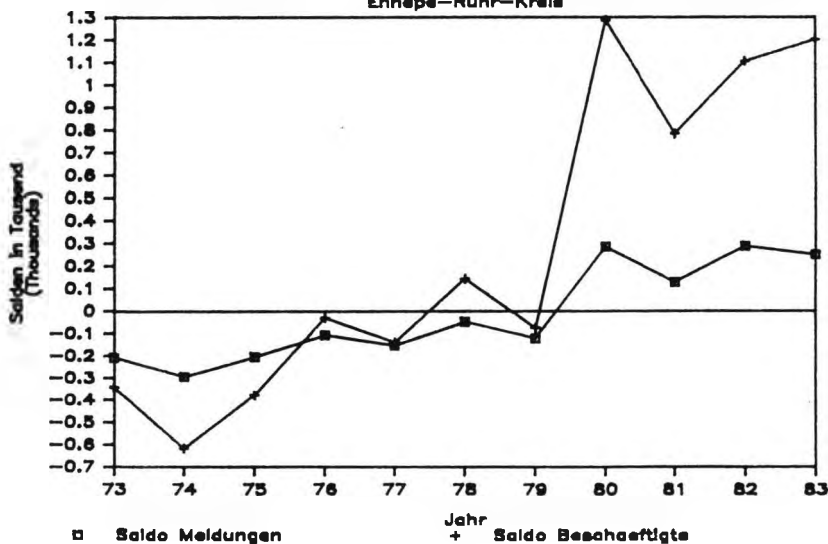

Anmelde – Index

Basisjahr 1975

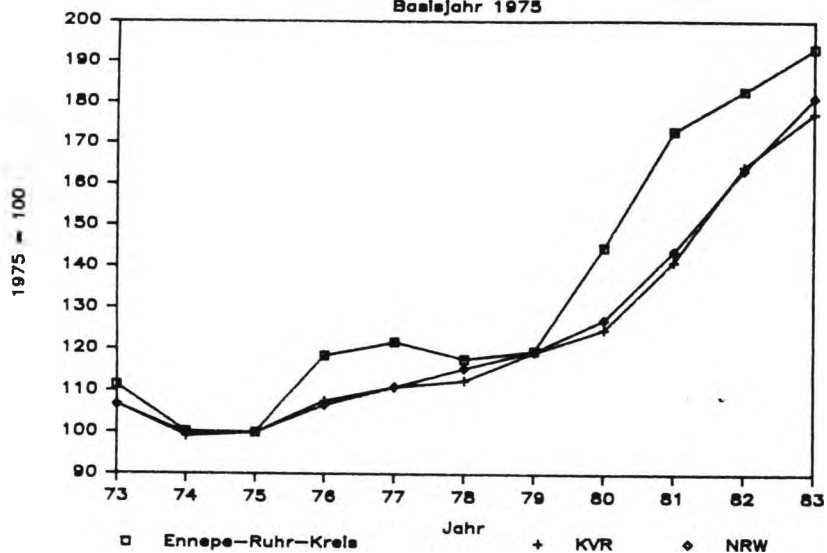

Abmelde – Index

Basisjahr 1975

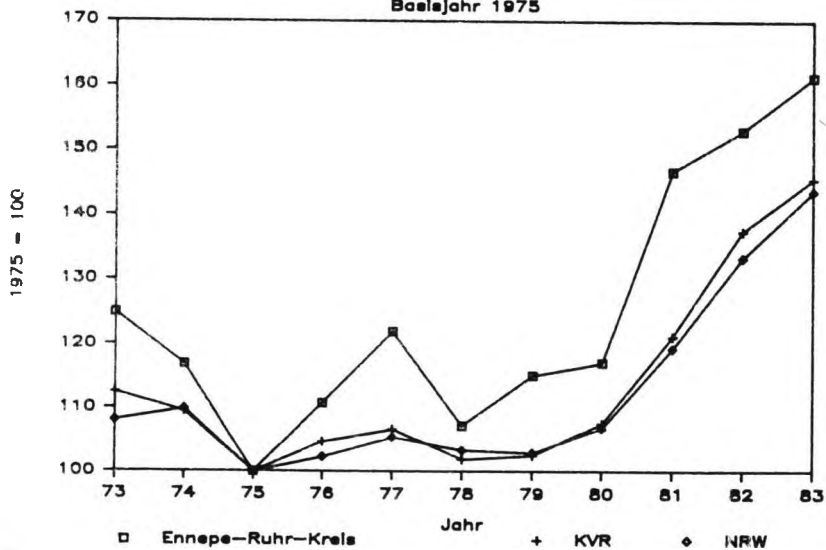

Struktur der Gewerbebeanmeldungen

Im Durchschnitt 1973 - 1983

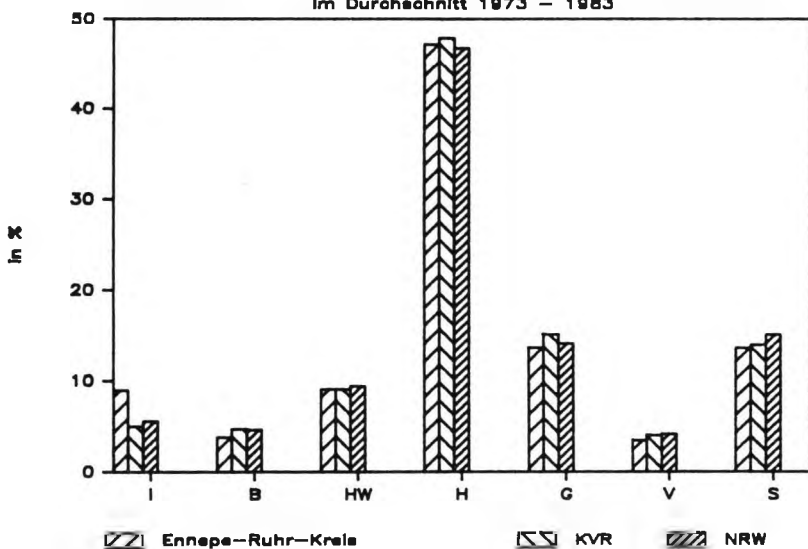

Struktur der Gewerbebeanmeldungen

Im Durchschnitt 1973 - 1983

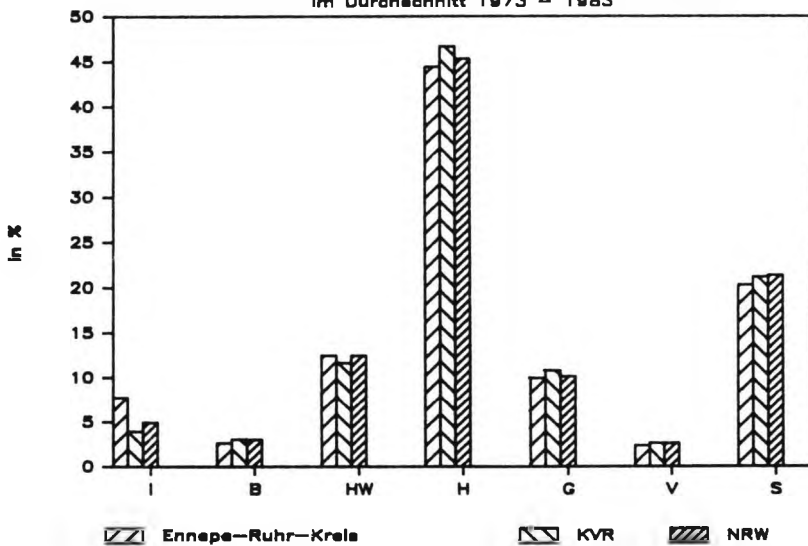

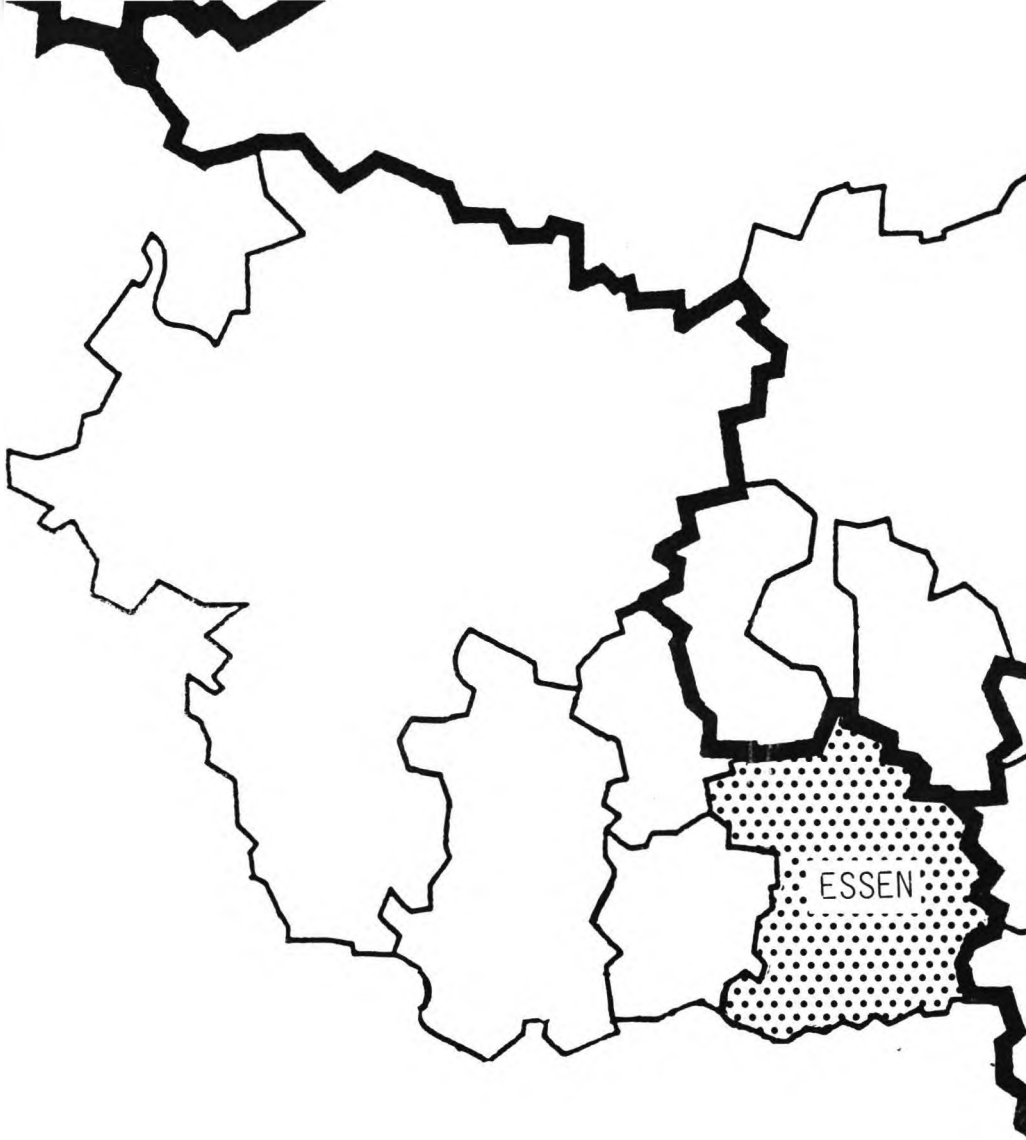

ESSEN

REG.-BEZ. DÜSSELDORF

A map showing the outlines of administrative regions in Germany. The region of Münster is at the top, and the region of Arnsherg is in the center. The outlines are drawn with black lines of varying thickness. The text 'REG.-BEZ. MÜNSTER' is located in the upper left, and 'REG.-BEZ. ARNSBERG' is in the center.

REG.-BEZ. MÜNSTER

REG.-BEZ. ARNSBERG

I. Auswertungstabellen zu den Gewerbebeanmeldungen

(1) Anmeldungen absolut

| I | I | I | | | | | | | | | I | |
|---|--------|---|-------|---|--------|------|--------|--------|-------|-------|--------|---|
| I | Jahr | I | Summe | I | Indus. | Bau | Handw. | Handel | Gast. | Verk. | Sonst. | I |
| I | I | I | I | I | I | I | I | I | I | I | I | I |
| I | I | I | I | I | I | I | I | I | I | I | I | I |
| I | 1973 | I | 2363 | I | 124 | 145 | 251 | 1236 | 273 | 78 | 256 | I |
| I | 1974 | I | 2216 | I | 151 | 93 | 204 | 1073 | 313 | 88 | 294 | I |
| I | 1975 | I | 2334 | I | 167 | 99 | 201 | 1213 | 314 | 89 | 251 | I |
| I | 1976 | I | 2614 | I | 192 | 127 | 211 | 1354 | 331 | 113 | 286 | I |
| I | 1977 | I | 2561 | I | 187 | 133 | 195 | 1287 | 315 | 118 | 326 | I |
| I | 1978 | I | 2560 | I | 161 | 151 | 199 | 1266 | 321 | 134 | 328 | I |
| I | 1979 | I | 2848 | I | 175 | 187 | 190 | 1387 | 345 | 118 | 446 | I |
| I | 1980 | I | 2784 | I | 189 | 197 | 188 | 1330 | 296 | 127 | 457 | I |
| I | 1981 | I | 3316 | I | 193 | 198 | 229 | 1532 | 380 | 127 | 657 | I |
| I | 1982 | I | 3531 | I | 107 | 186 | 310 | 1484 | 370 | 111 | 963 | I |
| I | 1983 | I | 4188 | I | 190 | 233 | 387 | 1843 | 382 | 165 | 988 | I |
| I | I | I | I | I | I | I | I | I | I | I | I | I |
| I | Summe | I | 31315 | I | 1836 | 1749 | 2565 | 15005 | 3640 | 1268 | 5252 | I |
| I | Ø73/83 | I | 2847 | I | 167 | 159 | 233 | 1364 | 331 | 115 | 477 | I |
| I | Ø75/83 | I | 2971 | I | 173 | 168 | 234 | 1411 | 339 | 122 | 522 | I |

(2) Anmeldestruktur in Prozent

| I | I | I | | | | | | | | | I | |
|---|--------|---|-------|---|--------|-----|--------|--------|-------|-------|--------|---|
| I | Jahr | I | Summe | I | Indus. | Bau | Handw. | Handel | Gast. | Verk. | Sonst. | I |
| I | I | I | I | I | I | I | I | I | I | I | I | I |
| I | I | I | I | I | I | I | I | I | I | I | I | I |
| I | 1973 | I | 100.0 | I | 5.2 | 6.1 | 10.6 | 52.3 | 11.6 | 3.3 | 10.8 | I |
| I | 1974 | I | 100.0 | I | 6.8 | 4.2 | 9.2 | 48.4 | 14.1 | 4.0 | 13.3 | I |
| I | 1975 | I | 100.0 | I | 7.2 | 4.2 | 8.6 | 52.0 | 13.5 | 3.8 | 10.8 | I |
| I | 1976 | I | 100.0 | I | 7.3 | 4.9 | 8.1 | 51.8 | 12.7 | 4.3 | 10.9 | I |
| I | 1977 | I | 100.0 | I | 7.3 | 5.2 | 7.6 | 50.3 | 12.3 | 4.6 | 12.7 | I |
| I | 1978 | I | 100.0 | I | 6.3 | 5.9 | 7.8 | 49.5 | 12.5 | 5.2 | 12.8 | I |
| I | 1979 | I | 100.0 | I | 6.1 | 6.6 | 6.7 | 48.7 | 12.1 | 4.1 | 15.7 | I |
| I | 1980 | I | 100.0 | I | 6.8 | 7.1 | 6.8 | 47.8 | 10.6 | 4.6 | 16.4 | I |
| I | 1981 | I | 100.0 | I | 5.8 | 6.0 | 6.9 | 46.2 | 11.5 | 3.8 | 19.8 | I |
| I | 1982 | I | 100.0 | I | 3.0 | 5.3 | 8.8 | 42.0 | 10.5 | 3.1 | 27.3 | I |
| I | 1983 | I | 100.0 | I | 4.5 | 5.6 | 9.2 | 44.0 | 9.1 | 3.9 | 23.6 | I |
| I | I | I | I | I | I | I | I | I | I | I | I | I |
| I | Ø73/83 | I | 100.0 | I | 5.9 | 5.6 | 8.2 | 47.9 | 11.6 | 4.0 | 16.8 | I |

II. Auswertungstabellen zu den Gewerbeabmeldungen

(1) Abmeldungen absolut

| I | I | I | I | I | I | I | I | I | I | I | I |
|---|--------|---|-------|---|--------|-----|--------|--------|-------|-------|--------|
| I | Jahr | I | Summe | I | Indus. | Bau | Handw. | Handel | Gast. | Verk. | Sonst. |
| I | I | I | I | I | I | I | I | I | I | I | I |
| I | I | I | I | I | I | I | I | I | I | I | I |
| I | 1973 | I | 2511 | I | 94 | 128 | 330 | 1355 | 272 | 96 | 236 |
| I | 1974 | I | 2607 | I | 141 | 145 | 351 | 1340 | 298 | 89 | 243 |
| I | 1975 | I | 2430 | I | 126 | 118 | 324 | 1197 | 299 | 95 | 271 |
| I | 1976 | I | 2700 | I | 140 | 110 | 324 | 1394 | 375 | 99 | 258 |
| I | 1977 | I | 2525 | I | 117 | 132 | 272 | 1318 | 329 | 97 | 260 |
| I | 1978 | I | 2307 | I | 137 | 127 | 223 | 1193 | 301 | 94 | 232 |
| I | 1979 | I | 2446 | I | 106 | 142 | 227 | 1255 | 320 | 106 | 290 |
| I | 1980 | I | 2189 | I | 105 | 92 | 224 | 1071 | 226 | 85 | 386 |
| I | 1981 | I | 2937 | I | 51 | 0 | 396 | 1046 | 0 | 0 | 1444 |
| I | 1982 | I | 3072 | I | 113 | 0 | 354 | 1294 | 0 | 0 | 1311 |
| I | 1983 | I | 3381 | I | 144 | 0 | 346 | 1459 | 0 | 0 | 1432 |
| I | I | I | I | I | I | I | I | I | I | I | I |
| I | Summe | I | 29105 | I | 1274 | 994 | 3371 | 13922 | 2420 | 761 | 6363 |
| I | Ø73/83 | I | 2646 | I | 116 | 90 | 306 | 1266 | 220 | 69 | 578 |
| I | Ø75/83 | I | 2665 | I | 115 | 80 | 299 | 1247 | 206 | 64 | 654 |

(2) Abmeldestruktur in Prozent

| I | I | I | I | I | I | I | I | I | I | I | I |
|---|--------|---|-------|---|--------|-----|--------|--------|-------|-------|--------|
| I | Jahr | I | Summe | I | Indus. | Bau | Handw. | Handel | Gast. | Verk. | Sonst. |
| I | I | I | I | I | I | I | I | I | I | I | I |
| I | I | I | I | I | I | I | I | I | I | I | I |
| I | 1973 | I | 100.0 | I | 3.7 | 5.1 | 13.1 | 54.0 | 10.8 | 3.8 | 9.4 |
| I | 1974 | I | 100.0 | I | 5.4 | 5.6 | 13.5 | 51.4 | 11.4 | 3.4 | 9.3 |
| I | 1975 | I | 100.0 | I | 5.2 | 4.9 | 13.3 | 49.3 | 12.3 | 3.9 | 11.2 |
| I | 1976 | I | 100.0 | I | 5.2 | 4.1 | 12.0 | 51.6 | 13.9 | 3.7 | 9.6 |
| I | 1977 | I | 100.0 | I | 4.6 | 5.2 | 10.8 | 52.2 | 13.0 | 3.8 | 10.3 |
| I | 1978 | I | 100.0 | I | 5.9 | 5.5 | 9.7 | 51.7 | 13.0 | 4.1 | 10.1 |
| I | 1979 | I | 100.0 | I | 4.3 | 5.8 | 9.3 | 51.3 | 13.1 | 4.3 | 11.9 |
| I | 1980 | I | 100.0 | I | 4.8 | 4.2 | 10.2 | 48.9 | 10.3 | 3.9 | 17.6 |
| I | 1981 | I | 100.0 | I | 1.7 | 0.0 | 13.5 | 35.6 | 0.0 | 0.0 | 49.2 |
| I | 1982 | I | 100.0 | I | 3.7 | 0.0 | 11.5 | 42.1 | 0.0 | 0.0 | 42.7 |
| I | 1983 | I | 100.0 | I | 4.3 | 0.0 | 10.2 | 43.2 | 0.0 | 0.0 | 42.4 |
| I | I | I | I | I | I | I | I | I | I | I | I |
| I | Ø73/83 | I | 100.0 | I | 4.4 | 3.4 | 11.6 | 47.8 | 8.3 | 2.6 | 21.9 |

II. Auswertungstabellen zu den Gewerbeabmeldungen (Forts.)

(3) Abmeldeveränderungen relativ im Vergleich zum Vorjahr

| I | I | I | | | | | | | | | I |
|---|------|---------|---|--------|--------|--------|--------|--------|--------|--------|---|
| I | Jahr | I Summe | I | Indus. | Bau | Handw. | Handel | Gast. | Verk. | Sonst. | I |
| I | I | I | I | | | | | | | | I |
| I | I | I | I | | | | | | | | I |
| I | 1974 | I 3.8 | I | 50.0 | 13.3 | 6.4 | -1.1 | 9.6 | -7.3 | 3.0 | I |
| I | 1975 | I -6.8 | I | -10.6 | -18.6 | -7.7 | -10.7 | 0.3 | 6.7 | 11.5 | I |
| I | 1976 | I 11.1 | I | 11.1 | -6.8 | 0.0 | 16.5 | 25.4 | 4.2 | -4.8 | I |
| I | 1977 | I -6.5 | I | -16.4 | 20.0 | -16.0 | -5.5 | -12.3 | -2.0 | 0.8 | I |
| I | 1978 | I -8.6 | I | 17.1 | -3.8 | -18.0 | -9.5 | -8.5 | -3.1 | -10.8 | I |
| I | 1979 | I 6.0 | I | -22.6 | 11.8 | 1.8 | 5.2 | 6.3 | 12.8 | 25.0 | I |
| I | 1980 | I -10.5 | I | -0.9 | -35.2 | -1.3 | -14.7 | -29.4 | -19.8 | 33.1 | I |
| I | 1981 | I 34.2 | I | -51.4 | -100.0 | 76.8 | -2.3 | -100.0 | -100.0 | 274.1 | I |
| I | 1982 | I 4.6 | I | 121.6 | * | -10.6 | 23.7 | * | * | -9.2 | I |
| I | 1983 | I 10.1 | I | 27.4 | * | -2.3 | 12.8 | * | * | 9.2 | I |
| I | I | I | I | | | | | | | | I |
| I | Ø | I 3.4 | I | 11.4 | -10.8 | 2.6 | 1.3 | -9.9 | -9.9 | 30.2 | I |

(4) Abmeldeveränderungen relativ zum Basisjahr 1975

| I | I | I | | | | | | | | | I |
|---|------|---------|---|--------|-------|--------|--------|-------|-------|--------|---|
| I | Jahr | I Summe | I | Indus. | Bau | Handw. | Handel | Gast. | Verk. | Sonst. | I |
| I | I | I | I | | | | | | | | I |
| I | I | I | I | | | | | | | | I |
| I | 1973 | I 103.3 | I | 74.6 | 108.5 | 101.9 | 113.2 | 91.0 | 101.1 | 87.1 | I |
| I | 1974 | I 107.3 | I | 111.9 | 122.9 | 108.3 | 111.9 | 99.7 | 93.7 | 89.7 | I |
| I | 1975 | I 100.0 | I | 100.0 | 100.0 | 100.0 | 100.0 | 100.0 | 100.0 | 100.0 | I |
| I | 1976 | I 111.1 | I | 111.1 | 93.2 | 100.0 | 116.5 | 125.4 | 104.2 | 95.2 | I |
| I | 1977 | I 103.9 | I | 92.9 | 111.9 | 84.0 | 110.1 | 110.0 | 102.1 | 95.9 | I |
| I | 1978 | I 94.9 | I | 108.7 | 107.6 | 68.8 | 99.7 | 100.7 | 98.9 | 85.6 | I |
| I | 1979 | I 100.7 | I | 84.1 | 120.3 | 70.1 | 104.8 | 107.0 | 111.6 | 107.0 | I |
| I | 1980 | I 90.1 | I | 83.3 | 78.0 | 69.1 | 89.5 | 75.6 | 89.5 | 142.4 | I |
| I | 1981 | I 120.9 | I | 40.5 | 0.0 | 122.2 | 87.4 | 0.0 | 0.0 | 532.8 | I |
| I | 1982 | I 126.4 | I | 89.7 | 0.0 | 109.3 | 108.1 | 0.0 | 0.0 | 483.8 | I |
| I | 1983 | I 139.1 | I | 114.3 | 0.0 | 106.8 | 121.9 | 0.0 | 0.0 | 528.4 | I |
| I | I | I | I | | | | | | | | I |

Gewerbemeldungen Stadt Essen

1973 - 1983

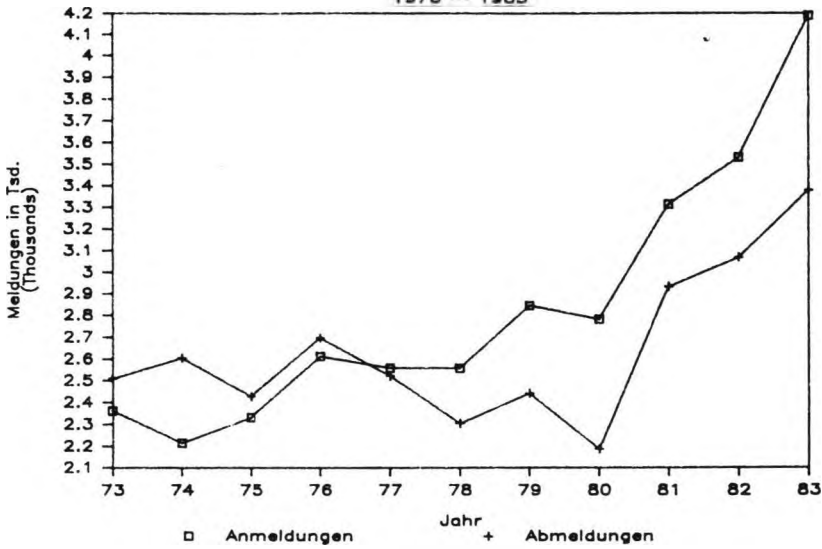

Saldo der Gewerbemeldungen

Stadt Essen

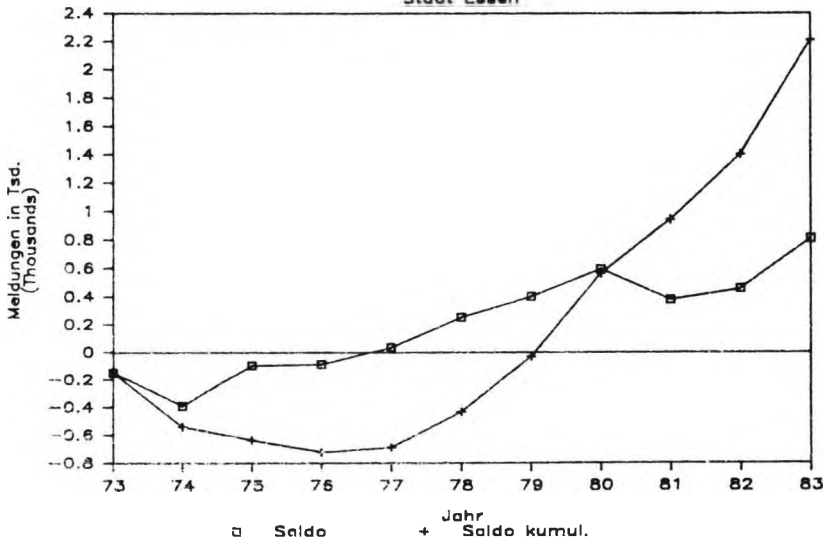

Arbeitsplatzeffekte der Neugründungen

Stadt Essen

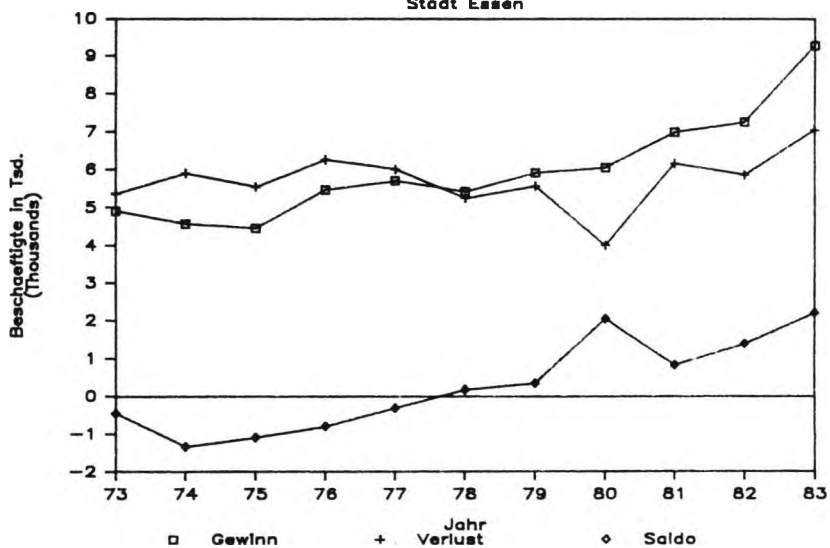

Meldesalden und Arbeitsplatzeffekte

Stadt Essen

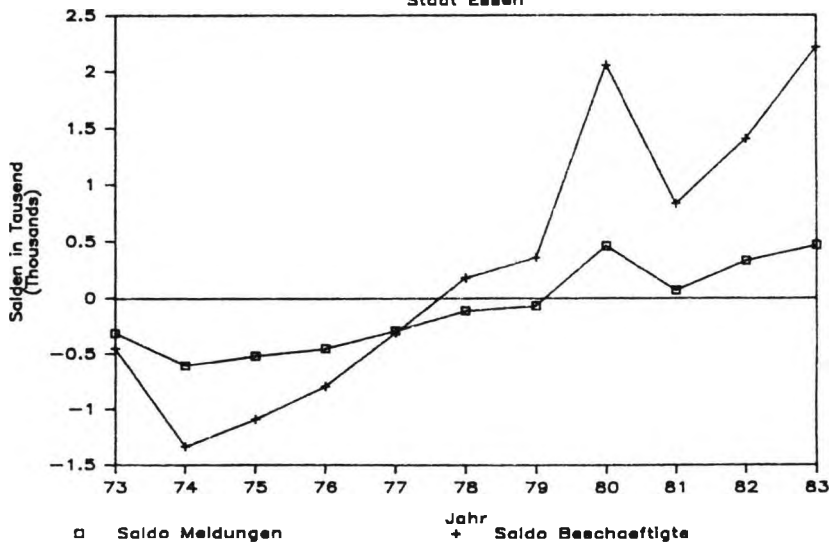

Anmelde – Index

Basisjahr 1975

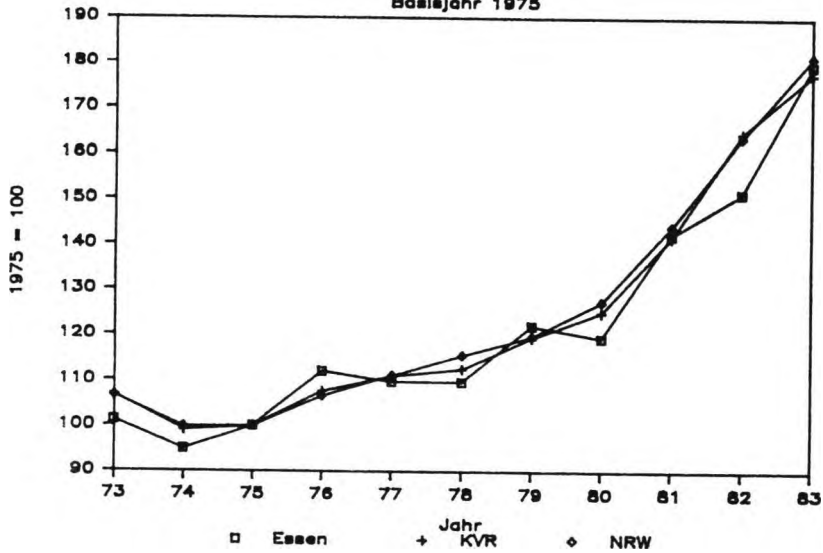

Abmelde – Index

Basisjahr 1975

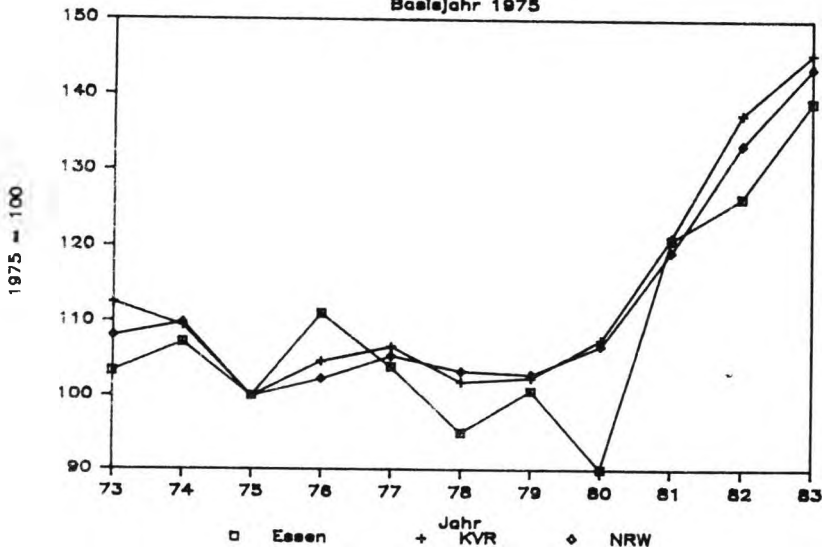

Struktur der Gewerbebeanmeldungen

Im Durchschnitt 1973 - 1983

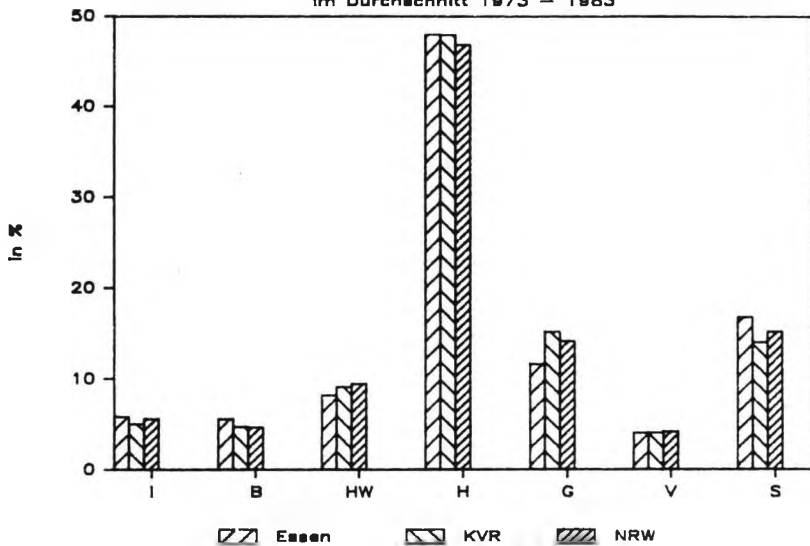

Struktur der Gewerbebeanmeldungen

Im Durchschnitt 1973 - 1983

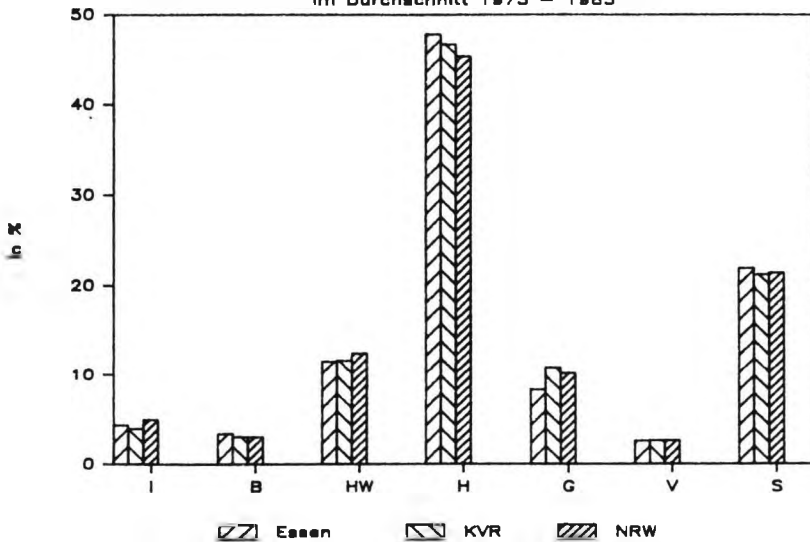

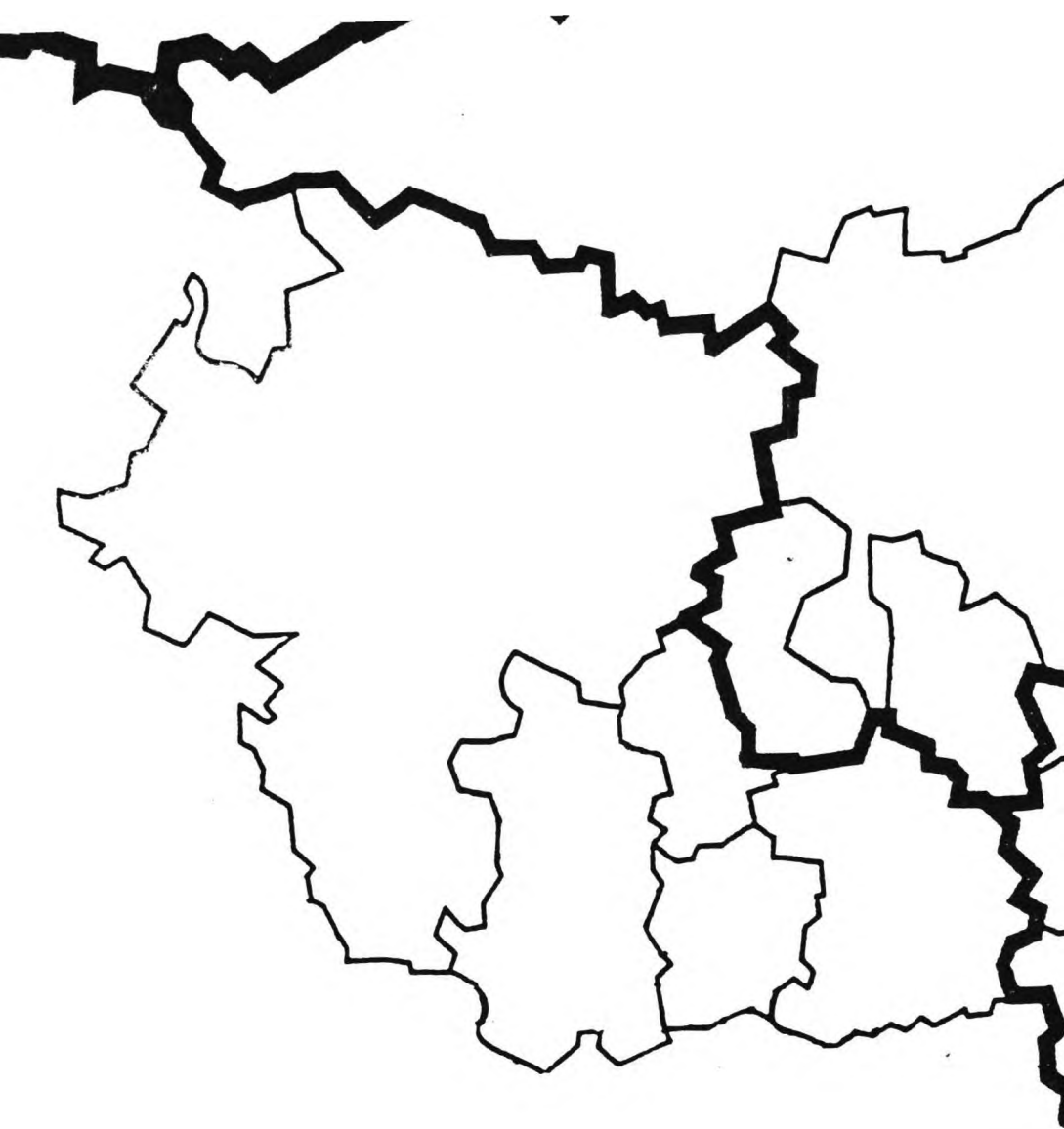

REG.-BEZ. DÜSSELDORF

REG.-BEZ. MÜNSTER

REG.-BEZ. ARNSBERG

HAGEN

I. Auswertungstabellen zu den Gewerbeanmeldungen

(1) Anmeldungen absolut

| I | I | I | I | I | I | I | I | I | I | I |
|---|--------|-------|--------|-----|--------|--------|-------------|--------|------|---|
| I | Jahr | Summe | Indus. | Bau | Handw. | Handel | Gast. Verk. | Sonst. | I | I |
| I | I | I | I | I | I | I | I | I | I | I |
| I | I | I | I | I | I | I | I | I | I | I |
| I | 1973 | 666 | 35 | 46 | 63 | 286 | 131 | 35 | 70 | I |
| I | 1974 | 569 | 32 | 31 | 58 | 256 | 112 | 21 | 59 | I |
| I | 1975 | 695 | 35 | 35 | 64 | 308 | 148 | 32 | 73 | I |
| I | 1976 | 759 | 39 | 38 | 90 | 346 | 165 | 23 | 58 | I |
| I | 1977 | 656 | 40 | 28 | 73 | 300 | 110 | 39 | 66 | I |
| I | 1978 | 791 | 44 | 37 | 78 | 363 | 123 | 49 | 97 | I |
| I | 1979 | 885 | 48 | 57 | 90 | 396 | 130 | 49 | 115 | I |
| I | 1980 | 771 | 53 | 34 | 74 | 321 | 122 | 49 | 118 | I |
| I | 1981 | 1150 | 74 | 55 | 93 | 540 | 160 | 49 | 179 | I |
| I | 1982 | 1265 | 58 | 59 | 99 | 546 | 183 | 77 | 243 | I |
| I | 1983 | 1360 | 64 | 56 | 91 | 610 | 246 | 59 | 234 | I |
| I | I | I | I | I | I | I | I | I | I | I |
| I | Summe | 9567 | 522 | 476 | 873 | 4272 | 1630 | 482 | 1312 | I |
| I | Ø73/83 | 870 | 47 | 43 | 79 | 388 | 148 | 44 | 119 | I |
| I | Ø75/83 | 926 | 51 | 44 | 84 | 414 | 154 | 47 | 131 | I |

(2) Anmeldestruktur in Prozent

| I | I | I | I | I | I | I | I | I | I | I |
|---|--------|-------|--------|-----|--------|--------|-------------|--------|------|---|
| I | Jahr | Summe | Indus. | Bau | Handw. | Handel | Gast. Verk. | Sonst. | I | I |
| I | I | I | I | I | I | I | I | I | I | I |
| I | I | I | I | I | I | I | I | I | I | I |
| I | 1973 | 100.0 | 5.3 | 6.9 | 9.5 | 42.9 | 19.7 | 5.3 | 10.5 | I |
| I | 1974 | 100.0 | 5.6 | 5.4 | 10.2 | 45.0 | 19.7 | 3.7 | 10.4 | I |
| I | 1975 | 100.0 | 5.0 | 5.0 | 9.2 | 44.3 | 21.3 | 4.6 | 10.5 | I |
| I | 1976 | 100.0 | 5.1 | 5.0 | 11.9 | 45.6 | 21.7 | 3.0 | 7.6 | I |
| I | 1977 | 100.0 | 6.1 | 4.3 | 11.1 | 45.7 | 16.8 | 5.9 | 10.1 | I |
| I | 1978 | 100.0 | 5.6 | 4.7 | 9.9 | 45.9 | 15.5 | 6.2 | 12.3 | I |
| I | 1979 | 100.0 | 5.4 | 6.4 | 10.2 | 44.7 | 14.7 | 5.5 | 13.0 | I |
| I | 1980 | 100.0 | 6.9 | 4.4 | 9.6 | 41.6 | 15.8 | 6.4 | 15.3 | I |
| I | 1981 | 100.0 | 6.4 | 4.8 | 8.1 | 47.0 | 13.9 | 4.3 | 15.6 | I |
| I | 1982 | 100.0 | 4.6 | 4.7 | 7.8 | 43.2 | 14.5 | 6.1 | 19.2 | I |
| I | 1983 | 100.0 | 4.7 | 4.1 | 6.7 | 44.9 | 18.1 | 4.3 | 17.2 | I |
| I | I | I | I | I | I | I | I | I | I | I |
| I | Ø73/83 | 100.0 | 5.5 | 5.0 | 9.1 | 44.7 | 17.0 | 5.0 | 13.7 | I |

II. Auswertungstabellen zu den Gewerbeabmeldungen

(1) Abmeldungen absolut

| I | I | I | I | I | I | I | I | I | I | I | I |
|---|--------|---|-------|---|--------|-----|--------|--------|-------|-------|--------|
| I | Jahr | I | Summe | I | Indus. | Bau | Handw. | Handel | Gast. | Verk. | Sonst. |
| I | I | I | I | I | I | I | I | I | I | I | I |
| I | I | I | I | I | I | I | I | I | I | I | I |
| I | 1973 | I | 764 | I | 35 | 62 | 93 | 359 | 120 | 35 | 60 |
| I | 1974 | I | 670 | I | 27 | 47 | 96 | 324 | 102 | 31 | 43 |
| I | 1975 | I | 748 | I | 47 | 39 | 96 | 328 | 121 | 46 | 71 |
| I | 1976 | I | 735 | I | 34 | 34 | 91 | 361 | 128 | 33 | 54 |
| I | 1977 | I | 695 | I | 31 | 36 | 82 | 337 | 99 | 45 | 65 |
| I | 1978 | I | 695 | I | 28 | 35 | 99 | 319 | 118 | 39 | 57 |
| I | 1979 | I | 769 | I | 49 | 45 | 90 | 362 | 116 | 41 | 66 |
| I | 1980 | I | 656 | I | 37 | 31 | 78 | 272 | 99 | 27 | 112 |
| I | 1981 | I | 1071 | I | 23 | 0 | 169 | 413 | 0 | 0 | 466 |
| I | 1982 | I | 1030 | I | 62 | 0 | 99 | 445 | 0 | 0 | 424 |
| I | 1983 | I | 1110 | I | 56 | 0 | 96 | 509 | 0 | 0 | 449 |
| I | I | I | I | I | I | I | I | I | I | I | I |
| I | Summe | I | 8943 | I | 429 | 329 | 1089 | 4029 | 903 | 297 | 1867 |
| I | Ø73/83 | I | 813 | I | 39 | 30 | 99 | 366 | 82 | 27 | 170 |
| I | Ø75/83 | I | 834 | I | 41 | 24 | 100 | 372 | 76 | 26 | 196 |

(2) Abmeldestruktur in Prozent

| I | I | I | I | I | I | I | I | I | I | I | I |
|---|--------|---|-------|---|--------|-----|--------|--------|-------|-------|--------|
| I | Jahr | I | Summe | I | Indus. | Bau | Handw. | Handel | Gast. | Verk. | Sonst. |
| I | I | I | I | I | I | I | I | I | I | I | I |
| I | I | I | I | I | I | I | I | I | I | I | I |
| I | 1973 | I | 100.0 | I | 4.6 | 8.1 | 12.2 | 47.0 | 15.7 | 4.6 | 7.9 |
| I | 1974 | I | 100.0 | I | 4.0 | 7.0 | 14.3 | 48.4 | 15.2 | 4.6 | 6.4 |
| I | 1975 | I | 100.0 | I | 6.3 | 5.2 | 12.8 | 43.9 | 16.2 | 6.1 | 9.5 |
| I | 1976 | I | 100.0 | I | 4.6 | 4.6 | 12.4 | 49.1 | 17.4 | 4.5 | 7.3 |
| I | 1977 | I | 100.0 | I | 4.5 | 5.2 | 11.8 | 48.5 | 14.2 | 6.5 | 9.4 |
| I | 1978 | I | 100.0 | I | 4.0 | 5.0 | 14.2 | 45.9 | 17.0 | 5.6 | 8.2 |
| I | 1979 | I | 100.0 | I | 6.4 | 5.9 | 11.7 | 47.1 | 15.1 | 5.3 | 8.6 |
| I | 1980 | I | 100.0 | I | 5.6 | 4.7 | 11.9 | 41.5 | 15.1 | 4.1 | 17.1 |
| I | 1981 | I | 100.0 | I | 2.1 | 0.0 | 15.8 | 38.6 | 0.0 | 0.0 | 43.5 |
| I | 1982 | I | 100.0 | I | 6.0 | 0.0 | 9.6 | 43.2 | 0.0 | 0.0 | 41.2 |
| I | 1983 | I | 100.0 | I | 5.0 | 0.0 | 8.6 | 45.9 | 0.0 | 0.0 | 40.5 |
| I | I | I | I | I | I | I | I | I | I | I | I |
| I | Ø73/83 | I | 100.0 | I | 4.8 | 3.7 | 12.2 | 45.1 | 10.1 | 3.3 | 20.9 |

II. Auswertungstabellen zu den Gewerbeabmeldungen (Forts.)

(3) Abmeldeveränderungen relativ im Vergleich zum Vorjahr

| I | I | I | | | | | | | | | I | |
|---|------|---|-------|---|--------|--------|--------|--------|--------|--------|--------|---|
| I | Jahr | I | Summe | I | Indus. | Bau | Handw. | Handel | Gast. | Verk. | Sonst. | I |
| I | I | I | I | I | I | I | I | I | I | I | I | I |
| I | 1974 | I | -12.3 | I | -22.9 | -24.2 | 3.2 | -9.7 | -15.0 | -11.4 | -28.3 | I |
| I | 1975 | I | 11.6 | I | 74.1 | -17.0 | 0.0 | 1.2 | 18.6 | 48.4 | 65.1 | I |
| I | 1976 | I | -1.7 | I | -27.7 | -12.8 | -5.2 | 10.1 | 5.8 | -28.3 | -23.9 | I |
| I | 1977 | I | -5.4 | I | -8.8 | 5.9 | -9.9 | -6.6 | -22.7 | 36.4 | 20.4 | I |
| I | 1978 | I | 0.0 | I | -9.7 | -2.8 | 20.7 | -5.3 | 19.2 | -13.3 | -12.3 | I |
| I | 1979 | I | 10.6 | I | 75.0 | 28.6 | -9.1 | 13.5 | -1.7 | 5.1 | 15.8 | I |
| I | 1980 | I | -14.7 | I | -24.5 | -31.1 | -13.3 | -24.9 | -14.7 | -34.1 | 69.7 | I |
| I | 1981 | I | 63.3 | I | -37.8 | -100.0 | 116.7 | 51.8 | -100.0 | -100.0 | 316.1 | I |
| I | 1982 | I | -3.8 | I | 169.6 | * | -41.4 | 7.7 | * | * | -9.0 | I |
| I | 1983 | I | 7.8 | I | -9.7 | * | -3.0 | 14.4 | * | * | 5.9 | I |
| I | I | I | I | I | I | I | I | I | I | I | I | I |
| I | Ø | I | 5.0 | I | 16.1 | -14.0 | 5.3 | 4.7 | -10.0 | -8.8 | 38.1 | I |

(4) Abmeldeveränderungen relativ zum Basisjahr 1975

| I | I | I | | | | | | | | | I | |
|---|------|---|-------|---|--------|-------|--------|--------|-------|-------|--------|---|
| I | Jahr | I | Summe | I | Indus. | Bau | Handw. | Handel | Gast. | Verk. | Sonst. | I |
| I | I | I | I | I | I | I | I | I | I | I | I | I |
| I | 1973 | I | 102.1 | I | 74.5 | 159.0 | 96.9 | 109.5 | 99.2 | 76.1 | 84.5 | I |
| I | 1974 | I | 89.6 | I | 57.4 | 120.5 | 100.0 | 98.8 | 84.3 | 67.4 | 60.6 | I |
| I | 1975 | I | 100.0 | I | 100.0 | 100.0 | 100.0 | 100.0 | 100.0 | 100.0 | 100.0 | I |
| I | 1976 | I | 98.3 | I | 72.3 | 87.2 | 94.8 | 110.1 | 105.8 | 71.7 | 76.1 | I |
| I | 1977 | I | 92.9 | I | 66.0 | 92.3 | 85.4 | 102.7 | 81.8 | 97.8 | 91.5 | I |
| I | 1978 | I | 92.9 | I | 59.6 | 89.7 | 103.1 | 97.3 | 97.5 | 84.8 | 80.3 | I |
| I | 1979 | I | 102.8 | I | 104.3 | 115.4 | 93.8 | 110.4 | 95.9 | 89.1 | 93.0 | I |
| I | 1980 | I | 87.7 | I | 78.7 | 79.5 | 81.3 | 82.9 | 81.8 | 58.7 | 157.7 | I |
| I | 1981 | I | 143.2 | I | 48.9 | 0.0 | 176.0 | 125.9 | 0.0 | 0.0 | 656.3 | I |
| I | 1982 | I | 137.7 | I | 131.9 | 0.0 | 103.1 | 135.7 | 0.0 | 0.0 | 597.2 | I |
| I | 1983 | I | 148.4 | I | 119.1 | 0.0 | 100.0 | 155.2 | 0.0 | 0.0 | 632.4 | I |
| I | I | I | I | I | I | I | I | I | I | I | I | I |

Gewerbemeldungen Stadt Hagen 1973 - 1983

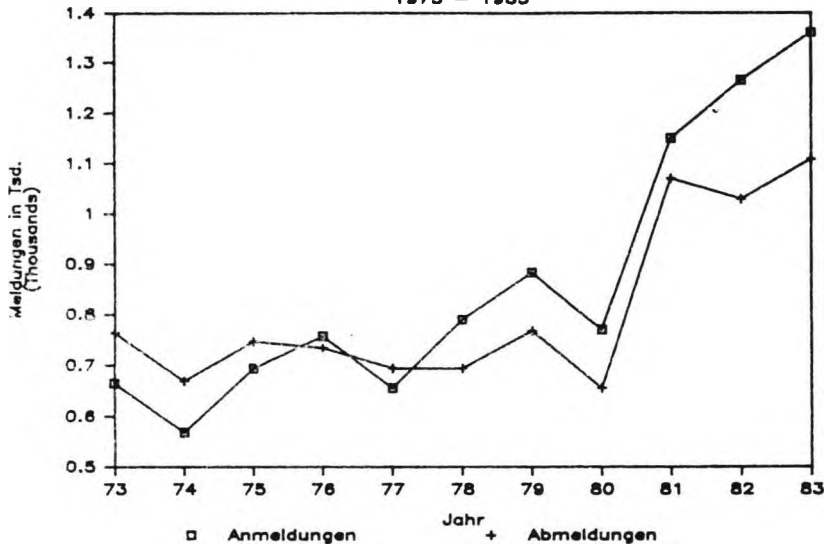

Saldo der Gewerbemeldungen Stadt Hagen

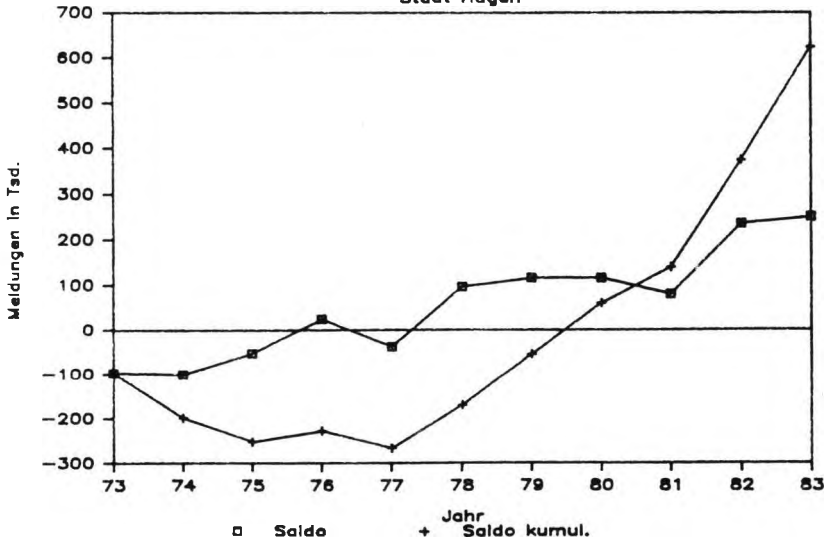

Arbeitsplatzeffekte der Neugründungen

Stadt Hagen

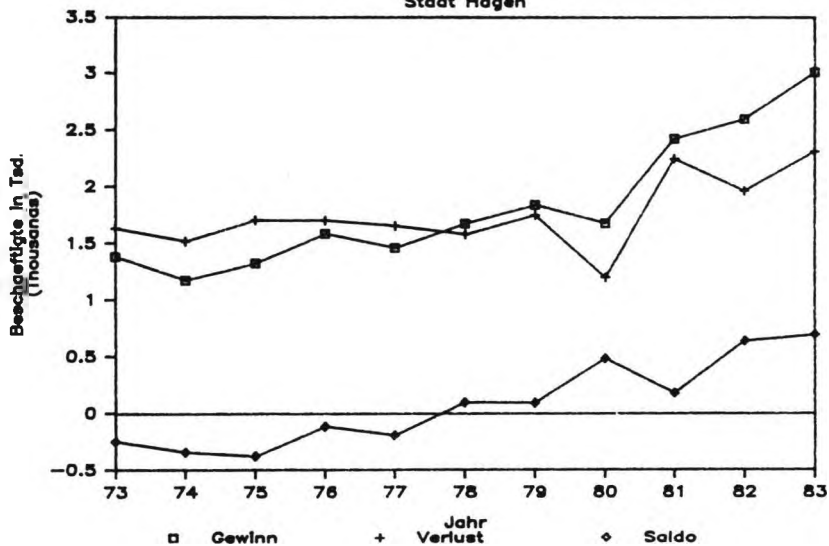

Meldesalden und Arbeitsplatzeffekte

Stadt Hagen

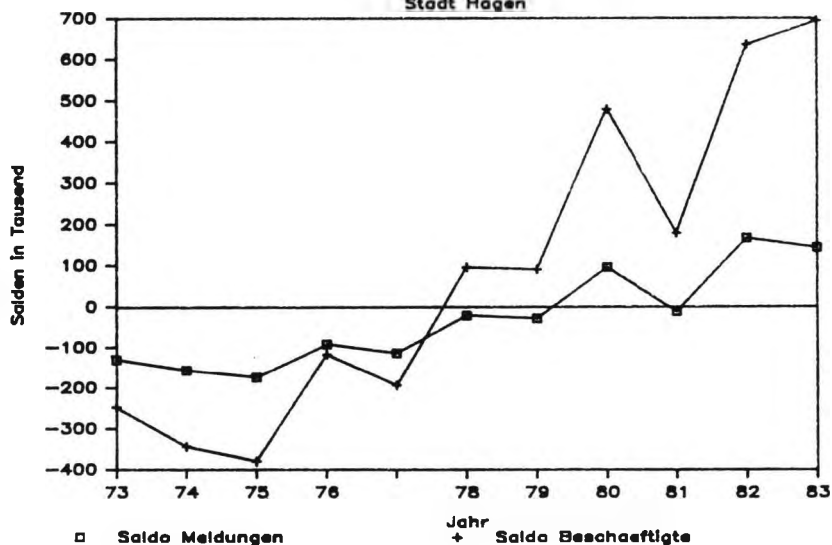

Anmelde – Index

Basisjahr 1975

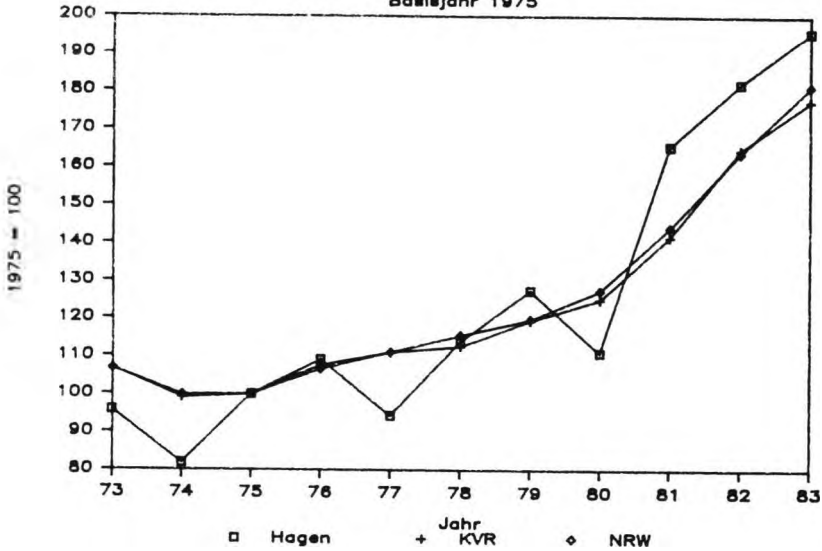

Abmelde – Index

Basisjahr 1975

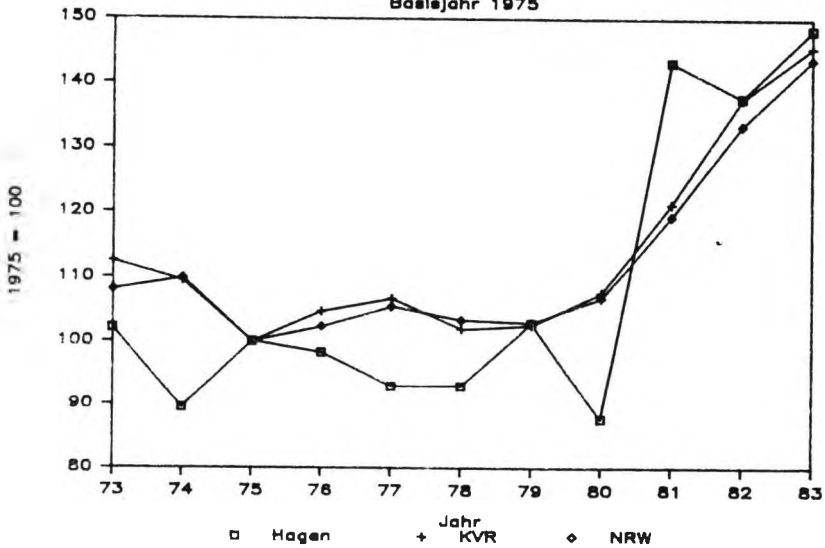

Struktur der Gewerbeabmeldungen

Im Durchschnitt 1973 - 1983

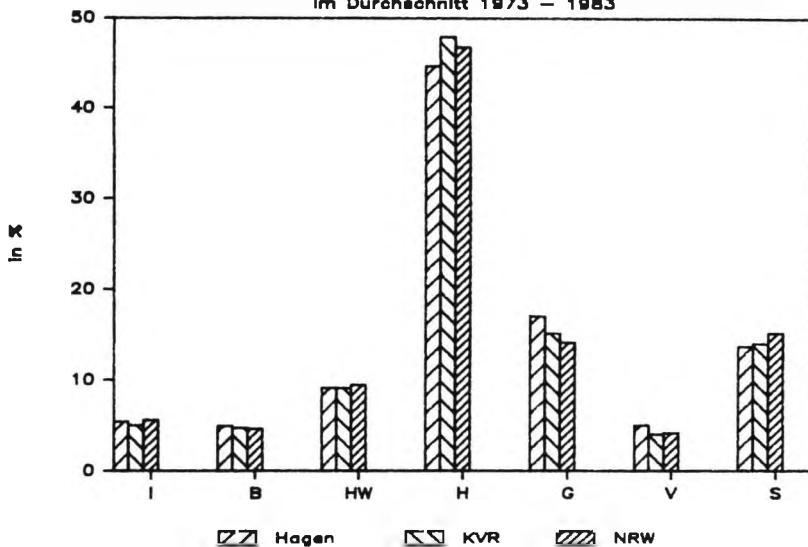

Struktur der Gewerbeabmeldungen

Im Durchschnitt 1973 - 1983

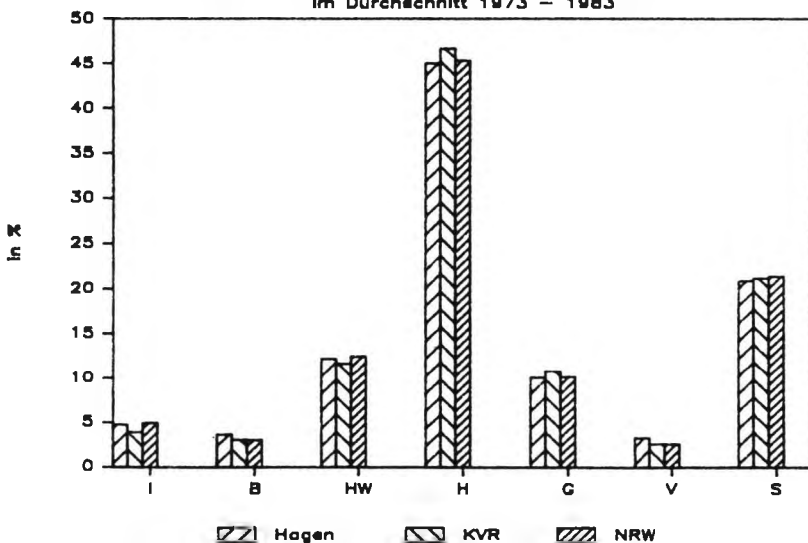

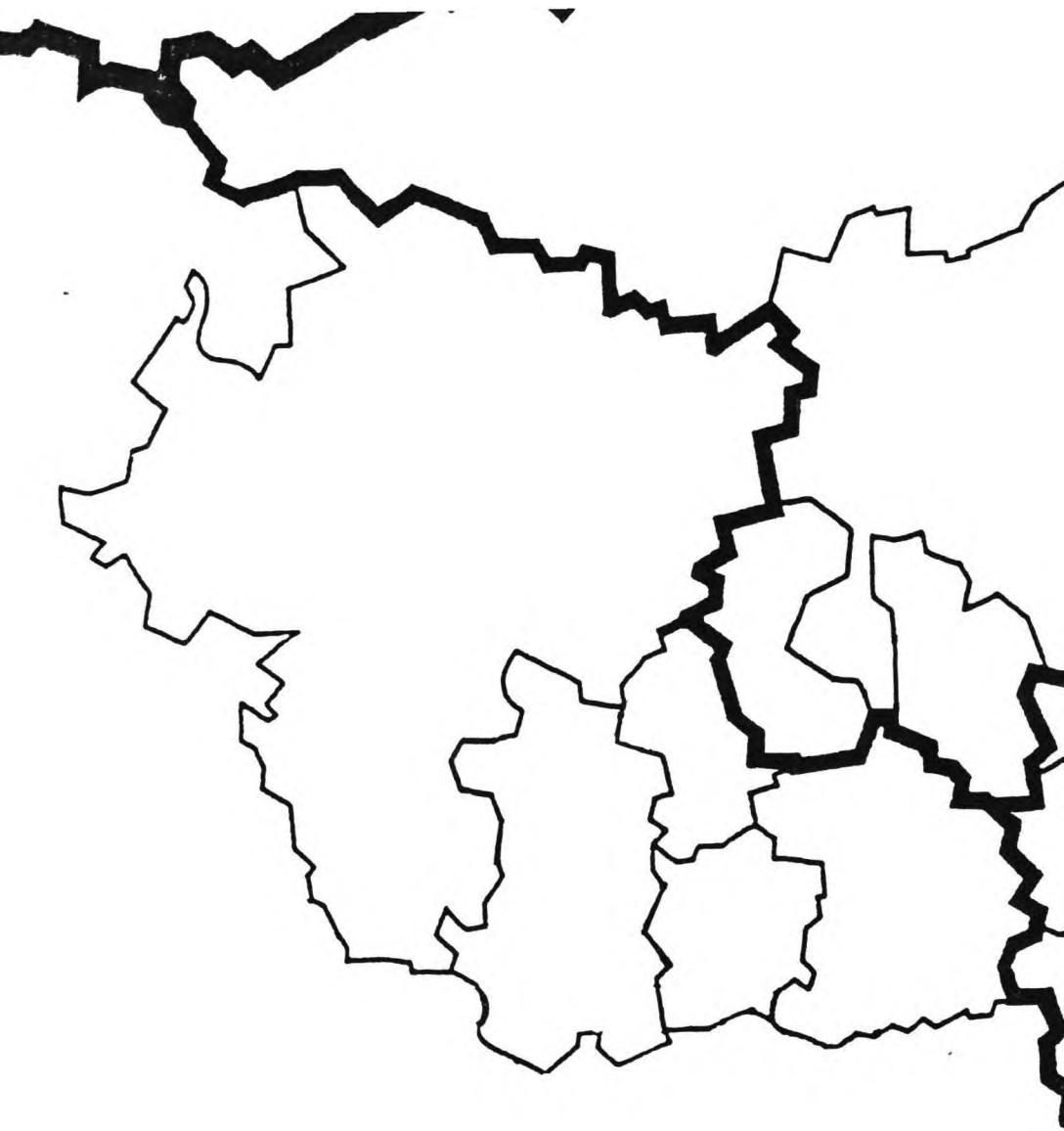

REG.-BEZ. DÜSSELDORF

REG.-BEZ. MÜNSTER



REG.-BEZ. ARNSBERG

I. Auswertungstabellen zu den Gewerbebeanmeldungen

(1) Anmeldungen absolut

| I | I | I | I | I | I | I | I | I | I | I | | |
|---|--------|---|-------|---|--------|-----|--------|--------|-------|-------|--------|---|
| I | Jahr | I | Summe | I | Indus. | Bau | Handw. | Handel | Gast. | Verk. | Sonst. | |
| I | I | I | I | I | I | I | I | I | I | I | I | |
| I | I | I | I | I | I | I | I | I | I | I | I | |
| I | 1973 | I | 355 | I | 13 | 16 | 30 | 209 | 54 | 9 | 24 | I |
| I | 1974 | I | 329 | I | 10 | 9 | 26 | 191 | 49 | 3 | 41 | I |
| I | 1975 | I | 552 | I | 20 | 17 | 35 | 329 | 74 | 14 | 63 | I |
| I | 1976 | I | 581 | I | 17 | 17 | 58 | 328 | 89 | 20 | 52 | I |
| I | 1977 | I | 639 | I | 31 | 16 | 66 | 360 | 61 | 25 | 80 | I |
| I | 1978 | I | 669 | I | 28 | 32 | 64 | 369 | 77 | 19 | 80 | I |
| I | 1979 | I | 653 | I | 36 | 29 | 60 | 338 | 89 | 30 | 71 | I |
| I | 1980 | I | 839 | I | 41 | 59 | 84 | 413 | 109 | 26 | 107 | I |
| I | 1981 | I | 916 | I | 37 | 61 | 71 | 429 | 106 | 25 | 186 | I |
| I | 1982 | I | 1094 | I | 29 | 57 | 110 | 525 | 137 | 31 | 206 | I |
| I | 1983 | I | 1192 | I | 51 | 45 | 76 | 608 | 154 | 30 | 228 | I |
| I | I | I | I | I | I | I | I | I | I | I | I | I |
| I | Summe | I | 7819 | I | 313 | 358 | 680 | 4099 | 999 | 232 | 1138 | I |
| I | Ø73/83 | I | 711 | I | 28 | 33 | 62 | 373 | 91 | 21 | 103 | I |
| I | Ø75/83 | I | 793 | I | 32 | 37 | 69 | 411 | 100 | 24 | 119 | I |

(2) Anmeldestruktur in Prozent

| I | I | I | I | I | I | I | I | I | I | I | I | |
|---|--------|---|-------|---|--------|-----|--------|--------|-------|-------|--------|---|
| I | Jahr | I | Summe | I | Indus. | Bau | Handw. | Handel | Gast. | Verk. | Sonst. | |
| I | I | I | I | I | I | I | I | I | I | I | I | |
| I | I | I | I | I | I | I | I | I | I | I | I | |
| I | 1973 | I | 100.0 | I | 3.7 | 4.5 | 8.5 | 58.9 | 15.2 | 2.5 | 6.8 | I |
| I | 1974 | I | 100.0 | I | 3.0 | 2.7 | 7.9 | 58.1 | 14.9 | 0.9 | 12.5 | I |
| I | 1975 | I | 100.0 | I | 3.6 | 3.1 | 6.3 | 59.6 | 13.4 | 2.5 | 11.4 | I |
| I | 1976 | I | 100.0 | I | 2.9 | 2.9 | 10.0 | 56.5 | 15.3 | 3.4 | 9.0 | I |
| I | 1977 | I | 100.0 | I | 4.9 | 2.5 | 10.3 | 56.3 | 9.5 | 3.9 | 12.5 | I |
| I | 1978 | I | 100.0 | I | 4.2 | 4.8 | 9.6 | 55.2 | 11.5 | 2.8 | 12.0 | I |
| I | 1979 | I | 100.0 | I | 5.5 | 4.4 | 9.2 | 51.8 | 13.6 | 4.6 | 10.9 | I |
| I | 1980 | I | 100.0 | I | 4.9 | 7.0 | 10.0 | 49.2 | 13.0 | 3.1 | 12.8 | I |
| I | 1981 | I | 100.0 | I | 4.0 | 6.7 | 7.8 | 46.8 | 11.6 | 2.8 | 20.3 | I |
| I | 1982 | I | 100.0 | I | 2.7 | 5.2 | 10.1 | 48.0 | 12.5 | 2.7 | 18.8 | I |
| I | 1983 | I | 100.0 | I | 4.3 | 3.8 | 6.4 | 51.0 | 12.9 | 2.5 | 19.1 | I |
| I | I | I | I | I | I | I | I | I | I | I | I | I |
| I | Ø73/83 | I | 100.0 | I | 4.0 | 4.6 | 8.7 | 52.4 | 12.8 | 3.0 | 14.6 | I |

II. Auswertungstabellen zu den Gewerbeabmeldungen

(1) Abmeldungen absolut

| I | I | I | | | | | | | | I | |
|---|--------|---|-------|---|--------|-----|--------|--------|-------|-------|--------|
| I | Jahr | I | Summe | I | Indus. | Bau | Handw. | Handel | Gast. | Verk. | Sonst. |
| I | I | I | I | I | I | I | I | I | I | I | I |
| I | I | I | I | I | I | I | I | I | I | I | I |
| I | 1973 | I | 305 | I | 9 | 9 | 39 | 159 | 49 | 8 | 32 |
| I | 1974 | I | 317 | I | 9 | 11 | 44 | 178 | 51 | 9 | 15 |
| I | 1975 | I | 471 | I | 7 | 19 | 58 | 270 | 68 | 8 | 41 |
| I | 1976 | I | 506 | I | 21 | 13 | 53 | 278 | 76 | 21 | 44 |
| I | 1977 | I | 689 | I | 19 | 20 | 85 | 388 | 78 | 27 | 72 |
| I | 1978 | I | 558 | I | 17 | 20 | 60 | 301 | 89 | 17 | 54 |
| I | 1979 | I | 538 | I | 19 | 25 | 60 | 294 | 81 | 17 | 42 |
| I | 1980 | I | 968 | I | 20 | 31 | 101 | 572 | 67 | 11 | 166 |
| I | 1981 | I | 710 | I | 15 | 0 | 92 | 243 | 0 | 0 | 360 |
| I | 1982 | I | 1549 | I | 15 | 0 | 89 | 350 | 0 | 0 | 1095 |
| I | 1983 | I | 1199 | I | 38 | 0 | 84 | 375 | 0 | 0 | 702 |
| I | I | I | I | I | I | I | I | I | I | I | I |
| I | Summe | I | 7810 | I | 189 | 148 | 765 | 3408 | 559 | 118 | 2623 |
| I | Ø73/83 | I | 710 | I | 17 | 13 | 70 | 310 | 51 | 11 | 238 |
| I | Ø75/83 | I | 799 | I | 19 | 14 | 76 | 341 | 51 | 11 | 286 |

(2) Abmeldestruktur in Prozent

| I | I | I | | | | | | | | | I |
|---|--------|---|-------|---|--------|-----|--------|--------|-------|-------|--------|
| I | Jahr | I | Summe | I | Indus. | Bau | Handw. | Handel | Gast. | Verk. | Sonst. |
| I | I | I | I | I | I | I | I | I | I | I | I |
| I | I | I | I | I | I | I | I | I | I | I | I |
| I | 1973 | I | 100.0 | I | 3.0 | 3.0 | 12.8 | 52.1 | 16.1 | 2.6 | 10.5 |
| I | 1974 | I | 100.0 | I | 2.8 | 3.5 | 13.9 | 56.2 | 16.1 | 2.8 | 4.7 |
| I | 1975 | I | 100.0 | I | 1.5 | 4.0 | 12.3 | 57.3 | 14.4 | 1.7 | 8.7 |
| I | 1976 | I | 100.0 | I | 4.2 | 2.6 | 10.5 | 54.9 | 15.0 | 4.2 | 8.7 |
| I | 1977 | I | 100.0 | I | 2.8 | 2.9 | 12.3 | 56.3 | 11.3 | 3.9 | 10.4 |
| I | 1978 | I | 100.0 | I | 3.0 | 3.6 | 10.8 | 53.9 | 15.9 | 3.0 | 9.7 |
| I | 1979 | I | 100.0 | I | 3.5 | 4.6 | 11.2 | 54.6 | 15.1 | 3.2 | 7.8 |
| I | 1980 | I | 100.0 | I | 2.1 | 3.2 | 10.4 | 59.1 | 6.9 | 1.1 | 17.1 |
| I | 1981 | I | 100.0 | I | 2.1 | 0.0 | 13.0 | 34.2 | 0.0 | 0.0 | 50.7 |
| I | 1982 | I | 100.0 | I | 1.0 | 0.0 | 5.7 | 22.6 | 0.0 | 0.0 | 70.7 |
| I | 1983 | I | 100.0 | I | 3.2 | 0.0 | 7.0 | 31.3 | 0.0 | 0.0 | 58.5 |
| I | I | I | I | I | I | I | I | I | I | I | I |
| I | Ø73/83 | I | 100.0 | I | 2.4 | 1.9 | 9.8 | 43.6 | 7.2 | 1.5 | 33.6 |

I. Auswertungstabellen zu den Gewerbeanmeldungen (Forts.)

(3) Anmeldeveränderungen relativ im Vergleich zum Vorjahr

| I | I | I | I | I | I | I | I | I | I | I |
|---|------|-------|--------|-------|--------|--------|-------|-------|--------|---|
| I | Jahr | Summe | Indus. | Bau | Handw. | Handel | Gast. | Verk. | Sonst. | I |
| I | I | I | I | I | I | I | I | I | I | I |
| I | 1974 | -7.3 | -23.1 | -43.8 | -13.3 | -8.6 | -9.3 | -66.7 | 70.8 | I |
| I | 1975 | 67.8 | 100.0 | 88.9 | 34.6 | 72.3 | 51.0 | 366.7 | 53.7 | I |
| I | 1976 | 5.3 | -15.0 | 0.0 | 65.7 | -0.3 | 20.3 | 42.9 | -17.5 | I |
| I | 1977 | 10.0 | 82.4 | -5.9 | 13.8 | 9.8 | -31.5 | 25.0 | 53.8 | I |
| I | 1978 | 4.7 | -9.7 | 100.0 | -3.0 | 2.5 | 26.2 | -24.0 | 0.0 | I |
| I | 1979 | -2.4 | 28.6 | -9.4 | -6.3 | -8.4 | 15.6 | 57.9 | -11.3 | I |
| I | 1980 | 28.5 | 13.9 | 103.4 | 40.0 | 22.2 | 22.5 | -13.3 | 50.7 | I |
| I | 1981 | 9.2 | -9.8 | 3.4 | -15.5 | 3.9 | -2.8 | 0.0 | 73.8 | I |
| I | 1982 | 19.4 | -21.6 | -6.6 | 54.9 | 22.4 | 29.2 | 15.4 | 10.8 | I |
| I | 1983 | 9.0 | 75.9 | -21.1 | -30.9 | 15.8 | 12.4 | 0.0 | 10.7 | I |
| I | ∅ | 13.1 | 20.1 | 19.0 | 12.7 | 11.9 | 12.2 | 36.7 | 26.9 | I |

(4) Anmeldeveränderungen relativ zum Basisjahr 1975

| I | I | I | I | I | I | I | I | I | I | I |
|---|------|-------|--------|-------|--------|--------|-------|-------|--------|---|
| I | Jahr | Summe | Indus. | Bau | Handw. | Handel | Gast. | Verk. | Sonst. | I |
| I | I | I | I | I | I | I | I | I | I | I |
| I | 1973 | 64.3 | 65.0 | 94.1 | 85.7 | 63.5 | 73.0 | 64.3 | 38.1 | I |
| I | 1974 | 59.6 | 50.0 | 52.9 | 74.3 | 58.1 | 66.2 | 21.4 | 65.1 | I |
| I | 1975 | 100.0 | 100.0 | 100.0 | 100.0 | 100.0 | 100.0 | 100.0 | 100.0 | I |
| I | 1976 | 105.3 | 85.0 | 100.0 | 165.7 | 99.7 | 120.3 | 142.9 | 82.5 | I |
| I | 1977 | 115.8 | 155.0 | 94.1 | 188.6 | 109.4 | 82.4 | 178.6 | 127.0 | I |
| I | 1978 | 121.2 | 140.0 | 188.2 | 182.9 | 112.2 | 104.1 | 135.7 | 127.0 | I |
| I | 1979 | 118.3 | 180.0 | 170.6 | 171.4 | 102.7 | 120.3 | 214.3 | 112.7 | I |
| I | 1980 | 152.0 | 205.0 | 347.1 | 240.0 | 125.5 | 147.3 | 185.7 | 169.8 | I |
| I | 1981 | 165.9 | 185.0 | 358.8 | 202.9 | 130.4 | 143.2 | 185.7 | 295.2 | I |
| I | 1982 | 198.2 | 145.0 | 335.3 | 314.3 | 159.6 | 185.1 | 214.3 | 327.0 | I |
| I | 1983 | 215.9 | 255.0 | 264.7 | 217.1 | 184.8 | 208.1 | 214.3 | 361.9 | I |

II. Auswertungstabellen zu den Gewerbeabmeldungen (Forts.)

(3) Abmeldeveränderungen relativ im Vergleich zum Vorjahr

| I | I | I | | | | | | | | | I |
|---|------|---------|---|--------|--------|--------|--------|--------|--------|--------|---|
| I | Jahr | I Summe | I | Indus. | Bau | Handw. | Handel | Gast. | Verk. | Sonst. | I |
| I | I | I | I | | | | | | | | I |
| I | I | I | I | | | | | | | | I |
| I | 1974 | I 3.9 | I | 0.0 | 22.2 | 12.8 | 11.9 | 4.1 | 12.5 | -53.1 | I |
| I | 1975 | I 48.6 | I | -22.2 | 72.7 | 31.8 | 51.7 | 33.3 | -11.1 | 173.3 | I |
| I | 1976 | I 7.4 | I | 200.0 | -31.6 | -8.6 | 3.0 | 11.8 | 162.5 | 7.3 | I |
| I | 1977 | I 36.2 | I | -9.5 | 53.8 | 60.4 | 39.6 | 2.6 | 28.6 | 63.6 | I |
| I | 1978 | I -19.0 | I | -10.5 | 0.0 | -29.4 | -22.4 | 14.1 | -37.0 | -25.0 | I |
| I | 1979 | I -3.6 | I | 11.8 | 25.0 | 0.0 | -2.3 | -9.0 | 0.0 | -22.2 | I |
| I | 1980 | I 79.9 | I | 5.3 | 24.0 | 68.3 | 94.6 | -17.3 | -35.3 | 295.2 | I |
| I | 1981 | I -26.7 | I | -25.0 | -100.0 | -8.9 | -57.5 | -100.0 | -100.0 | 116.9 | I |
| I | 1982 | I 118.2 | I | 0.0 | * | -3.3 | 44.0 | * | * | 204.2 | I |
| I | 1983 | I -22.6 | I | 153.3 | * | -5.6 | 7.1 | * | * | -35.9 | I |
| I | I | I | I | | | | | | | | I |
| I | ∅ | I 20.2 | I | 27.6 | 6.0 | 10.7 | 15.4 | -5.5 | 1.8 | 65.8 | I |

(4) Abmeldeveränderungen relativ zum Basisjahr 1975

| I | I | I | | | | | | | | | I |
|---|------|---------|---|--------|-------|--------|--------|-------|-------|--------|---|
| I | Jahr | I Summe | I | Indus. | Bau | Handw. | Handel | Gast. | Verk. | Sonst. | I |
| I | I | I | I | | | | | | | | I |
| I | I | I | I | | | | | | | | I |
| I | 1973 | I 64.8 | I | 128.6 | 47.4 | 67.2 | 58.9 | 72.1 | 100.0 | 78.0 | I |
| I | 1974 | I 67.3 | I | 128.6 | 57.9 | 75.9 | 65.9 | 75.0 | 112.5 | 36.6 | I |
| I | 1975 | I 100.0 | I | 100.0 | 100.0 | 100.0 | 100.0 | 100.0 | 100.0 | 100.0 | I |
| I | 1976 | I 107.4 | I | 300.0 | 68.4 | 91.4 | 103.0 | 111.8 | 262.5 | 107.3 | I |
| I | 1977 | I 146.3 | I | 271.4 | 105.3 | 146.6 | 143.7 | 114.7 | 337.5 | 175.6 | I |
| I | 1978 | I 118.5 | I | 242.9 | 105.3 | 103.4 | 111.5 | 130.9 | 212.5 | 131.7 | I |
| I | 1979 | I 114.2 | I | 271.4 | 131.6 | 103.4 | 108.9 | 119.1 | 212.5 | 102.4 | I |
| I | 1980 | I 205.5 | I | 285.7 | 163.2 | 174.1 | 211.9 | 98.5 | 137.5 | 404.9 | I |
| I | 1981 | I 150.7 | I | 214.3 | 0.0 | 158.6 | 90.0 | 0.0 | 0.0 | 878.0 | I |
| I | 1982 | I 328.9 | I | 214.3 | 0.0 | 153.4 | 129.6 | 0.0 | 0.0 | 2670.7 | I |
| I | 1983 | I 254.6 | I | 542.9 | 0.0 | 144.8 | 138.9 | 0.0 | 0.0 | 1712.2 | I |
| I | I | I | I | | | | | | | | I |

III. Auswertungstabellen zu den Gewerbesalden

(1) Saldo zwischen Gewerbean- und -abmeldungen absolut

| I I I | I I I | I I I | I I I | I I I | I I I | I I I | I I I | I I I | I I I | I I I | I I I |
|-------------|-------------|-------------|-------------|-------------|-------------|-------------|-------------|-------------|-------------|-------------|-------------|
| | | | | | | | | | | | |
| I 1973 | I 50 | I 4 | I 7 | I -9 | I 50 | I 5 | I 1 | I -8 | I | I | I |
| I 1974 | I 12 | I 1 | I -2 | I -18 | I 13 | I -2 | I -6 | I 26 | I | I | I |
| I 1975 | I 81 | I 13 | I -2 | I -23 | I 59 | I 6 | I 6 | I 22 | I | I | I |
| I 1976 | I 75 | I -4 | I 4 | I 5 | I 50 | I 13 | I -1 | I 8 | I | I | I |
| I 1977 | I -50 | I 12 | I -4 | I -19 | I -28 | I -17 | I -2 | I 8 | I | I | I |
| I 1978 | I 111 | I 11 | I 12 | I 4 | I 68 | I -12 | I 2 | I 26 | I | I | I |
| I 1979 | I 115 | I 17 | I 4 | I 0 | I 44 | I 8 | I 13 | I 29 | I | I | I |
| I 1980 | I -129 | I 21 | I 28 | I -17 | I -159 | I 42 | I 15 | I -59 | I | I | I |
| I 1981 | I 206 | I 22 | I 61 | I -21 | I 186 | I 106 | I 26 | I -174 | I | I | I |
| I 1982 | I -455 | I 14 | I 57 | I 21 | I 175 | I 137 | I 30 | I -889 | I | I | I |
| I 1983 | I -7 | I 13 | I 45 | I -8 | I 233 | I 154 | I 30 | I -474 | I | I | I |
| I 73/83 | I 9 | I 124 | I 210 | I -85 | I 691 | I 440 | I 114 | I -1485 | I | I | I |
| I 75/83 | I -53 | I 119 | I 205 | I -58 | I 628 | I 437 | I 119 | I -1503 | I | I | I |

IV. Auswertungstabellen zu den Beschäftigungswirkungen

(1) Gründungen insgesamt und Neugründungen

| I I I | I I I | I I I | | I I I | | I I I | | I I I | I I I |
|-------------|-------------|-------------|-------------|-------------|-------------|-------------|-------------|-------------|-------------|
| | | I I I | I I I | I I I | I I I | I I I | I I I | | |
| I 1973 | I 355 | I 305 | I 0.649 | I 0.736 | I 230 | I 224 | I | I | I |
| I 1974 | I 329 | I 317 | I 0.645 | I 0.781 | I 212 | I 248 | I | I | I |
| I 1975 | I 552 | I 471 | I 0.597 | I 0.787 | I 330 | I 371 | I | I | I |
| I 1976 | I 581 | I 506 | I 0.654 | I 0.800 | I 380 | I 405 | I | I | I |
| I 1977 | I 639 | I 689 | I 0.696 | I 0.821 | I 445 | I 566 | I | I | I |
| I 1978 | I 669 | I 558 | I 0.662 | I 0.784 | I 443 | I 437 | I | I | I |
| I 1979 | I 653 | I 538 | I 0.650 | I 0.785 | I 424 | I 422 | I | I | I |
| I 1980 | I 839 | I 968 | I 0.660 | I 0.631 | I 554 | I 611 | I | I | I |
| I 1981 | I 916 | I 710 | I 0.621 | I 0.678 | I 569 | I 481 | I | I | I |
| I 1982 | I 1094 | I 1549 | I 0.686 | I 0.682 | I 750 | I 1056 | I | I | I |
| I 1983 | I 1192 | I 1199 | I 0.692 | I 0.720 | I 825 | I 863 | I | I | I |
| I Summe | I 7819 | I 7810 | I - | I - | I 5162 | I 5685 | I | I | I |

Gewerbemeldungen Stadt Hamm 1973 - 1983

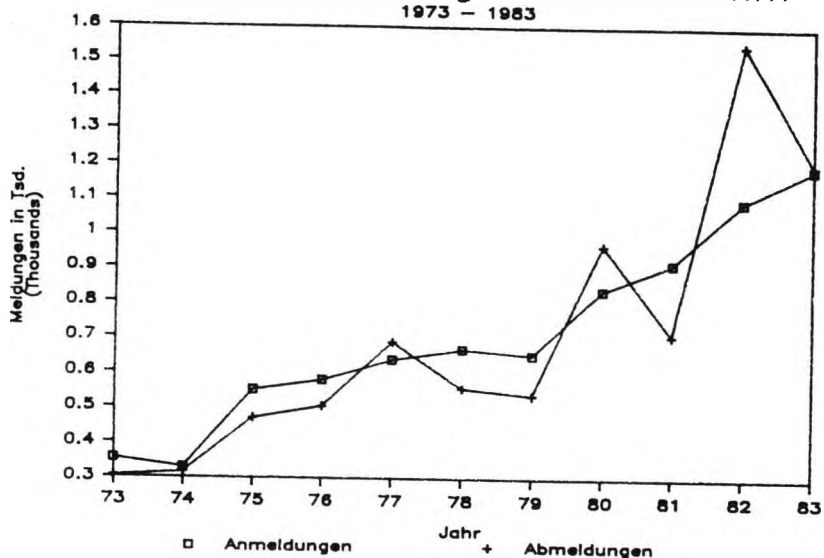

Saldo der Gewerbemeldungen Stadt Hamm



Arbeitsplatzeffekte der Neugründungen

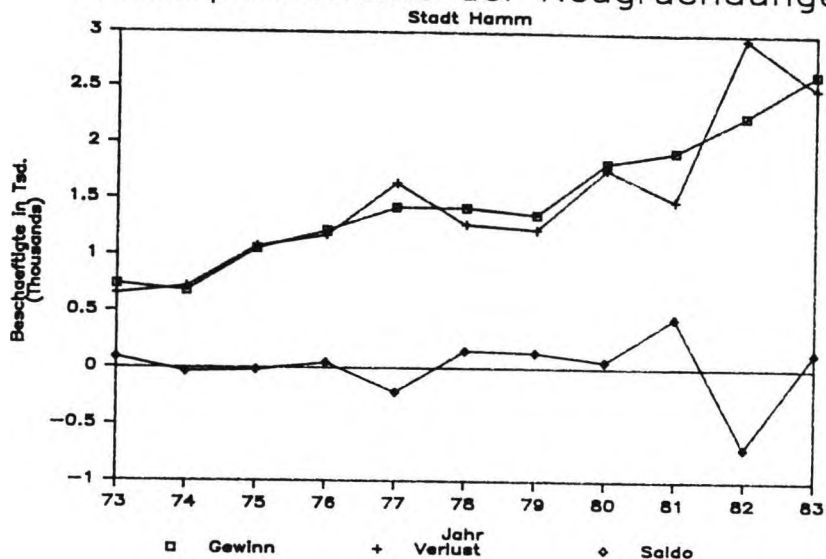

Meldesalden und Arbeitsplatzeffekte

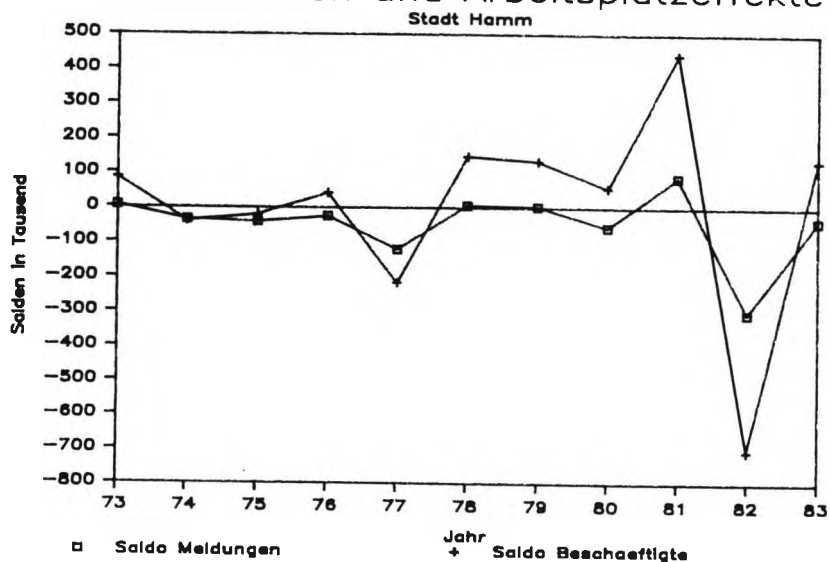

Anmelde – Index

Basisjahr 1975

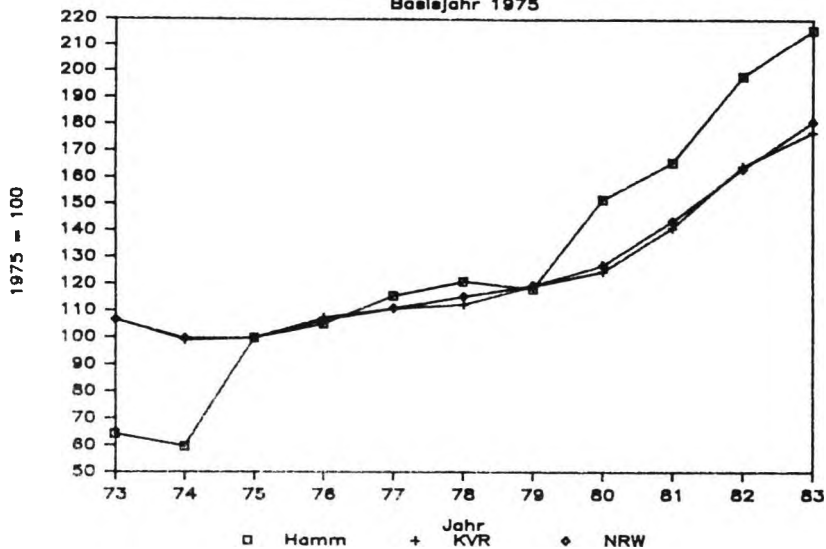

Abmelde – Index

Basisjahr 1975

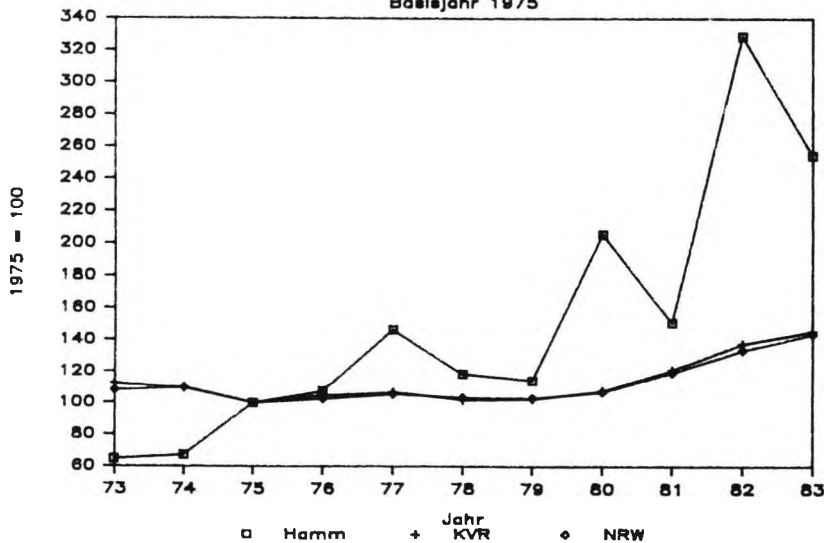

Struktur der Gewerbebeanmeldungen

Im Durchschnitt 1973 - 1983

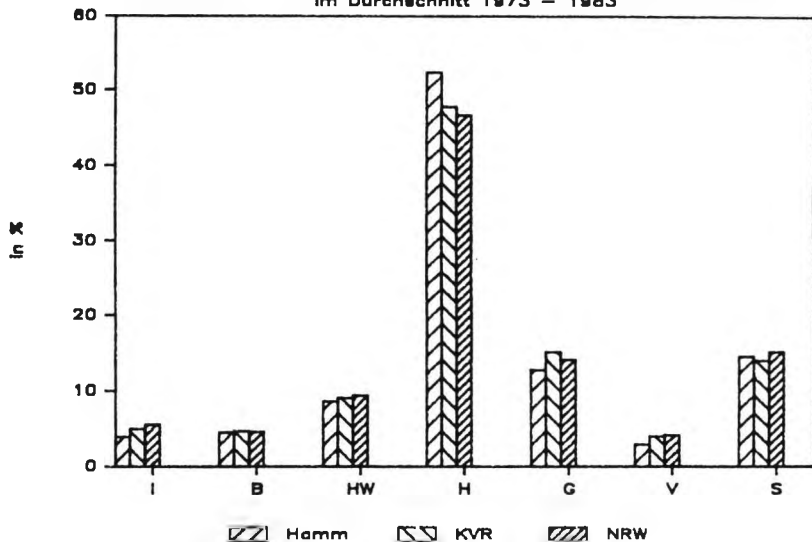

Struktur der Gewerbebeanmeldungen

Im Durchschnitt 1973 - 1983

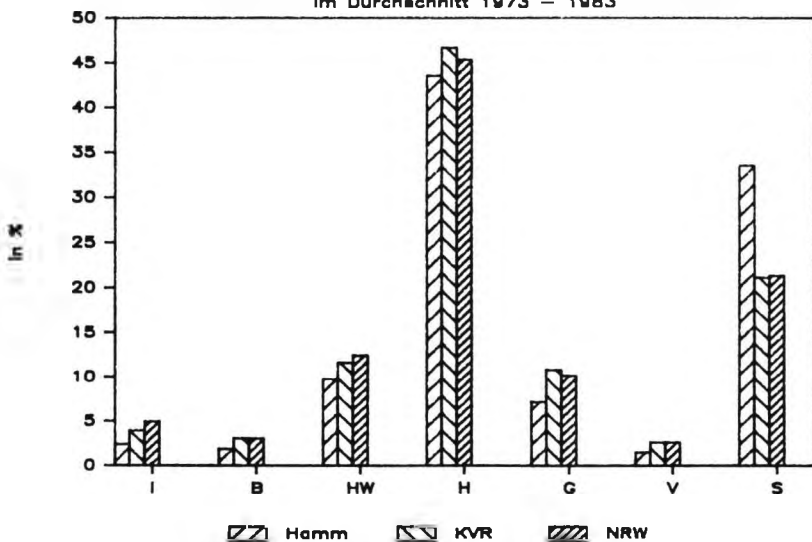

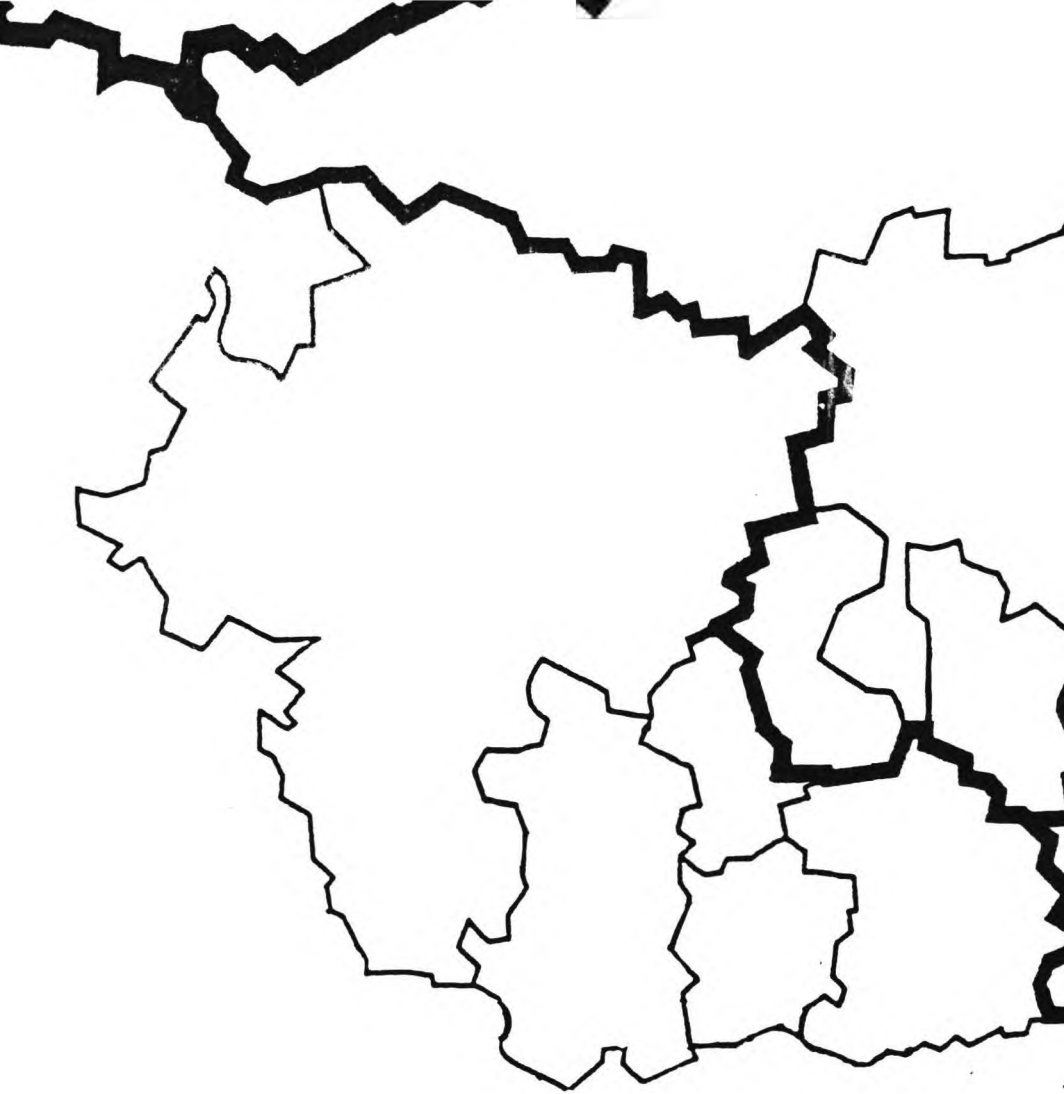

REG.-BEZ. DÜSSELDORF

REG.-BEZ. MÜNSTER

REG.-BEZ. ARNSBERG

HERNE

I. Auswertungstabellen zu den Gewerbeanmeldungen

(1) Anmeldungen absolut

| I | I | I | | | | | | | | I | |
|---|--------|---|------|---|-----|-----|-----|------|------|-----|------|
| I | I | I | I | I | I | I | I | I | I | I | |
| I | I | I | I | I | I | I | I | I | I | I | |
| I | I | I | I | I | I | I | I | I | I | I | |
| I | 1973 | I | 827 | I | 51 | 32 | 67 | 410 | 194 | 17 | 56 |
| I | 1974 | I | 707 | I | 32 | 19 | 61 | 299 | 216 | 16 | 64 |
| I | 1975 | I | 644 | I | 31 | 20 | 54 | 277 | 209 | 13 | 40 |
| I | 1976 | I | 627 | I | 37 | 21 | 51 | 265 | 192 | 16 | 45 |
| I | 1977 | I | 667 | I | 33 | 22 | 69 | 287 | 176 | 24 | 56 |
| I | 1978 | I | 742 | I | 27 | 30 | 79 | 349 | 156 | 21 | 80 |
| I | 1979 | I | 828 | I | 49 | 40 | 77 | 399 | 147 | 23 | 93 |
| I | 1980 | I | 745 | I | 59 | 38 | 71 | 310 | 151 | 25 | 91 |
| I | 1981 | I | 780 | I | 50 | 21 | 60 | 341 | 160 | 26 | 122 |
| I | 1982 | I | 1053 | I | 57 | 31 | 100 | 421 | 233 | 26 | 185 |
| I | 1983 | I | 1042 | I | 59 | 27 | 102 | 485 | 168 | 26 | 175 |
| I | | I | | I | | | | | | | |
| I | Summe | I | 8662 | I | 485 | 301 | 791 | 3843 | 2002 | 233 | 1007 |
| I | Ø73/83 | I | 787 | I | 44 | 27 | 72 | 349 | 182 | 21 | 92 |
| I | Ø75/83 | I | 792 | I | 45 | 28 | 74 | 348 | 177 | 22 | 99 |

(2) Anmeldestruktur in Prozent

| I | I | I | | | | | | | | I | |
|---|--------|---|-------|---|-----|-----|------|------|------|-----|------|
| I | I | I | I | I | I | I | I | I | I | I | |
| I | I | I | I | I | I | I | I | I | I | I | |
| I | I | I | I | I | I | I | I | I | I | I | |
| I | 1973 | I | 100.0 | I | 6.2 | 3.9 | 8.1 | 49.6 | 23.5 | 2.1 | 6.8 |
| I | 1974 | I | 100.0 | I | 4.5 | 2.7 | 8.6 | 42.3 | 30.6 | 2.3 | 9.1 |
| I | 1975 | I | 100.0 | I | 4.8 | 3.1 | 8.4 | 43.0 | 32.5 | 2.0 | 6.2 |
| I | 1976 | I | 100.0 | I | 5.9 | 3.3 | 8.1 | 42.3 | 30.6 | 2.6 | 7.2 |
| I | 1977 | I | 100.0 | I | 4.9 | 3.3 | 10.3 | 43.0 | 26.4 | 3.6 | 8.4 |
| I | 1978 | I | 100.0 | I | 3.6 | 4.0 | 10.6 | 47.0 | 21.0 | 2.8 | 10.8 |
| I | 1979 | I | 100.0 | I | 5.9 | 4.8 | 9.3 | 48.2 | 17.8 | 2.8 | 11.2 |
| I | 1980 | I | 100.0 | I | 7.9 | 5.1 | 9.5 | 41.6 | 20.3 | 3.4 | 12.2 |
| I | 1981 | I | 100.0 | I | 6.4 | 2.7 | 7.7 | 43.7 | 20.5 | 3.3 | 15.6 |
| I | 1982 | I | 100.0 | I | 5.4 | 2.9 | 9.5 | 40.0 | 22.1 | 2.5 | 17.6 |
| I | 1983 | I | 100.0 | I | 5.7 | 2.6 | 9.8 | 46.5 | 16.1 | 2.5 | 16.8 |
| I | | I | | I | | | | | | | |
| I | Ø73/83 | I | 100.0 | I | 5.6 | 3.5 | 9.1 | 44.4 | 23.1 | 2.7 | 11.6 |

II. Auswertungstabellen zu den Gewerbeabmeldungen

(1) Abmeldungen absolut

| I | I | I | | | | | | | | | I | |
|---|--------|---|-------|---|--------|-----|--------|--------|-------|-------|--------|---|
| I | Jahr | I | Summe | I | Indus. | Bau | Handw. | Handel | Gast. | Verk. | Sonst. | I |
| I | I | I | I | I | I | I | I | I | I | I | I | I |
| I | I | I | I | I | I | I | I | I | I | I | I | I |
| I | 1973 | I | 898 | I | 43 | 47 | 104 | 431 | 176 | 30 | 67 | I |
| I | 1974 | I | 902 | I | 41 | 27 | 101 | 382 | 210 | 21 | 120 | I |
| I | 1975 | I | 639 | I | 30 | 22 | 73 | 276 | 186 | 13 | 39 | I |
| I | 1976 | I | 703 | I | 37 | 24 | 76 | 321 | 180 | 13 | 52 | I |
| I | 1977 | I | 692 | I | 27 | 19 | 74 | 344 | 145 | 28 | 55 | I |
| I | 1978 | I | 723 | I | 30 | 26 | 66 | 370 | 167 | 20 | 44 | I |
| I | 1979 | I | 746 | I | 27 | 26 | 76 | 390 | 140 | 15 | 72 | I |
| I | 1980 | I | 777 | I | 23 | 23 | 92 | 375 | 120 | 14 | 130 | I |
| I | 1981 | I | 718 | I | 18 | 0 | 84 | 266 | 0 | 0 | 350 | I |
| I | 1982 | I | 899 | I | 23 | 0 | 86 | 341 | 0 | 0 | 449 | I |
| I | 1983 | I | 1005 | I | 36 | 0 | 94 | 463 | 0 | 0 | 412 | I |
| I | I | I | I | I | I | I | I | I | I | I | I | I |
| I | Summe | I | 8702 | I | 335 | 214 | 926 | 3959 | 1324 | 154 | 1790 | I |
| I | Ø73/83 | I | 791 | I | 30 | 19 | 84 | 360 | 120 | 14 | 163 | I |
| I | Ø75/83 | I | 767 | I | 28 | 16 | 80 | 350 | 104 | 11 | 178 | I |

(2) Abmeldestruktur in Prozent

| I | I | I | | | | | | | | | I | |
|---|--------|---|-------|---|--------|-----|--------|--------|-------|-------|--------|---|
| I | Jahr | I | Summe | I | Indus. | Bau | Handw. | Handel | Gast. | Verk. | Sonst. | I |
| I | I | I | I | I | I | I | I | I | I | I | I | I |
| I | I | I | I | I | I | I | I | I | I | I | I | I |
| I | 1973 | I | 100.0 | I | 4.8 | 5.2 | 11.6 | 48.0 | 19.6 | 3.3 | 7.5 | I |
| I | 1974 | I | 100.0 | I | 4.5 | 3.0 | 11.2 | 42.4 | 23.3 | 2.3 | 13.3 | I |
| I | 1975 | I | 100.0 | I | 4.7 | 3.4 | 11.4 | 43.2 | 29.1 | 2.0 | 6.1 | I |
| I | 1976 | I | 100.0 | I | 5.3 | 3.4 | 10.8 | 45.7 | 25.6 | 1.8 | 7.4 | I |
| I | 1977 | I | 100.0 | I | 3.9 | 2.7 | 10.7 | 49.7 | 21.0 | 4.0 | 7.9 | I |
| I | 1978 | I | 100.0 | I | 4.1 | 3.6 | 9.1 | 51.2 | 23.1 | 2.8 | 6.1 | I |
| I | 1979 | I | 100.0 | I | 3.6 | 3.5 | 10.2 | 52.3 | 18.8 | 2.0 | 9.7 | I |
| I | 1980 | I | 100.0 | I | 3.0 | 3.0 | 11.8 | 48.3 | 15.4 | 1.8 | 16.7 | I |
| I | 1981 | I | 100.0 | I | 2.5 | 0.0 | 11.7 | 37.0 | 0.0 | 0.0 | 48.7 | I |
| I | 1982 | I | 100.0 | I | 2.6 | 0.0 | 9.6 | 37.9 | 0.0 | 0.0 | 49.9 | I |
| I | 1983 | I | 100.0 | I | 3.6 | 0.0 | 9.4 | 46.1 | 0.0 | 0.0 | 41.0 | I |
| I | I | I | I | I | I | I | I | I | I | I | I | I |
| I | Ø73/83 | I | 100.0 | I | 3.8 | 2.5 | 10.6 | 45.5 | 15.2 | 1.8 | 20.6 | I |

II. Auswertungstabellen zu den Gewerbeabmeldungen (Forts.)

(3) Abmeldeveränderungen relativ im Vergleich zum Vorjahr

| I | I | I | | | | | | | | | I | |
|---|------|---|-------|---|--------|--------|--------|--------|--------|--------|--------|---|
| I | Jahr | I | Summe | I | Indus. | Bau | Handw. | Handel | Gast. | Verk. | Sonst. | I |
| I | I | I | I | I | I | I | I | I | I | I | I | I |
| I | 1974 | I | 0.4 | I | -4.7 | -42.6 | -2.9 | -11.4 | 19.3 | -30.0 | 79.1 | I |
| I | 1975 | I | -29.2 | I | -26.8 | -18.5 | -27.7 | -27.7 | -11.4 | -38.1 | -67.5 | I |
| I | 1976 | I | 10.0 | I | 23.3 | 9.1 | 4.1 | 16.3 | -3.2 | 0.0 | 33.3 | I |
| I | 1977 | I | -1.6 | I | -27.0 | -20.8 | -2.6 | 7.2 | -19.4 | 115.4 | 5.8 | I |
| I | 1978 | I | 4.5 | I | 11.1 | 36.8 | -10.8 | 7.6 | 15.2 | -28.6 | -20.0 | I |
| I | 1979 | I | 3.2 | I | -10.0 | 0.0 | 15.2 | 5.4 | -16.2 | -25.0 | 63.6 | I |
| I | 1980 | I | 4.2 | I | -14.8 | -11.5 | 21.1 | -3.8 | -14.3 | -6.7 | 80.6 | I |
| I | 1981 | I | -7.6 | I | -21.7 | -100.0 | -8.7 | -29.1 | -100.0 | -100.0 | 169.2 | I |
| I | 1982 | I | 25.2 | I | 27.8 | * | 2.4 | 28.2 | * | * | 28.3 | I |
| I | 1983 | I | 11.8 | I | 56.5 | * | 9.3 | 35.8 | * | * | -8.2 | I |
| I | | I | | I | | | | | | | | I |
| I | Ø | I | 1.9 | I | 1.2 | -13.4 | -0.1 | 2.6 | -11.8 | -10.3 | 33.1 | I |

(4) Abmeldeveränderungen relativ zum Basisjahr 1975

| I | I | I | | | | | | | | | I | |
|---|------|---|-------|---|--------|-------|--------|--------|-------|-------|--------|---|
| I | Jahr | I | Summe | I | Indus. | Bau | Handw. | Handel | Gast. | Verk. | Sonst. | I |
| I | I | I | I | I | I | I | I | I | I | I | I | I |
| I | 1973 | I | 140.5 | I | 143.3 | 213.6 | 142.5 | 156.2 | 94.6 | 230.8 | 171.8 | I |
| I | 1974 | I | 141.2 | I | 136.7 | 122.7 | 138.4 | 138.4 | 112.9 | 161.5 | 307.7 | I |
| I | 1975 | I | 100.0 | I | 100.0 | 100.0 | 100.0 | 100.0 | 100.0 | 100.0 | 100.0 | I |
| I | 1976 | I | 110.0 | I | 123.3 | 109.1 | 104.1 | 116.3 | 96.8 | 100.0 | 133.3 | I |
| I | 1977 | I | 108.3 | I | 90.0 | 86.4 | 101.4 | 124.6 | 78.0 | 215.4 | 141.0 | I |
| I | 1978 | I | 113.1 | I | 100.0 | 118.2 | 90.4 | 134.1 | 89.8 | 153.8 | 112.8 | I |
| I | 1979 | I | 116.7 | I | 90.0 | 118.2 | 104.1 | 141.3 | 75.3 | 115.4 | 184.6 | I |
| I | 1980 | I | 121.6 | I | 76.7 | 104.5 | 126.0 | 135.9 | 64.5 | 107.7 | 333.3 | I |
| I | 1981 | I | 112.4 | I | 60.0 | 0.0 | 115.1 | 96.4 | 0.0 | 0.0 | 897.4 | I |
| I | 1982 | I | 140.7 | I | 76.7 | 0.0 | 117.8 | 123.6 | 0.0 | 0.0 | 1151.3 | I |
| I | 1983 | I | 157.3 | I | 120.0 | 0.0 | 128.8 | 167.8 | 0.0 | 0.0 | 1056.4 | I |
| I | | I | | I | | | | | | | | I |

III. Auswertungstabellen zu den Gewerbesalden

(1) Saldo zwischen Gewerbean- und -abmeldungen absolut

| I I I I | I I I I | I I I I | I I I I | I I I I | I I I I | I I I I | I I I I | I I I I | I I I I | I I I I |
|------------------|------------------|------------------|------------------|------------------|------------------|------------------|------------------|------------------|------------------|------------------|
| | | | | | | | | | | |
| I 1973 | I -71 | I 8 | I -15 | I -37 | I -21 | I 18 | I -13 | I -11 | I | I |
| I 1974 | I -195 | I -9 | I -8 | I -40 | I -83 | I 6 | I -5 | I -56 | I | I |
| I 1975 | I 5 | I 1 | I -2 | I -19 | I 1 | I 23 | I 0 | I 1 | I | I |
| I 1976 | I -76 | I 0 | I -3 | I -25 | I -56 | I 12 | I 3 | I -7 | I | I |
| I 1977 | I -25 | I 6 | I 3 | I -5 | I -57 | I 31 | I -4 | I 1 | I | I |
| I 1978 | I 19 | I -3 | I 4 | I 13 | I -21 | I -11 | I 1 | I 36 | I | I |
| I 1979 | I 82 | I 22 | I 14 | I 1 | I 9 | I 7 | I 8 | I 21 | I | I |
| I 1980 | I -32 | I 36 | I 15 | I -21 | I -65 | I 31 | I 11 | I -39 | I | I |
| I 1981 | I 62 | I 32 | I 21 | I -24 | I 75 | I 160 | I 26 | I -228 | I | I |
| I 1982 | I 154 | I 34 | I 31 | I 14 | I 80 | I 233 | I 26 | I -264 | I | I |
| I 1983 | I 37 | I 23 | I 27 | I 8 | I 22 | I 168 | I 26 | I -237 | I | I |
| I 73/83 | I -40 | I 150 | I 87 | I -135 | I -116 | I 678 | I 79 | I -783 | I | I |
| I 75/83 | I 226 | I 151 | I 110 | I -58 | I -12 | I 654 | I 97 | I -716 | I | I |

IV. Auswertungstabellen zu den Beschäftigungswirkungen

(1) Gründungen insgesamt und Neugründungen

| I I I I | I I I I | I I I I | | I I I I | | I I I I | | I I I I | I I I I |
|------------------|------------------|------------------|------------------|------------------|------------------|------------------|------------------|------------------|------------------|
| | | I I I I | I I I I | I I I I | I I I I | I I I I | I I I I | | |
| I 1973 | I 827 | I 898 | I 0,649 | I 0,736 | I 537 | I 661 | I | I | I |
| I 1974 | I 707 | I 902 | I 0,645 | I 0,781 | I 456 | I 704 | I | I | I |
| I 1975 | I 644 | I 639 | I 0,597 | I 0,787 | I 384 | I 503 | I | I | I |
| I 1976 | I 627 | I 703 | I 0,654 | I 0,800 | I 410 | I 562 | I | I | I |
| I 1977 | I 667 | I 692 | I 0,696 | I 0,821 | I 464 | I 568 | I | I | I |
| I 1978 | I 742 | I 723 | I 0,662 | I 0,784 | I 491 | I 567 | I | I | I |
| I 1979 | I 828 | I 746 | I 0,650 | I 0,785 | I 538 | I 586 | I | I | I |
| I 1980 | I 745 | I 777 | I 0,660 | I 0,631 | I 492 | I 490 | I | I | I |
| I 1981 | I 780 | I 718 | I 0,621 | I 0,678 | I 484 | I 487 | I | I | I |
| I 1982 | I 1053 | I 899 | I 0,686 | I 0,682 | I 722 | I 613 | I | I | I |
| I 1983 | I 1042 | I 1005 | I 0,692 | I 0,720 | I 721 | I 724 | I | I | I |
| I Summe | I 8662 | I 8702 | I - | I - | I 5700 | I 6465 | I | I | I |

Gewerbemeldungen Stadt Herne

1973 - 1983

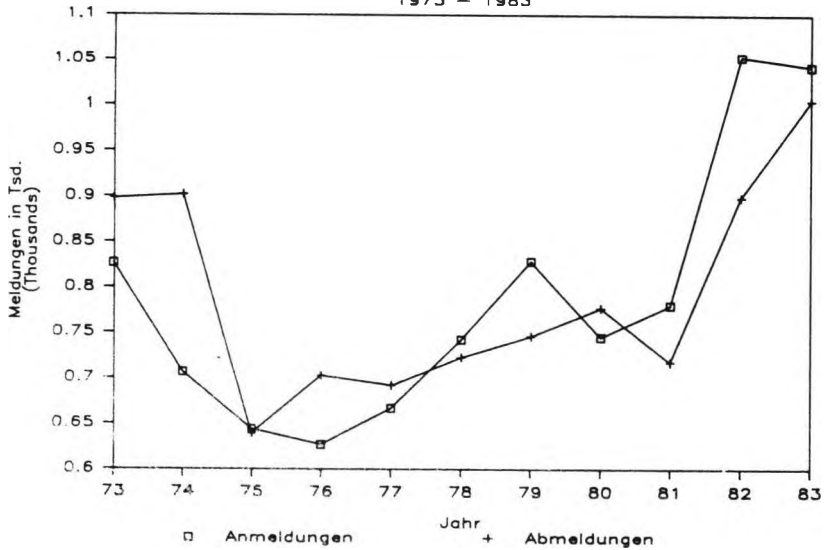

Saldo der Gewerbemeldungen

Stadt Herne

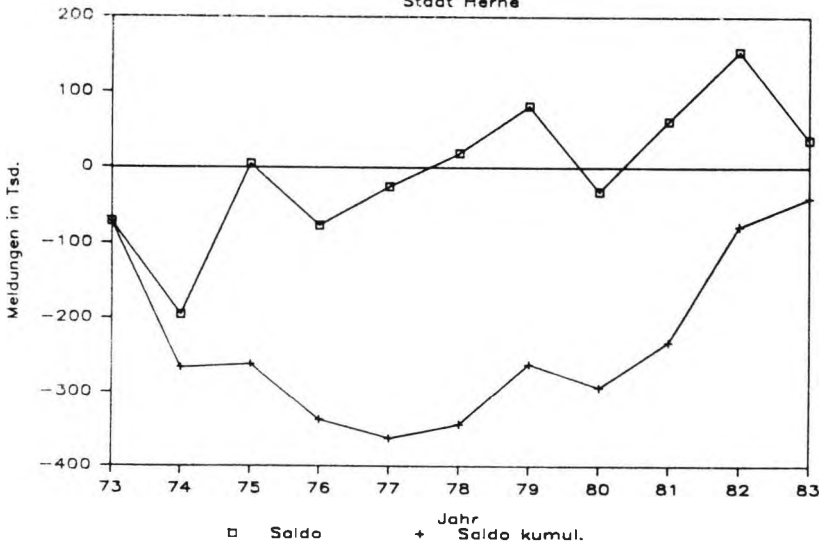

Arbeitsplatzeffekte der Neugründungen

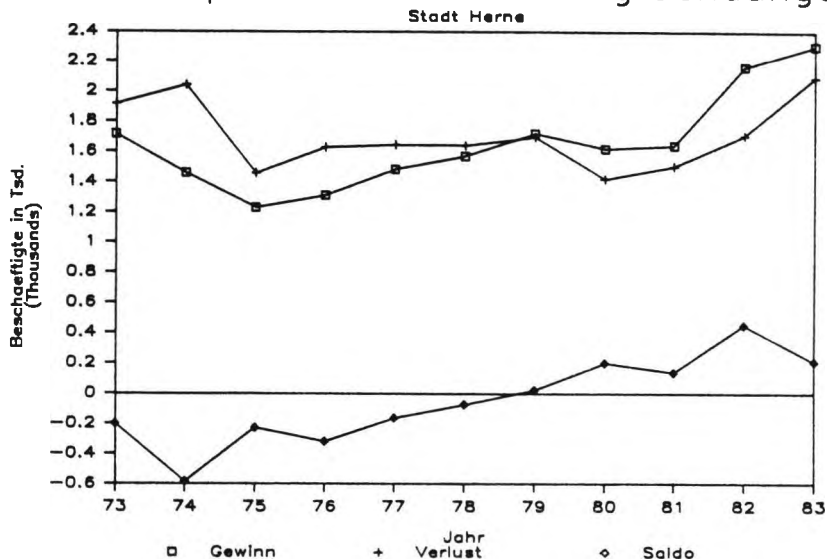

Meldesalden und Arbeitsplatzeffekte

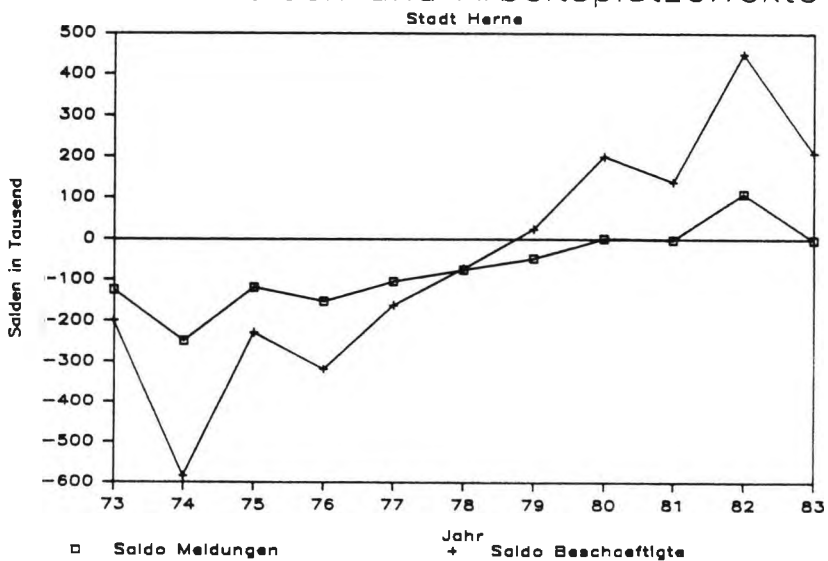

Anmelde – Index

Basisjahr 1975

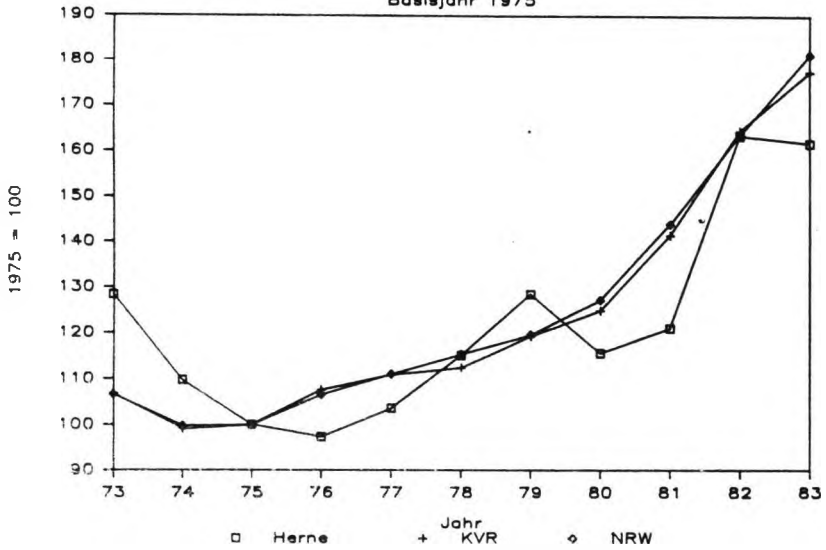

Abmelde – Index

Basisjahr 1975

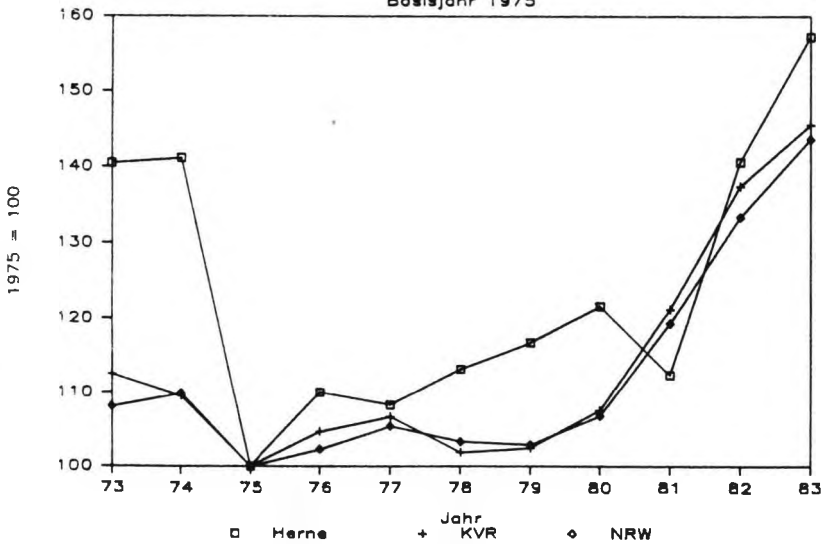

Struktur der Gewerbeabmeldungen

Im Durchschnitt 1973 - 1983

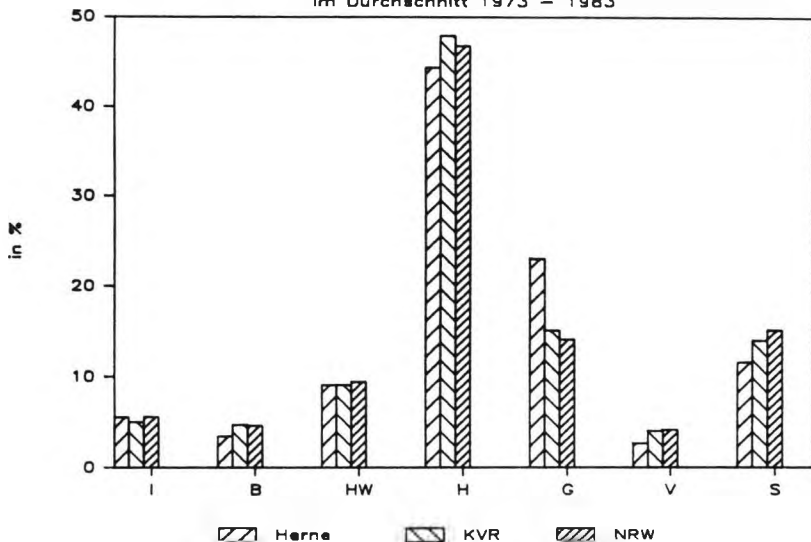

Struktur der Gewerbeabmeldungen

Im Durchschnitt 1973 - 1983

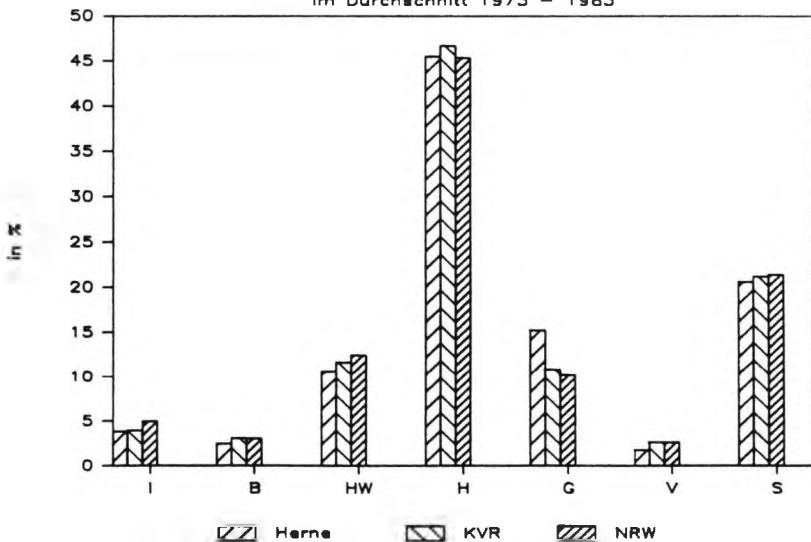

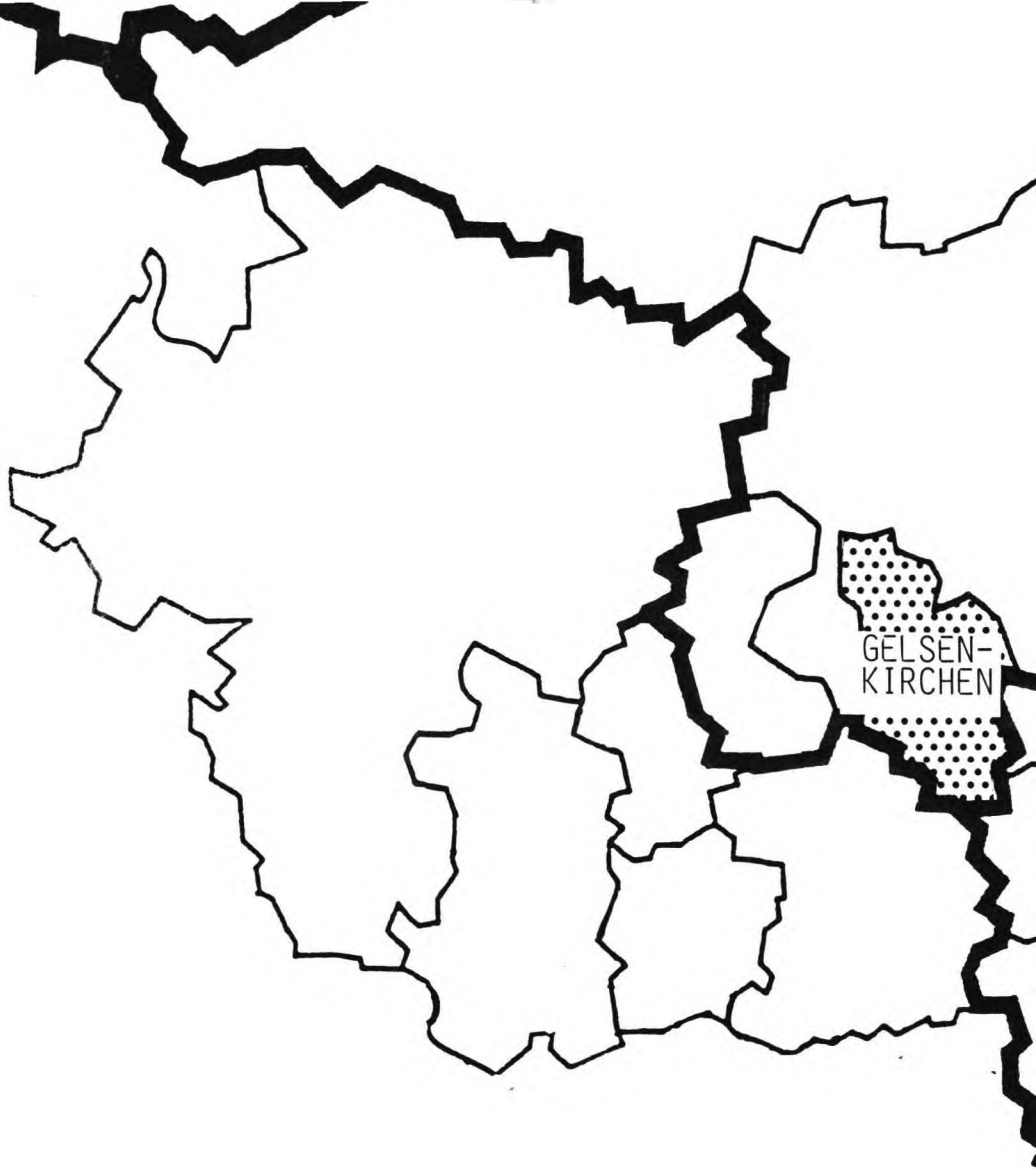

GELSEN-
KIRCHEN

REG.-BEZ. DÜSSELDORF

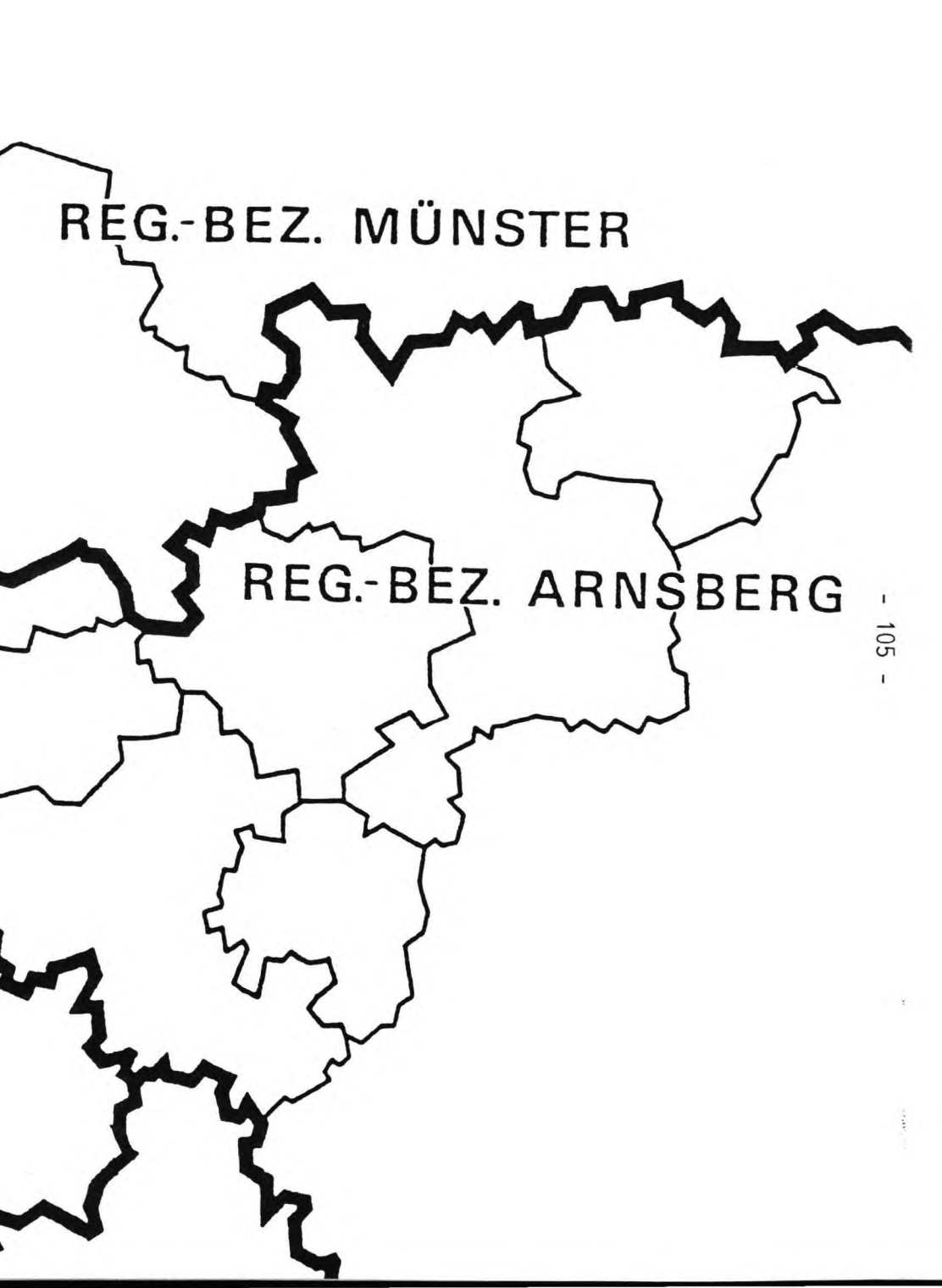

REG.-BEZ. MÜNSTER

REG.-BEZ. ARNSBERG

I. Auswertungstabellen zu den Gewerbeanmeldungen

(1) Anmeldungen absolut

| I | I | I | I | I | I | I | I | I | I | I | |
|---|--------|---|-------|---|--------|-----|--------|--------|-------------|--------|------|
| I | Jahr | I | Summe | I | Indus. | Bau | Handw. | Handel | Gast. Verk. | Sonst. | |
| I | I | I | I | I | I | I | I | I | I | I | |
| I | I | I | I | I | I | I | I | I | I | I | |
| I | 1973 | I | 1254 | I | 61 | 84 | 121 | 544 | 283 | 54 | 107 |
| I | 1974 | I | 1223 | I | 56 | 70 | 125 | 533 | 262 | 60 | 117 |
| I | 1975 | I | 1011 | I | 30 | 45 | 97 | 468 | 233 | 46 | 92 |
| I | 1976 | I | 1384 | I | 40 | 83 | 161 | 618 | 309 | 51 | 122 |
| I | 1977 | I | 1322 | I | 54 | 78 | 125 | 603 | 279 | 37 | 146 |
| I | 1978 | I | 1314 | I | 46 | 94 | 163 | 565 | 253 | 71 | 122 |
| I | 1979 | I | 1305 | I | 25 | 115 | 140 | 587 | 248 | 60 | 130 |
| I | 1980 | I | 1360 | I | 67 | 140 | 144 | 571 | 221 | 56 | 161 |
| I | 1981 | I | 1358 | I | 38 | 102 | 152 | 546 | 246 | 60 | 214 |
| I | 1982 | I | 1467 | I | 54 | 89 | 143 | 610 | 221 | 70 | 280 |
| I | 1983 | I | 1612 | I | 67 | 91 | 160 | 670 | 242 | 59 | 323 |
| I | I | I | I | I | I | I | I | I | I | I | I |
| I | Summe | I | 14610 | I | 538 | 991 | 1531 | 6315 | 2797 | 624 | 1814 |
| I | Ø73/83 | I | 1328 | I | 49 | 90 | 139 | 574 | 254 | 57 | 165 |
| I | Ø75/83 | I | 1348 | I | 47 | 93 | 143 | 582 | 250 | 57 | 177 |

(2) Anmeldestruktur in Prozent

| I | I | I | I | I | I | I | I | I | I | I | |
|---|--------|---|-------|---|--------|------|--------|--------|-------------|--------|------|
| I | Jahr | I | Summe | I | Indus. | Bau | Handw. | Handel | Gast. Verk. | Sonst. | |
| I | I | I | I | I | I | I | I | I | I | I | |
| I | I | I | I | I | I | I | I | I | I | I | |
| I | 1973 | I | 100,0 | I | 4,9 | 6,7 | 9,6 | 43,4 | 22,6 | 4,3 | 8,5 |
| I | 1974 | I | 100,0 | I | 4,6 | 5,7 | 10,2 | 43,6 | 21,4 | 4,9 | 9,6 |
| I | 1975 | I | 100,0 | I | 3,0 | 4,5 | 9,6 | 46,3 | 23,0 | 4,5 | 9,1 |
| I | 1976 | I | 100,0 | I | 2,9 | 6,0 | 11,6 | 44,7 | 22,3 | 3,7 | 8,8 |
| I | 1977 | I | 100,0 | I | 4,1 | 5,9 | 9,5 | 45,6 | 21,1 | 2,8 | 11,0 |
| I | 1978 | I | 100,0 | I | 3,5 | 7,2 | 12,4 | 43,0 | 19,3 | 5,4 | 9,3 |
| I | 1979 | I | 100,0 | I | 1,9 | 8,8 | 10,7 | 45,0 | 19,0 | 4,6 | 10,0 |
| I | 1980 | I | 100,0 | I | 4,9 | 10,3 | 10,6 | 42,0 | 16,3 | 4,1 | 11,8 |
| I | 1981 | I | 100,0 | I | 2,8 | 7,5 | 11,2 | 40,2 | 18,1 | 4,4 | 15,8 |
| I | 1982 | I | 100,0 | I | 3,7 | 6,1 | 9,7 | 41,6 | 15,1 | 4,8 | 19,1 |
| I | 1983 | I | 100,0 | I | 4,2 | 5,6 | 9,9 | 41,6 | 15,0 | 3,7 | 20,0 |
| I | I | I | I | I | I | I | I | I | I | I | I |
| I | Ø73/83 | I | 100,0 | I | 3,7 | 6,8 | 10,5 | 43,2 | 19,1 | 4,3 | 12,4 |

II. Auswertungstabellen zu den Gewerbeabmeldungen

(1) Abmeldungen absolut

| I | I | I | I | I | I | I | I | I | I | I | I |
|---|--------|-------|--------|-----|--------|--------|-------|-------|--------|---|---|
| I | Jahr | Summe | Indus. | Bau | Handw. | Handel | Gast. | Verk. | Sonst. | I | |
| I | I | I | I | I | I | I | I | I | I | I | |
| I | I | I | I | I | I | I | I | I | I | I | |
| I | 1973 | 1656 | 80 | 75 | 212 | 776 | 291 | 52 | 170 | I | |
| I | 1974 | 1519 | 72 | 108 | 185 | 665 | 290 | 61 | 138 | I | |
| I | 1975 | 1175 | 35 | 64 | 148 | 533 | 273 | 34 | 88 | I | |
| I | 1976 | 1485 | 43 | 71 | 189 | 657 | 339 | 61 | 125 | I | |
| I | 1977 | 1628 | 41 | 88 | 222 | 761 | 309 | 46 | 161 | I | |
| I | 1978 | 1933 | 42 | 90 | 275 | 955 | 302 | 68 | 201 | I | |
| I | 1979 | 1302 | 17 | 93 | 148 | 595 | 262 | 48 | 139 | I | |
| I | 1980 | 1434 | 41 | 89 | 214 | 643 | 185 | 35 | 227 | I | |
| I | 1981 | 1472 | 8 | 0 | 265 | 505 | 0 | 0 | 694 | I | |
| I | 1982 | 1481 | 15 | 0 | 244 | 556 | 0 | 0 | 666 | I | |
| I | 1983 | 1521 | 53 | 0 | 171 | 627 | 0 | 0 | 670 | I | |
| I | I | I | I | I | I | I | I | I | I | I | |
| I | Summe | 16606 | 447 | 678 | 2273 | 7273 | 2251 | 405 | 3279 | I | |
| I | Ø73/83 | 1510 | 41 | 62 | 207 | 661 | 205 | 37 | 298 | I | |
| I | Ø75/83 | 1492 | 33 | 55 | 208 | 648 | 186 | 32 | 330 | I | |

(2) Abmeldestruktur in Prozent

| I | I | I | I | I | I | I | I | I | I | I | I |
|---|--------|-------|--------|-----|--------|--------|-------|-------|--------|---|---|
| I | Jahr | Summe | Indus. | Bau | Handw. | Handel | Gast. | Verk. | Sonst. | I | |
| I | I | I | I | I | I | I | I | I | I | I | |
| I | I | I | I | I | I | I | I | I | I | I | |
| I | 1973 | 100.0 | 4.8 | 4.5 | 12.8 | 46.9 | 17.6 | 3.1 | 10.3 | I | |
| I | 1974 | 100.0 | 4.7 | 7.1 | 12.2 | 43.8 | 19.1 | 4.0 | 9.1 | I | |
| I | 1975 | 100.0 | 3.0 | 5.4 | 12.6 | 45.4 | 23.2 | 2.9 | 7.5 | I | |
| I | 1976 | 100.0 | 2.9 | 4.8 | 12.7 | 44.2 | 22.8 | 4.1 | 8.4 | I | |
| I | 1977 | 100.0 | 2.5 | 5.4 | 13.6 | 46.7 | 19.0 | 2.8 | 9.9 | I | |
| I | 1978 | 100.0 | 2.2 | 4.7 | 14.2 | 49.4 | 15.6 | 3.5 | 10.4 | I | |
| I | 1979 | 100.0 | 1.3 | 7.1 | 11.4 | 45.7 | 20.1 | 3.7 | 10.7 | I | |
| I | 1980 | 100.0 | 2.9 | 6.2 | 14.9 | 44.8 | 12.9 | 2.4 | 15.8 | I | |
| I | 1981 | 100.0 | 0.5 | 0.0 | 18.0 | 34.3 | 0.0 | 0.0 | 47.1 | I | |
| I | 1982 | 100.0 | 1.0 | 0.0 | 16.5 | 37.5 | 0.0 | 0.0 | 45.0 | I | |
| I | 1983 | 100.0 | 3.5 | 0.0 | 11.2 | 41.2 | 0.0 | 0.0 | 44.0 | I | |
| I | I | I | I | I | I | I | I | I | I | I | |
| I | Ø73/83 | 100.0 | 2.7 | 4.1 | 13.7 | 43.8 | 13.6 | 2.4 | 19.7 | I | |

Gewerbemeldungen Stadt Gelsenkirchen

1973 - 1983

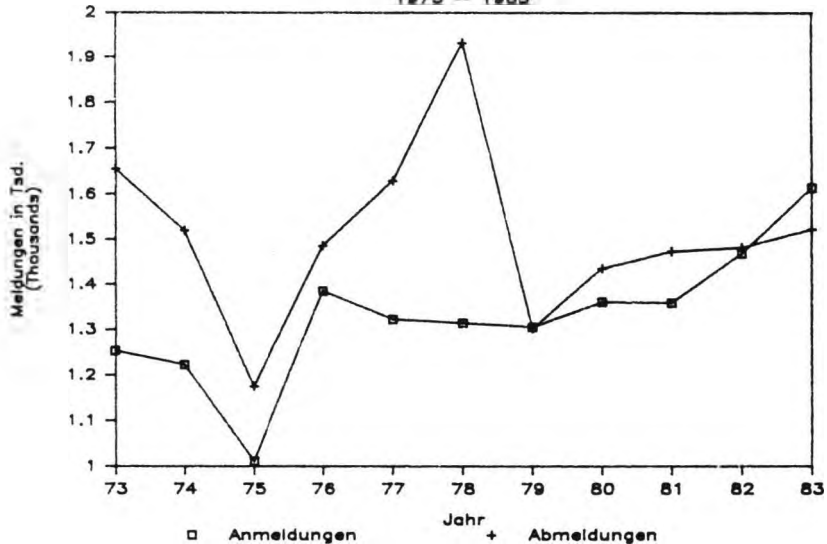

Saldo der Gewerbemeldungen

Stadt Gelsenkirchen

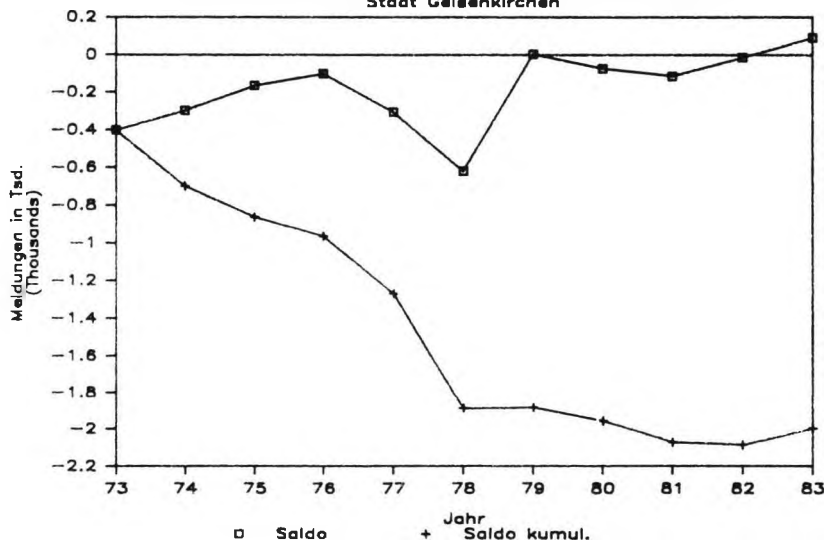

Arbeitsplatzeffekte der Neugründungen

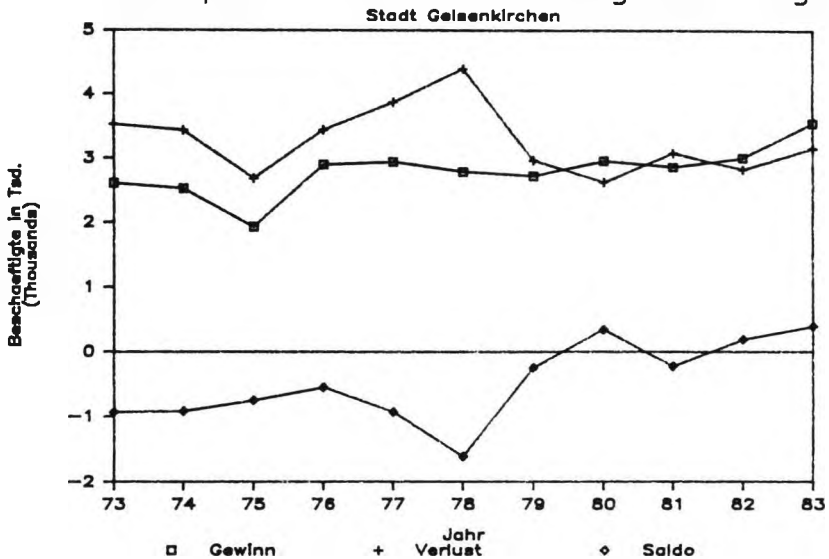

Meldesalden und Arbeitsplatzeffekte

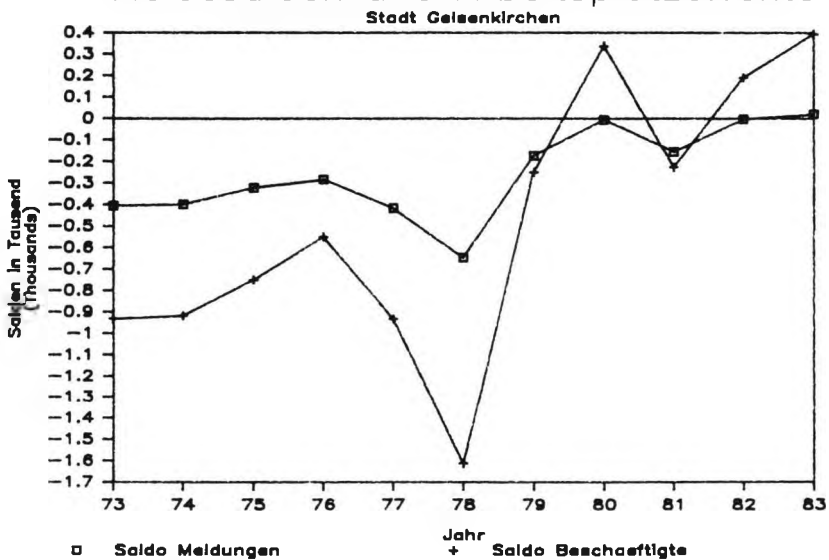

Anmelde - Index

Basisjahr 1975

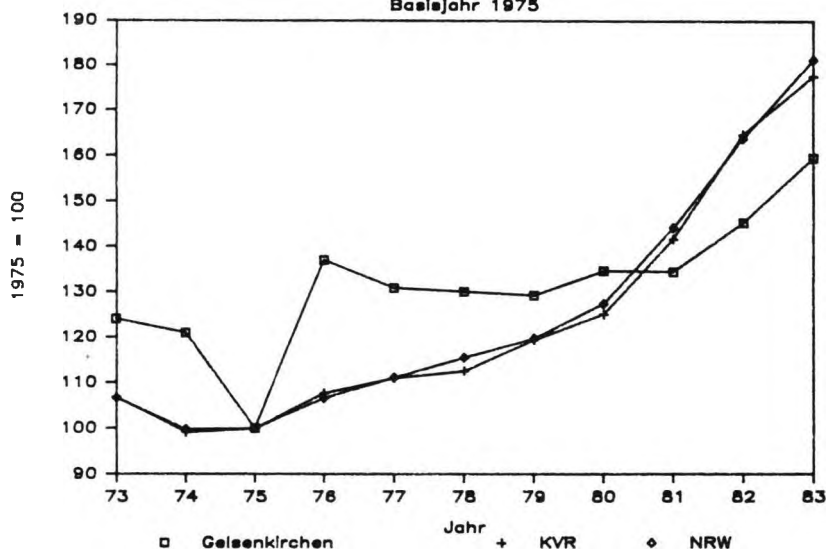

Abmelde - Index

Basisjahr 1975

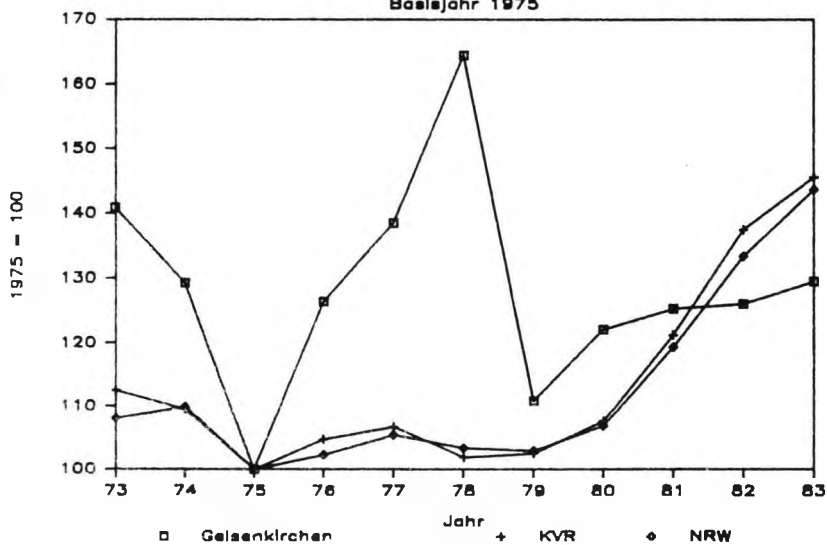

Struktur der Gewerbebeanmeldungen

Im Durchschnitt 1973 - 1983

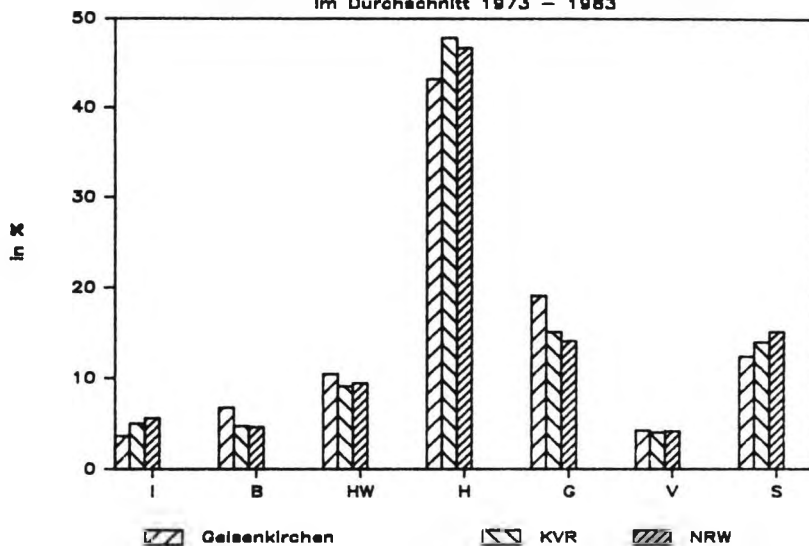

Struktur der Gewerbebeanmeldungen

Im Durchschnitt 1973 - 1983

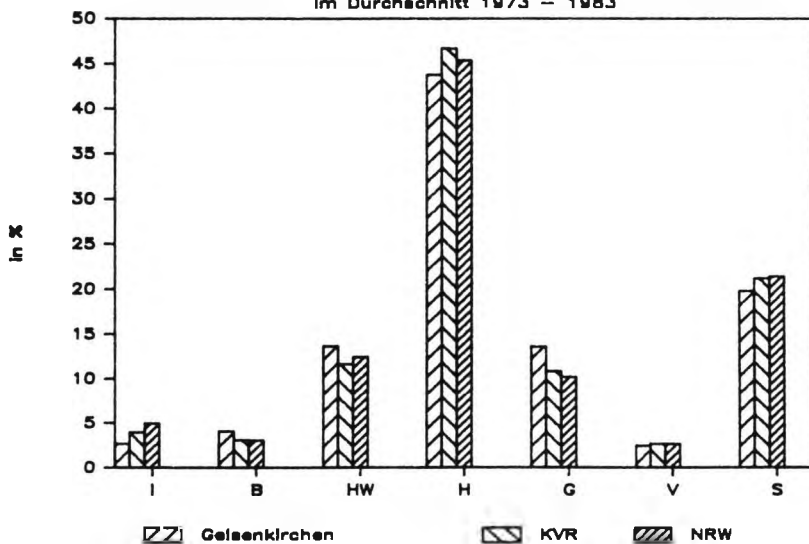

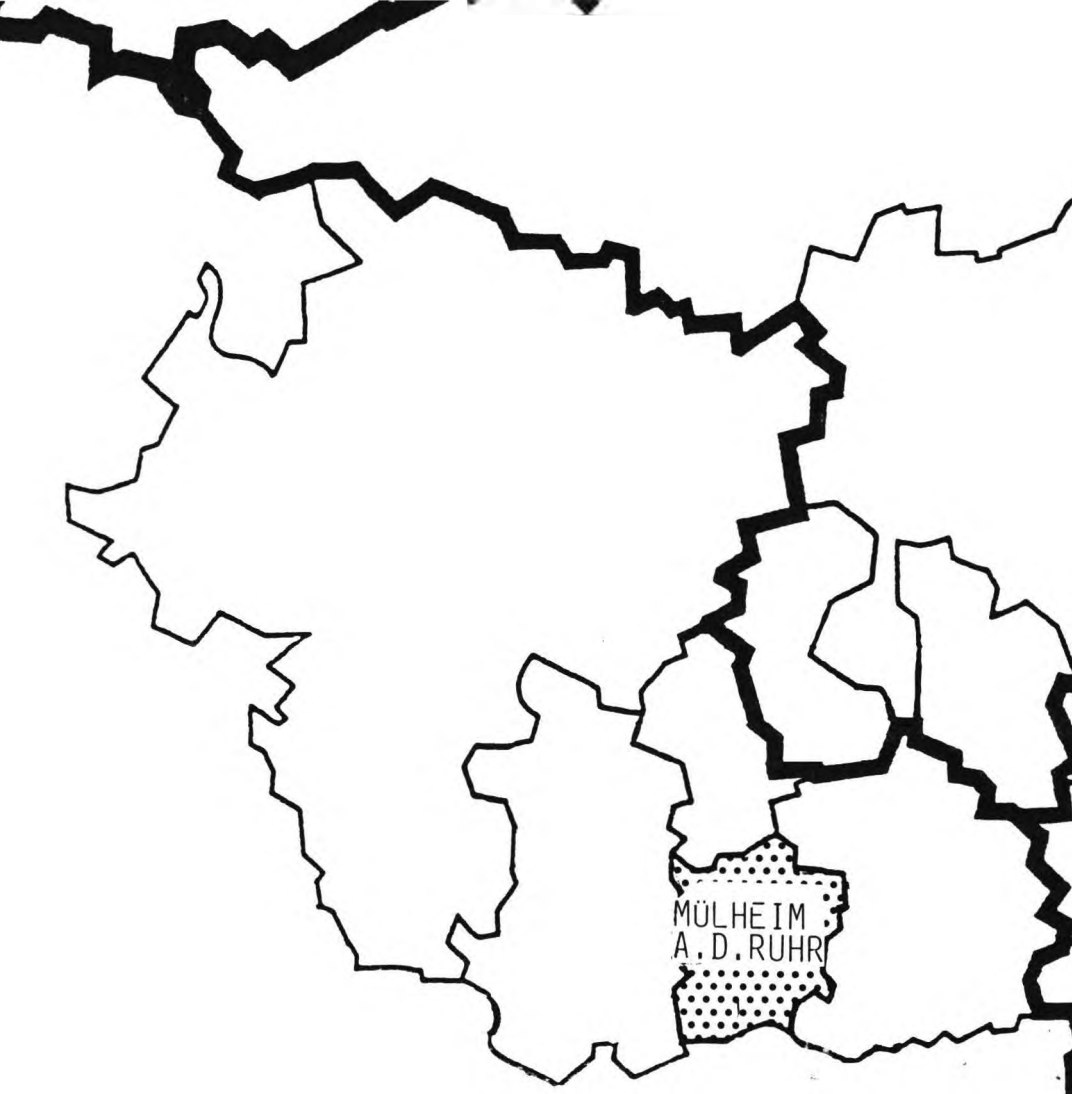

REG.-BEZ. DÜSSELDORF

A black and white map showing the outlines of administrative regions. The text 'REG.-BEZ. MÜNSTER' is located in the upper left, and 'REG.-BEZ. ARNSBERG' is in the center. The map features several irregular shapes representing regions, with a thick black line tracing a path through them.

REG.-BEZ. MÜNSTER

REG.-BEZ. ARNSBERG

I. Auswertungstabellen zu den Gewerbeanmeldungen

(1) Anmeldungen absolut

| I | I | I | I | I | I | I | I | I | I | I | I |
|----------|--------|-------|-------|-------|--------|-------|-------|--------|---|---|---|
| I | I | I | I | I | I | I | I | I | I | I | I |
| I | I | I | I | I | I | I | I | I | I | I | I |
| I | I | I | I | I | I | I | I | I | I | I | I |
| I 1973 | I 720 | I 35 | I 27 | I 84 | I 365 | I 104 | I 23 | I 82 | | | |
| I 1974 | I 610 | I 34 | I 27 | I 56 | I 292 | I 78 | I 39 | I 84 | | | |
| I 1975 | I 676 | I 42 | I 22 | I 78 | I 345 | I 87 | I 16 | I 86 | | | |
| I 1976 | I 633 | I 39 | I 28 | I 69 | I 305 | I 83 | I 21 | I 88 | | | |
| I 1977 | I 697 | I 39 | I 35 | I 66 | I 343 | I 75 | I 27 | I 112 | | | |
| I 1978 | I 688 | I 42 | I 39 | I 60 | I 341 | I 65 | I 34 | I 107 | | | |
| I 1979 | I 721 | I 47 | I 44 | I 61 | I 317 | I 75 | I 41 | I 136 | | | |
| I 1980 | I 758 | I 61 | I 59 | I 79 | I 341 | I 73 | I 29 | I 116 | | | |
| I 1981 | I 804 | I 54 | I 59 | I 65 | I 381 | I 82 | I 23 | I 140 | | | |
| I 1982 | I 1190 | I 45 | I 46 | I 100 | I 570 | I 120 | I 42 | I 267 | | | |
| I 1983 | I 1191 | I 64 | I 69 | I 96 | I 506 | I 127 | I 41 | I 288 | | | |
| I Summe | I 8688 | I 502 | I 455 | I 814 | I 4106 | I 969 | I 336 | I 1506 | | | |
| I Ø73/83 | I 790 | I 46 | I 41 | I 74 | I 373 | I 88 | I 31 | I 137 | | | |
| I Ø75/83 | I 818 | I 48 | I 45 | I 75 | I 383 | I 87 | I 30 | I 149 | | | |

(2) Anmeldestruktur in Prozent

| I | I | I | I | I | I | I | I | I | I | I | I |
|----------|---------|-------|-------|--------|--------|--------|-------|--------|---|---|---|
| I | I | I | I | I | I | I | I | I | I | I | I |
| I | I | I | I | I | I | I | I | I | I | I | I |
| I | I | I | I | I | I | I | I | I | I | I | I |
| I 1973 | I 100.0 | I 4.9 | I 3.8 | I 11.7 | I 50.7 | I 14.4 | I 3.2 | I 11.4 | | | |
| I 1974 | I 100.0 | I 5.6 | I 4.4 | I 9.2 | I 47.9 | I 12.8 | I 6.4 | I 13.8 | | | |
| I 1975 | I 100.0 | I 6.2 | I 3.3 | I 11.5 | I 51.0 | I 12.9 | I 2.4 | I 12.7 | | | |
| I 1976 | I 100.0 | I 6.2 | I 4.4 | I 10.9 | I 48.2 | I 13.1 | I 3.3 | I 13.9 | | | |
| I 1977 | I 100.0 | I 5.6 | I 5.0 | I 9.5 | I 49.2 | I 10.8 | I 3.9 | I 16.1 | | | |
| I 1978 | I 100.0 | I 6.1 | I 5.7 | I 8.7 | I 49.6 | I 9.4 | I 4.9 | I 15.6 | | | |
| I 1979 | I 100.0 | I 6.5 | I 6.1 | I 8.5 | I 44.0 | I 10.4 | I 5.7 | I 18.9 | | | |
| I 1980 | I 100.0 | I 8.0 | I 7.8 | I 10.4 | I 45.0 | I 9.6 | I 3.8 | I 15.3 | | | |
| I 1981 | I 100.0 | I 6.7 | I 7.3 | I 8.1 | I 47.4 | I 10.2 | I 2.9 | I 17.4 | | | |
| I 1982 | I 100.0 | I 3.8 | I 3.9 | I 8.4 | I 47.9 | I 10.1 | I 3.5 | I 22.4 | | | |
| I 1983 | I 100.0 | I 5.4 | I 5.8 | I 8.1 | I 42.5 | I 10.7 | I 3.4 | I 24.2 | | | |
| I Ø73/83 | I 100.0 | I 5.8 | I 5.2 | I 9.4 | I 47.3 | I 11.2 | I 3.9 | I 17.3 | | | |

II. Auswertungstabellen zu den Gewerbeabmeldungen

(1) Abmeldungen absolut

| I | I | I | I | I | I | I | I | I | I | I | I |
|----------|--------|-------|-------|-------|--------|-------|-------|--------|---|---|---|
| I | I | I | I | I | I | I | I | I | I | I | I |
| I | I | I | I | I | I | I | I | I | I | I | I |
| I | I | I | I | I | I | I | I | I | I | I | I |
| I 1973 | I 635 | I 37 | I 26 | I 88 | I 324 | I 93 | I 16 | I 51 | | | |
| I 1974 | I 690 | I 32 | I 27 | I 67 | I 391 | I 81 | I 34 | I 58 | | | |
| I 1975 | I 632 | I 27 | I 31 | I 83 | I 321 | I 86 | I 25 | I 59 | | | |
| I 1976 | I 616 | I 40 | I 26 | I 68 | I 300 | I 91 | I 31 | I 60 | | | |
| I 1977 | I 635 | I 25 | I 30 | I 83 | I 314 | I 85 | I 16 | I 82 | | | |
| I 1978 | I 640 | I 35 | I 33 | I 70 | I 333 | I 75 | I 27 | I 67 | | | |
| I 1979 | I 567 | I 37 | I 25 | I 54 | I 282 | I 70 | I 30 | I 69 | | | |
| I 1980 | I 622 | I 31 | I 28 | I 91 | I 285 | I 43 | I 25 | I 119 | | | |
| I 1981 | I 704 | I 32 | I 0 | I 98 | I 330 | I 0 | I 0 | I 244 | | | |
| I 1982 | I 809 | I 45 | I 0 | I 84 | I 360 | I 0 | I 0 | I 320 | | | |
| I 1983 | I 863 | I 42 | I 0 | I 95 | I 418 | I 0 | I 0 | I 308 | | | |
| I Summe | I 7413 | I 383 | I 226 | I 881 | I 3658 | I 624 | I 204 | I 1437 | | | |
| I Ø73/83 | I 674 | I 35 | I 21 | I 80 | I 333 | I 57 | I 19 | I 131 | | | |
| I Ø75/83 | I 676 | I 35 | I 19 | I 81 | I 327 | I 50 | I 17 | I 148 | | | |

(2) Abmeldestruktur in Prozent

| I | I | I | I | I | I | I | I | I | I | I | I |
|----------|---------|-------|-------|--------|--------|--------|-------|--------|---|---|---|
| I | I | I | I | I | I | I | I | I | I | I | I |
| I | I | I | I | I | I | I | I | I | I | I | I |
| I | I | I | I | I | I | I | I | I | I | I | I |
| I 1973 | I 100.0 | I 5.8 | I 4.1 | I 13.9 | I 51.0 | I 14.6 | I 2.5 | I 8.0 | | | |
| I 1974 | I 100.0 | I 4.6 | I 3.9 | I 9.7 | I 56.7 | I 11.7 | I 4.9 | I 8.4 | | | |
| I 1975 | I 100.0 | I 4.3 | I 4.9 | I 13.1 | I 50.8 | I 13.6 | I 4.0 | I 9.3 | | | |
| I 1976 | I 100.0 | I 6.5 | I 4.2 | I 11.0 | I 48.7 | I 14.8 | I 5.0 | I 9.7 | | | |
| I 1977 | I 100.0 | I 3.9 | I 4.7 | I 13.1 | I 49.4 | I 13.4 | I 2.5 | I 12.9 | | | |
| I 1978 | I 100.0 | I 5.5 | I 5.2 | I 10.9 | I 52.0 | I 11.7 | I 4.2 | I 10.5 | | | |
| I 1979 | I 100.0 | I 6.5 | I 4.4 | I 9.5 | I 49.7 | I 12.3 | I 5.3 | I 12.2 | | | |
| I 1980 | I 100.0 | I 5.0 | I 4.5 | I 14.6 | I 45.8 | I 6.9 | I 4.0 | I 19.1 | | | |
| I 1981 | I 100.0 | I 4.5 | I 0.0 | I 13.9 | I 46.9 | I 0.0 | I 0.0 | I 34.7 | | | |
| I 1982 | I 100.0 | I 5.6 | I 0.0 | I 10.4 | I 44.5 | I 0.0 | I 0.0 | I 39.6 | | | |
| I 1983 | I 100.0 | I 4.9 | I 0.0 | I 11.0 | I 48.4 | I 0.0 | I 0.0 | I 35.7 | | | |
| I Ø73/83 | I 100.0 | I 5.2 | I 3.0 | I 11.9 | I 49.3 | I 8.4 | I 2.8 | I 19.4 | | | |

I. Auswertungstabellen zu den Gewerbeanmeldungen (Forts.)

(3) Anmeldeveränderungen relativ im Vergleich zum Vorjahr

| I | I | I | I | I | I | I | I | I | I | I | |
|---|------|---|-------|---|--------|-------|--------|--------|-------------|--------|-------|
| I | Jahr | I | Summe | I | Indus. | Bau | Handw. | Handel | Gast. Verk. | Sonst. | |
| I | I | I | I | I | I | I | I | I | I | I | |
| I | 1974 | I | -15.3 | I | -2.9 | 0.0 | -33.3 | -20.0 | -25.0 | 69.6 | 2.4 |
| I | 1975 | I | 10.8 | I | 23.5 | -18.5 | 39.3 | 18.2 | 11.5 | -59.0 | 2.4 |
| I | 1976 | I | -6.4 | I | -7.1 | 27.3 | -11.5 | -11.6 | -4.6 | 31.3 | 2.3 |
| I | 1977 | I | 10.1 | I | 0.0 | 25.0 | -4.3 | 12.5 | -9.6 | 28.6 | 27.3 |
| I | 1978 | I | -1.3 | I | 7.7 | 11.4 | -9.1 | -0.6 | -13.3 | 25.9 | -4.5 |
| I | 1979 | I | 4.8 | I | 11.9 | 12.8 | 1.7 | -7.0 | 15.4 | 20.6 | 27.1 |
| I | 1980 | I | 5.1 | I | 29.8 | 34.1 | 29.5 | 7.6 | -2.7 | -29.3 | -14.7 |
| I | 1981 | I | 6.1 | I | -11.5 | 0.0 | -17.7 | 11.7 | 12.3 | -20.7 | 20.7 |
| I | 1982 | I | 48.0 | I | -16.7 | -22.0 | 53.8 | 49.6 | 46.3 | 82.6 | 90.7 |
| I | 1983 | I | 0.1 | I | 42.2 | 50.0 | -4.0 | -11.2 | 5.8 | -2.4 | 7.9 |
| I | | I | | I | | | | | | | |
| I | Ø | I | 5.6 | I | 7.0 | 10.9 | 4.0 | 4.5 | 3.3 | 13.4 | 14.7 |

(4) Anmeldeveränderungen relativ zum Basisjahr 1975

| I | I | I | I | I | I | I | I | I | I | I | |
|---|------|---|-------|---|--------|-------|--------|--------|-------------|--------|-------|
| I | Jahr | I | Summe | I | Indus. | Bau | Handw. | Handel | Gast. Verk. | Sonst. | |
| I | I | I | I | I | I | I | I | I | I | I | |
| I | 1973 | I | 106.5 | I | 83.3 | 122.7 | 107.7 | 105.8 | 119.5 | 143.8 | 95.3 |
| I | 1974 | I | 90.2 | I | 81.0 | 122.7 | 71.8 | 84.6 | 89.7 | 243.8 | 97.7 |
| I | 1975 | I | 100.0 | I | 100.0 | 100.0 | 100.0 | 100.0 | 100.0 | 100.0 | 100.0 |
| I | 1976 | I | 93.6 | I | 92.9 | 127.3 | 88.5 | 88.4 | 95.4 | 131.3 | 102.3 |
| I | 1977 | I | 103.1 | I | 92.9 | 159.1 | 84.6 | 99.4 | 86.2 | 168.8 | 130.2 |
| I | 1978 | I | 101.8 | I | 100.0 | 177.3 | 76.9 | 98.8 | 74.7 | 212.5 | 124.4 |
| I | 1979 | I | 106.7 | I | 111.9 | 200.0 | 78.2 | 91.9 | 86.2 | 256.3 | 158.1 |
| I | 1980 | I | 112.1 | I | 145.2 | 268.2 | 101.3 | 98.8 | 83.9 | 181.3 | 134.9 |
| I | 1981 | I | 118.9 | I | 128.6 | 268.2 | 83.3 | 110.4 | 94.3 | 143.8 | 162.8 |
| I | 1982 | I | 176.0 | I | 107.1 | 209.1 | 128.2 | 165.2 | 137.9 | 262.5 | 310.5 |
| I | 1983 | I | 176.2 | I | 152.4 | 313.6 | 123.1 | 146.7 | 146.0 | 256.3 | 334.9 |
| I | | I | | I | | | | | | | |

II. Auswertungstabellen zu den Gewerbeabmeldungen (Forts.)

(3) Abmeldeveränderungen relativ im Vergleich zum Vorjahr

| I | I | I | I | I | I | I | I | I | I | I | I |
|---|------|---|-------|---|--------|--------|--------|--------|--------|--------|--------|
| I | Jahr | I | Summe | I | Indus. | Bau | Handw. | Handel | Gast. | Verk. | Sonst. |
| I | I | I | I | I | I | I | I | I | I | I | I |
| I | 1974 | I | 8.7 | I | -13.5 | 3.8 | -23.9 | 20.7 | -12.9 | 112.5 | 13.7 |
| I | 1975 | I | -8.4 | I | -15.6 | 14.8 | 23.9 | -17.9 | 6.2 | -26.5 | 1.7 |
| I | 1976 | I | -2.5 | I | 48.1 | -16.1 | -18.1 | -6.5 | 5.8 | 24.0 | 1.7 |
| I | 1977 | I | 3.1 | I | -37.5 | 15.4 | 22.1 | 4.7 | -6.6 | -48.4 | 36.7 |
| I | 1978 | I | 0.8 | I | 40.0 | 10.0 | -15.7 | 6.1 | -11.8 | 68.8 | -18.3 |
| I | 1979 | I | -11.4 | I | 5.7 | -24.2 | -22.9 | -15.3 | -6.7 | 11.1 | 3.0 |
| I | 1980 | I | 9.7 | I | -16.2 | 12.0 | 68.5 | 1.1 | -38.6 | -16.7 | 72.5 |
| I | 1981 | I | 13.2 | I | 3.2 | -100.0 | 7.7 | 15.8 | -100.0 | -100.0 | 105.0 |
| I | 1982 | I | 14.9 | I | 40.6 | * | -14.3 | 9.1 | * | * | 31.1 |
| I | 1983 | I | 6.7 | I | -6.7 | * | 13.1 | 16.1 | * | * | -3.8 |
| I | | I | | I | | | | | | | |
| I | Ø | I | 3.2 | I | 4.4 | -7.7 | 3.7 | 3.1 | -15.0 | 2.3 | 22.1 |

(4) Abmeldeveränderungen relativ zum Basisjahr 1975

| I | I | I | I | I | I | I | I | I | I | I | I |
|---|------|---|-------|---|--------|-------|--------|--------|-------|-------|--------|
| I | Jahr | I | Summe | I | Indus. | Bau | Handw. | Handel | Gast. | Verk. | Sonst. |
| I | I | I | I | I | I | I | I | I | I | I | I |
| I | 1973 | I | 100.5 | I | 137.0 | 83.9 | 106.0 | 100.9 | 108.1 | 64.0 | 86.4 |
| I | 1974 | I | 109.2 | I | 118.5 | 87.1 | 80.7 | 121.8 | 94.2 | 136.0 | 98.3 |
| I | 1975 | I | 100.0 | I | 100.0 | 100.0 | 100.0 | 100.0 | 100.0 | 100.0 | 100.0 |
| I | 1976 | I | 97.5 | I | 148.1 | 83.9 | 81.9 | 93.5 | 105.8 | 124.0 | 101.7 |
| I | 1977 | I | 100.5 | I | 92.6 | 96.8 | 100.0 | 97.8 | 98.8 | 64.0 | 139.0 |
| I | 1978 | I | 101.3 | I | 129.6 | 106.5 | 84.3 | 103.7 | 87.2 | 108.0 | 113.6 |
| I | 1979 | I | 89.7 | I | 137.0 | 80.6 | 65.1 | 87.9 | 81.4 | 120.0 | 116.9 |
| I | 1980 | I | 98.4 | I | 114.8 | 90.3 | 109.6 | 88.8 | 50.0 | 100.0 | 201.7 |
| I | 1981 | I | 111.4 | I | 118.5 | 0.0 | 118.1 | 102.8 | 0.0 | 0.0 | 413.6 |
| I | 1982 | I | 128.0 | I | 166.7 | 0.0 | 101.2 | 112.1 | 0.0 | 0.0 | 542.4 |
| I | 1983 | I | 136.6 | I | 155.6 | 0.0 | 114.5 | 130.2 | 0.0 | 0.0 | 522.0 |
| I | | I | | I | | | | | | | |

Gewerbemeldungen Stadt Muelheim 1973 - 1983

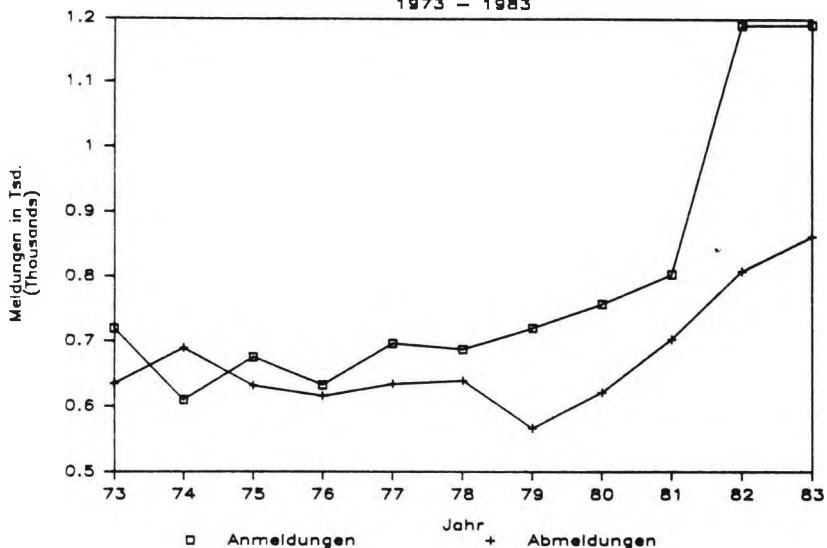

Saldo der Gewerbemeldungen Stadt Muelheim

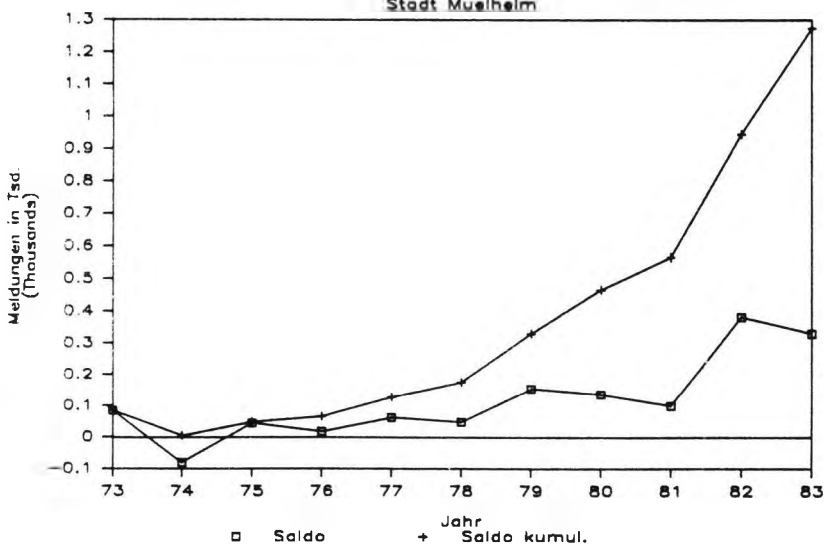

Arbeitsplatzeffekte der Neugründungen

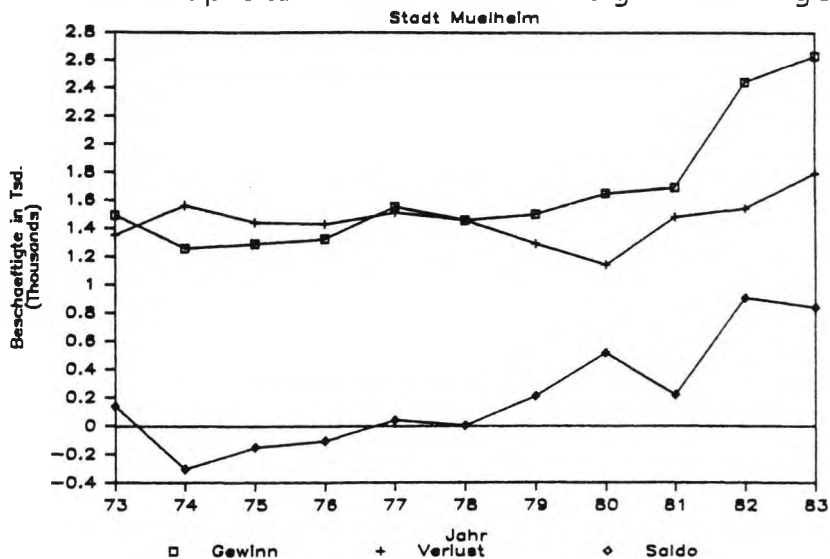

Meldesalden und Arbeitsplatzeffekte

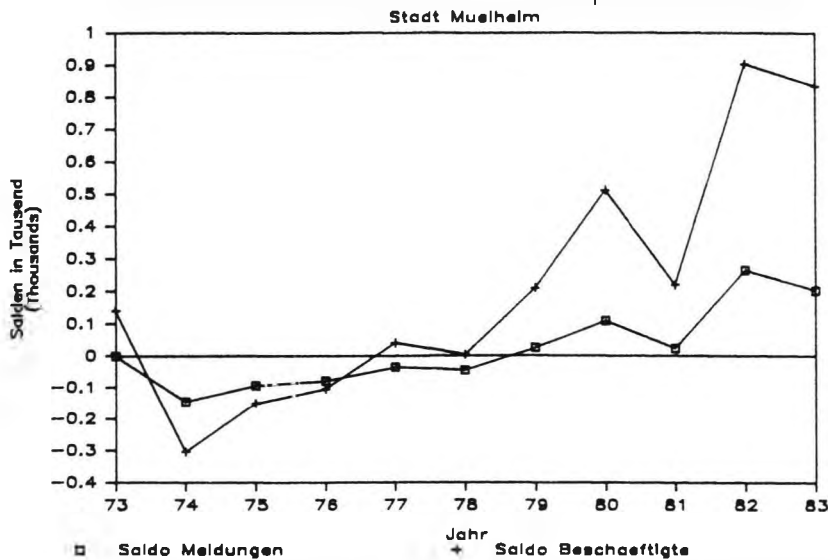

Anmelde – Index

Basisjahr 1975

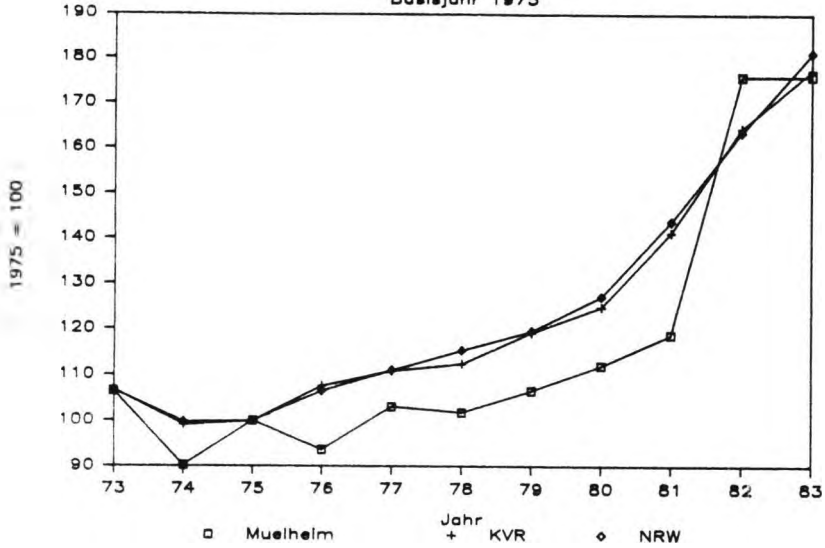

Abmelde – Index

Basisjahr 1975

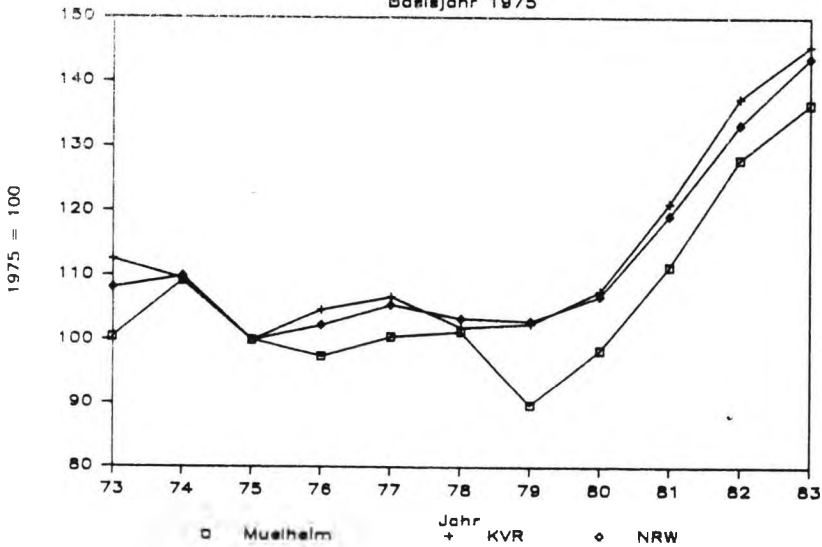

Struktur der Gewerbebeanmeldungen Im Durchschnitt 1973 - 1983

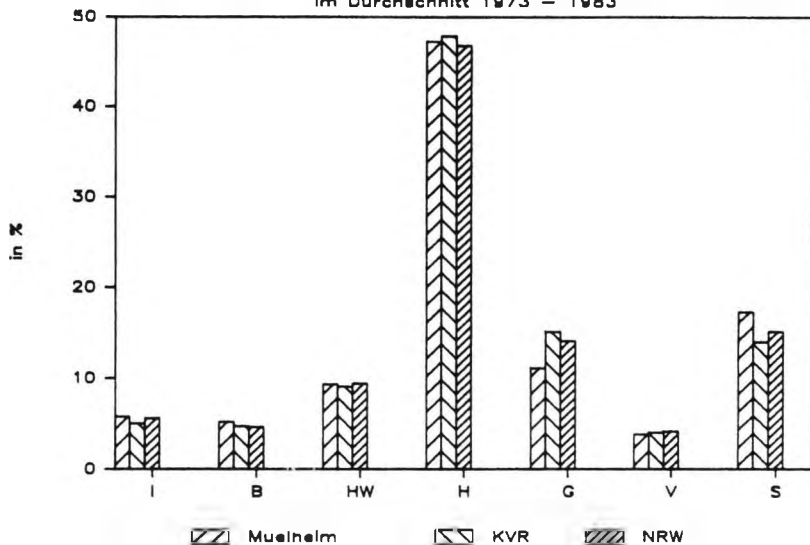

Struktur der Gewerbebeanmeldungen Im Durchschnitt 1973 - 1983

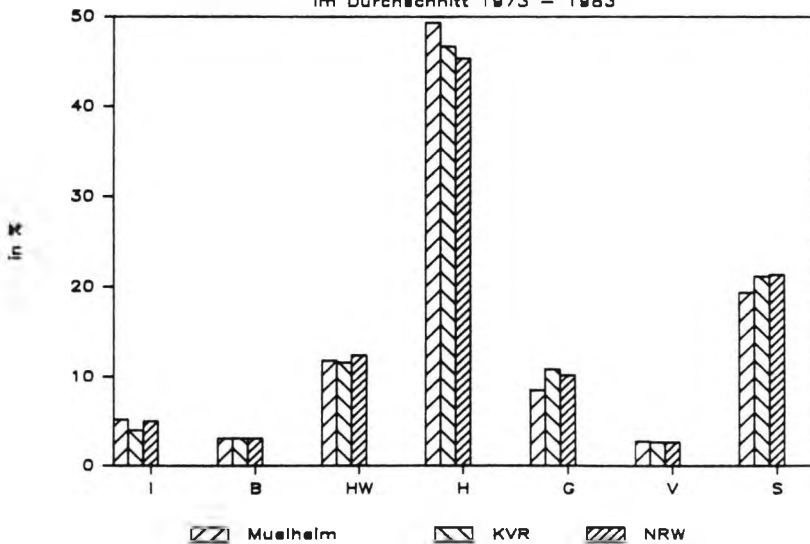

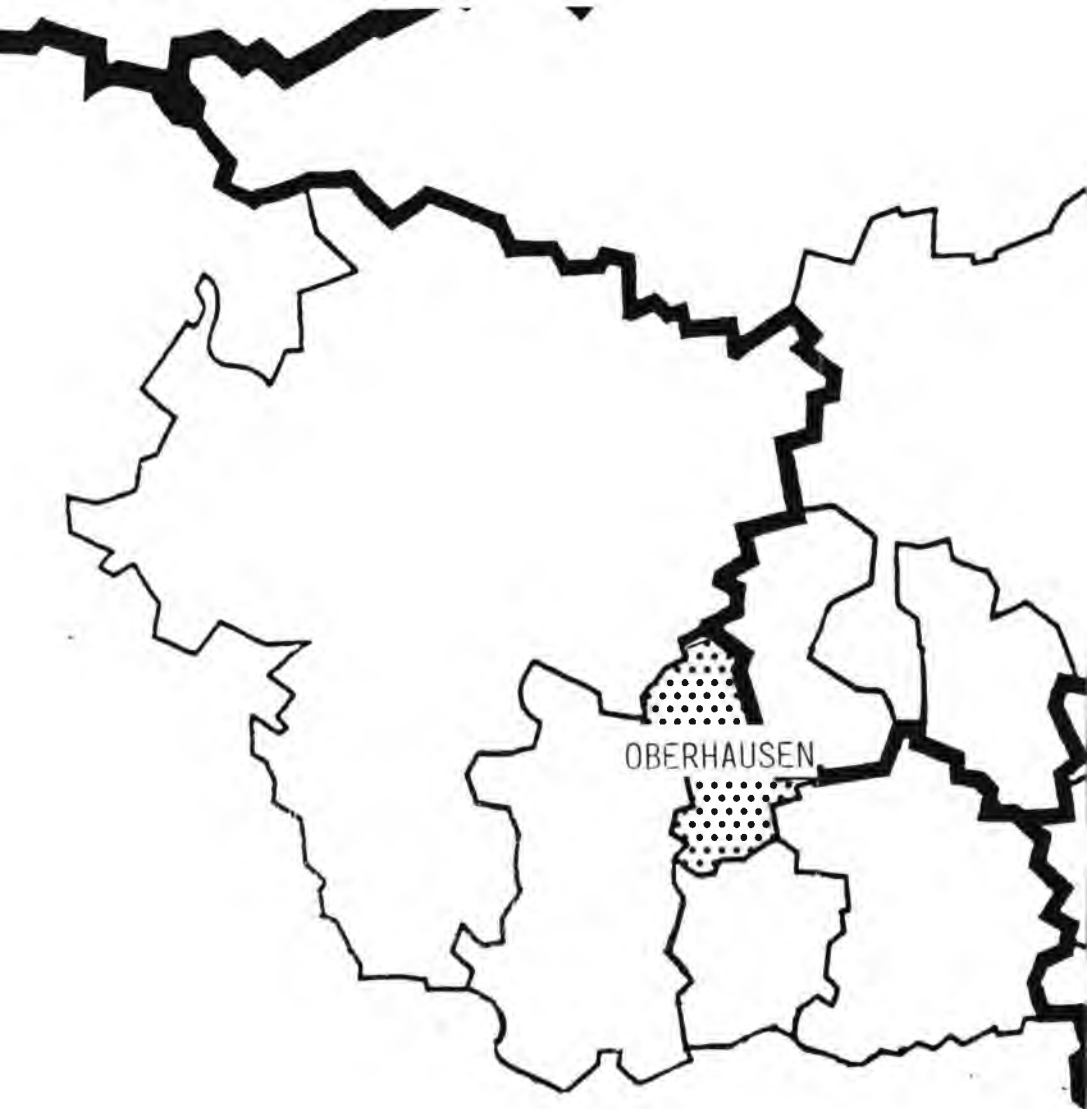

OBERHAUSEN

REG.-BEZ. DÜSSELDORF

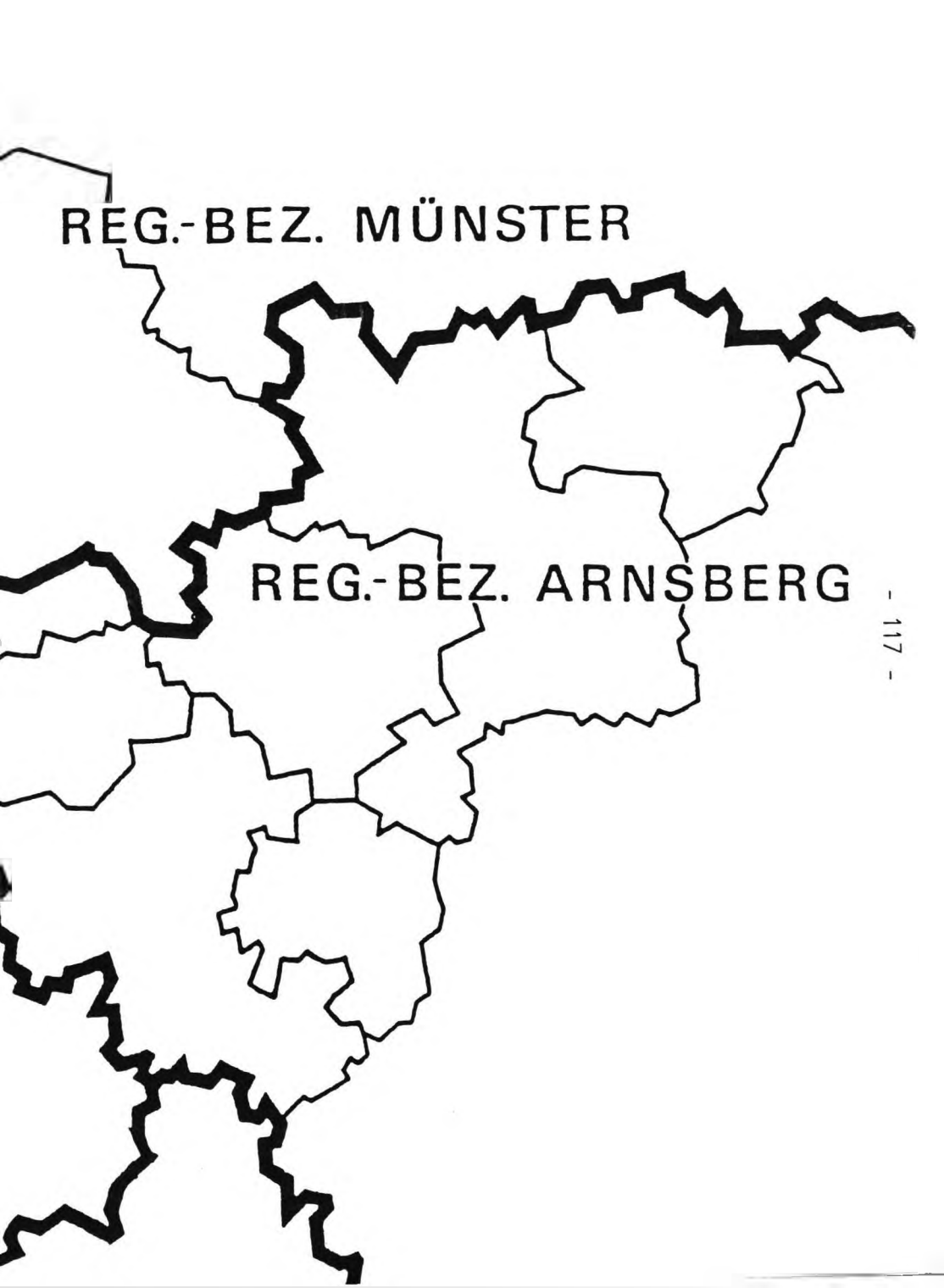
A map showing the outlines of administrative regions. A thick black line outlines a large area in the north and east, while a thinner black line outlines a smaller area in the south and west. The text 'REG.-BEZ. MÜNSTER' is positioned above the thick line, and 'REG.-BEZ. ARNSBERG' is positioned within the area outlined by the thin line.

REG.-BEZ. MÜNSTER

REG.-BEZ. ARNSBERG

I. Auswertungstabellen zu den Gewerbeanmeldungen

(1) Anmeldungen absolut

| Jahr | Summe | Indus. | Bau | Handw. | Handel | Gast. | Verk. | Sonst. |
|---------------|--------------|------------|------------|------------|-------------|-------------|------------|-------------|
| 1973 | 713 | 22 | 44 | 73 | 354 | 153 | 11 | 56 |
| 1974 | 632 | 31 | 43 | 69 | 263 | 145 | 20 | 61 |
| 1975 | 654 | 31 | 35 | 76 | 305 | 130 | 24 | 53 |
| 1976 | 724 | 44 | 47 | 81 | 322 | 151 | 25 | 54 |
| 1977 | 775 | 56 | 50 | 64 | 351 | 154 | 13 | 87 |
| 1978 | 882 | 48 | 52 | 89 | 394 | 167 | 29 | 103 |
| 1979 | 972 | 53 | 78 | 98 | 401 | 176 | 37 | 129 |
| 1980 | 951 | 37 | 73 | 109 | 393 | 150 | 26 | 163 |
| 1981 | 1131 | 46 | 83 | 111 | 471 | 173 | 39 | 208 |
| 1982 | 1258 | 46 | 54 | 102 | 598 | 162 | 21 | 275 |
| 1983 | 1327 | 34 | 55 | 126 | 645 | 185 | 26 | 256 |
| Summe | 10019 | 448 | 614 | 998 | 4497 | 1746 | 271 | 1445 |
| Ø73/83 | 911 | 41 | 56 | 91 | 409 | 159 | 25 | 131 |
| Ø75/83 | 964 | 44 | 59 | 95 | 431 | 161 | 27 | 148 |

(2) Anmeldestruktur in Prozent

| Jahr | Summe | Indus. | Bau | Handw. | Handel | Gast. | Verk. | Sonst. |
|---------------|--------------|------------|------------|-------------|-------------|-------------|------------|-------------|
| 1973 | 100.0 | 3.1 | 6.2 | 10.2 | 49.6 | 21.5 | 1.5 | 7.9 |
| 1974 | 100.0 | 4.9 | 6.8 | 10.9 | 41.6 | 22.9 | 3.2 | 9.7 |
| 1975 | 100.0 | 4.7 | 5.4 | 11.6 | 46.6 | 19.9 | 3.7 | 8.1 |
| 1976 | 100.0 | 6.1 | 6.5 | 11.2 | 44.5 | 20.9 | 3.5 | 7.5 |
| 1977 | 100.0 | 7.2 | 6.5 | 8.3 | 45.3 | 19.9 | 1.7 | 11.2 |
| 1978 | 100.0 | 5.4 | 5.9 | 10.1 | 44.7 | 18.9 | 3.3 | 11.7 |
| 1979 | 100.0 | 5.5 | 8.0 | 10.1 | 41.3 | 18.1 | 3.8 | 13.3 |
| 1980 | 100.0 | 3.9 | 7.7 | 11.5 | 41.3 | 15.8 | 2.7 | 17.1 |
| 1981 | 100.0 | 4.1 | 7.3 | 9.8 | 41.6 | 15.3 | 3.4 | 18.4 |
| 1982 | 100.0 | 3.7 | 4.3 | 8.1 | 47.5 | 12.9 | 1.7 | 21.9 |
| 1983 | 100.0 | 2.6 | 4.1 | 9.5 | 48.6 | 13.9 | 2.0 | 19.3 |
| Ø73/83 | 100.0 | 4.5 | 6.1 | 10.0 | 44.9 | 17.4 | 2.7 | 14.4 |
| Ø75/83 | 100.0 | 4.8 | 6.1 | 10.0 | 44.9 | 17.4 | 2.7 | 14.4 |

II. Auswertungstabellen zu den Gewerbeabmeldungen

(1) Abmeldungen absolut

| I | I | I | I | I | I | I | I | I | I | I | I |
|---|--------|---|-------|---|--------|-----|--------|--------|-------|-------|--------|
| I | Jahr | I | Summe | I | Indus. | Bau | Handw. | Handel | Gast. | Verk. | Sonst. |
| I | I | I | I | I | I | I | I | I | I | I | I |
| I | I | I | I | I | I | I | I | I | I | I | I |
| I | 1973 | I | 790 | I | 14 | 32 | 100 | 415 | 162 | 24 | 43 |
| I | 1974 | I | 798 | I | 25 | 40 | 116 | 395 | 160 | 18 | 44 |
| I | 1975 | I | 775 | I | 12 | 47 | 112 | 385 | 137 | 32 | 50 |
| I | 1976 | I | 703 | I | 16 | 38 | 109 | 316 | 165 | 15 | 44 |
| I | 1977 | I | 646 | I | 36 | 44 | 79 | 297 | 144 | 13 | 33 |
| I | 1978 | I | 792 | I | 31 | 51 | 88 | 362 | 170 | 28 | 62 |
| I | 1979 | I | 870 | I | 42 | 44 | 86 | 417 | 176 | 18 | 87 |
| I | 1980 | I | 864 | I | 23 | 47 | 119 | 370 | 112 | 23 | 170 |
| I | 1981 | I | 949 | I | 11 | 0 | 171 | 326 | 0 | 0 | 441 |
| I | 1982 | I | 947 | I | 34 | 0 | 88 | 388 | 0 | 0 | 437 |
| I | 1983 | I | 951 | I | 32 | 0 | 94 | 425 | 0 | 0 | 400 |
| I | I | I | I | I | I | I | I | I | I | I | I |
| I | Summe | I | 9085 | I | 276 | 343 | 1162 | 4096 | 1226 | 171 | 1811 |
| I | Ø73/83 | I | 826 | I | 25 | 31 | 106 | 372 | 111 | 16 | 165 |
| I | Ø75/83 | I | 833 | I | 26 | 30 | 105 | 365 | 100 | 14 | 192 |

(2) Abmeldestruktur in Prozent

| I | I | I | I | I | I | I | I | I | I | I | I |
|---|--------|---|-------|---|--------|-----|--------|--------|-------|-------|--------|
| I | Jahr | I | Summe | I | Indus. | Bau | Handw. | Handel | Gast. | Verk. | Sonst. |
| I | I | I | I | I | I | I | I | I | I | I | I |
| I | I | I | I | I | I | I | I | I | I | I | I |
| I | 1973 | I | 100.0 | I | 1.8 | 4.1 | 12.7 | 52.5 | 20.5 | 3.0 | 5.4 |
| I | 1974 | I | 100.0 | I | 3.1 | 5.0 | 14.5 | 49.5 | 20.1 | 2.3 | 5.5 |
| I | 1975 | I | 100.0 | I | 1.5 | 6.1 | 14.5 | 49.7 | 17.7 | 4.1 | 6.5 |
| I | 1976 | I | 100.0 | I | 2.3 | 5.4 | 15.5 | 45.0 | 23.5 | 2.1 | 6.3 |
| I | 1977 | I | 100.0 | I | 5.6 | 6.8 | 12.2 | 46.0 | 22.3 | 2.0 | 5.1 |
| I | 1978 | I | 100.0 | I | 3.9 | 6.4 | 11.1 | 45.7 | 21.5 | 3.5 | 7.8 |
| I | 1979 | I | 100.0 | I | 4.8 | 5.1 | 9.9 | 47.9 | 20.2 | 2.1 | 10.0 |
| I | 1980 | I | 100.0 | I | 2.7 | 5.4 | 13.8 | 42.8 | 13.0 | 2.7 | 19.7 |
| I | 1981 | I | 100.0 | I | 1.2 | 0.0 | 18.0 | 34.4 | 0.0 | 0.0 | 46.5 |
| I | 1982 | I | 100.0 | I | 3.6 | 0.0 | 9.3 | 41.0 | 0.0 | 0.0 | 46.1 |
| I | 1983 | I | 100.0 | I | 3.4 | 0.0 | 9.9 | 44.7 | 0.0 | 0.0 | 42.1 |
| I | I | I | I | I | I | I | I | I | I | I | I |
| I | Ø73/83 | I | 100.0 | I | 3.0 | 3.8 | 12.8 | 45.1 | 13.5 | 1.9 | 19.9 |

I. Auswertungstabellen zu den Gewerbeanmeldungen (Forts.)

(3) Anmeldeveränderungen relativ im Vergleich zum Vorjahr

| I | I | I | I | I | I | I | I | I | I | I | I |
|---|------|---|-------|---|--------|-------|--------|--------|-------------|--------|-------|
| I | Jahr | I | Summe | I | Indus. | Bau | Handw. | Handel | Gast. Verk. | Sonst. | I |
| I | I | I | I | I | I | I | I | I | I | I | I |
| I | I | I | I | I | I | I | I | I | I | I | I |
| I | 1974 | I | -11.4 | I | 40.9 | -2.3 | -5.5 | -25.7 | -5.2 | 81.8 | 8.9 |
| I | 1975 | I | 3.5 | I | 0.0 | -18.6 | 10.1 | 16.0 | -10.3 | 20.0 | -13.1 |
| I | 1976 | I | 10.7 | I | 41.9 | 34.3 | 6.6 | 5.6 | 16.2 | 4.2 | 1.9 |
| I | 1977 | I | 7.0 | I | 27.3 | 6.4 | -21.0 | 9.0 | 2.0 | -48.0 | 61.1 |
| I | 1978 | I | 13.8 | I | -14.3 | 4.0 | 39.1 | 12.3 | 8.4 | 123.1 | 18.4 |
| I | 1979 | I | 10.2 | I | 10.4 | 50.0 | 10.1 | 1.8 | 5.4 | 27.6 | 25.2 |
| I | 1980 | I | -2.2 | I | -30.2 | -6.4 | 11.2 | -2.0 | -14.8 | -29.7 | 26.4 |
| I | 1981 | I | 18.9 | I | 24.3 | 13.7 | 1.8 | 19.8 | 15.3 | 50.0 | 27.6 |
| I | 1982 | I | 11.2 | I | 0.0 | -34.9 | -8.1 | 27.0 | -6.4 | -46.2 | 32.2 |
| I | 1983 | I | 5.5 | I | -26.1 | 1.9 | 23.5 | 7.9 | 14.2 | 23.8 | -6.9 |
| I | | I | | I | | | | | | | |
| I | ∅ | I | 6.1 | I | 6.8 | 4.4 | 6.2 | 6.5 | 2.3 | 18.8 | 16.5 |

(4) Anmeldeveränderungen relativ zum Basisjahr 1975

| I | I | I | I | I | I | I | I | I | I | I | I |
|---|------|---|-------|---|--------|-------|--------|--------|-------------|--------|-------|
| I | Jahr | I | Summe | I | Indus. | Bau | Handw. | Handel | Gast. Verk. | Sonst. | I |
| I | I | I | I | I | I | I | I | I | I | I | I |
| I | I | I | I | I | I | I | I | I | I | I | I |
| I | 1973 | I | 109.0 | I | 71.0 | 125.7 | 96.1 | 116.1 | 117.7 | 45.8 | 105.7 |
| I | 1974 | I | 96.6 | I | 100.0 | 122.9 | 90.8 | 86.2 | 111.5 | 83.3 | 115.1 |
| I | 1975 | I | 100.0 | I | 100.0 | 100.0 | 100.0 | 100.0 | 100.0 | 100.0 | 100.0 |
| I | 1976 | I | 110.7 | I | 141.9 | 134.3 | 106.6 | 105.6 | 116.2 | 104.2 | 101.9 |
| I | 1977 | I | 118.5 | I | 180.6 | 142.9 | 84.2 | 115.1 | 118.5 | 54.2 | 164.2 |
| I | 1978 | I | 134.9 | I | 154.8 | 148.6 | 117.1 | 129.2 | 128.5 | 120.8 | 194.3 |
| I | 1979 | I | 148.6 | I | 171.0 | 222.9 | 128.9 | 131.5 | 135.4 | 154.2 | 243.4 |
| I | 1980 | I | 145.4 | I | 119.4 | 208.6 | 143.4 | 128.9 | 115.4 | 108.3 | 307.5 |
| I | 1981 | I | 172.9 | I | 148.4 | 237.1 | 146.1 | 154.4 | 133.1 | 162.5 | 392.5 |
| I | 1982 | I | 192.4 | I | 148.4 | 154.3 | 134.2 | 196.1 | 124.6 | 87.5 | 518.9 |
| I | 1983 | I | 202.9 | I | 109.7 | 157.1 | 165.8 | 211.5 | 142.3 | 108.3 | 483.0 |
| I | | I | | I | | | | | | | |

II. Auswertungstabellen zu den Gewerbeabmeldungen (Forts.)

(3) Abmeldeveränderungen relativ im Vergleich zum Vorjahr

| I | I | I | I | I | I | I | I | I | I | I | I |
|---|------|-------|--------|--------|--------|--------|--------|--------|--------|---|---|
| I | Jahr | Summe | Indus. | Bau | Handw. | Handel | Gast. | Verk. | Sonst. | I | I |
| I | I | I | I | I | I | I | I | I | I | I | I |
| I | 1974 | 1.0 | 78.6 | 25.0 | 16.0 | -4.8 | -1.2 | -25.0 | 2.3 | I | I |
| I | 1975 | -2.9 | -52.0 | 17.5 | -3.4 | -2.5 | -14.4 | 77.8 | 13.6 | I | I |
| I | 1976 | -9.3 | 33.3 | -19.1 | -2.7 | -17.9 | 20.4 | -53.1 | -12.0 | I | I |
| I | 1977 | -8.1 | 125.0 | 15.8 | -27.5 | -6.0 | -12.7 | -13.3 | -25.0 | I | I |
| I | 1978 | 22.6 | -13.9 | 15.9 | 11.4 | 21.9 | 18.1 | 115.4 | 87.9 | I | I |
| I | 1979 | 9.8 | 35.5 | -13.7 | -2.3 | 15.2 | 3.5 | -35.7 | 40.3 | I | I |
| I | 1980 | -0.7 | -45.2 | 6.8 | 38.4 | -11.3 | -36.4 | 27.8 | 95.4 | I | I |
| I | 1981 | 9.8 | -52.2 | -100.0 | 43.7 | -11.9 | -100.0 | -100.0 | 159.4 | I | I |
| I | 1982 | -0.2 | 209.1 | * | -48.5 | 19.0 | * | * | -0.9 | I | I |
| I | 1983 | 0.4 | -5.9 | * | 6.8 | 9.5 | * | * | -8.5 | I | I |
| I | I | I | I | I | I | I | I | I | I | I | I |
| I | Ø | 2.0 | 28.4 | -4.7 | 2.9 | 1.0 | -11.2 | -0.6 | 32.1 | I | I |

(4) Abmeldeveränderungen relativ zum Basisjahr 1975

| I | I | I | I | I | I | I | I | I | I | I | I |
|---|------|-------|--------|-------|--------|--------|-------|-------|--------|---|---|
| I | Jahr | Summe | Indus. | Bau | Handw. | Handel | Gast. | Verk. | Sonst. | I | I |
| I | I | I | I | I | I | I | I | I | I | I | I |
| I | 1973 | 101.9 | 116.7 | 68.1 | 89.3 | 107.8 | 118.2 | 75.0 | 86.0 | I | I |
| I | 1974 | 103.0 | 208.3 | 85.1 | 103.6 | 102.6 | 116.8 | 56.3 | 88.0 | I | I |
| I | 1975 | 100.0 | 100.0 | 100.0 | 100.0 | 100.0 | 100.0 | 100.0 | 100.0 | I | I |
| I | 1976 | 90.7 | 133.3 | 80.9 | 97.3 | 82.1 | 120.4 | 46.9 | 88.0 | I | I |
| I | 1977 | 83.4 | 300.0 | 93.6 | 70.5 | 77.1 | 105.1 | 40.6 | 66.0 | I | I |
| I | 1978 | 102.2 | 258.3 | 108.5 | 78.6 | 94.0 | 124.1 | 87.5 | 124.0 | I | I |
| I | 1979 | 112.3 | 350.0 | 93.6 | 76.8 | 108.3 | 128.5 | 56.3 | 174.0 | I | I |
| I | 1980 | 111.5 | 191.7 | 100.0 | 106.3 | 96.1 | 81.8 | 71.9 | 340.0 | I | I |
| I | 1981 | 122.5 | 91.7 | 0.0 | 152.7 | 84.7 | 0.0 | 0.0 | 882.0 | I | I |
| I | 1982 | 122.2 | 283.3 | 0.0 | 78.6 | 100.8 | 0.0 | 0.0 | 874.0 | I | I |
| I | 1983 | 122.7 | 266.7 | 0.0 | 83.9 | 110.4 | 0.0 | 0.0 | 800.0 | I | I |
| I | I | I | I | I | I | I | I | I | I | I | I |

III. Auswertungstabellen zu den Gewerbesalden

(1) Saldo zwischen Gewerbean- und -abmeldungen absolut

| I Jahr | I Summe | I Indus. | I Bau | I Handw. | I Handel | I Gast. | I Verk. | I Sonst. |
|---------|---------|----------|-------|----------|----------|---------|---------|----------|
| I 1973 | I -77 | I 8 | I 12 | I -27 | I -61 | I -9 | I -13 | I 13 |
| I 1974 | I -166 | I 6 | I 3 | I -47 | I -132 | I -15 | I 2 | I 17 |
| I 1975 | I -121 | I 19 | I -12 | I -36 | I -80 | I -7 | I -8 | I 3 |
| I 1976 | I 21 | I 28 | I 9 | I -28 | I 6 | I -14 | I 10 | I 10 |
| I 1977 | I 129 | I 20 | I 6 | I -15 | I 54 | I 10 | I 0 | I 54 |
| I 1978 | I 90 | I 17 | I 1 | I 1 | I 32 | I -3 | I 1 | I 41 |
| I 1979 | I 102 | I 11 | I 34 | I 12 | I -16 | I 0 | I 19 | I 42 |
| I 1980 | I 87 | I 14 | I 26 | I -10 | I 23 | I 38 | I 3 | I -7 |
| I 1981 | I 182 | I 35 | I 83 | I -60 | I 145 | I 173 | I 39 | I -233 |
| I 1982 | I 311 | I 12 | I 54 | I 14 | I 210 | I 162 | I 21 | I -162 |
| I 1983 | I 376 | I 2 | I 55 | I 32 | I 220 | I 185 | I 26 | I -144 |
| I 73/83 | I 934 | I 172 | I 271 | I -164 | I 401 | I 520 | I 100 | I -366 |
| I 75/83 | I 1177 | I 158 | I 256 | I -90 | I 594 | I 544 | I 111 | I -396 |

(2) Saldo zw. Gewerbean- und -abmeldungen in Prozent des Gesamtsaldos

| I Jahr | I Summe | I Indus. | I Bau | I Handw. | I Handel | I Gast. | I Verk. | I Sonst. |
|---------|----------|----------|--------|----------|----------|---------|---------|----------|
| I 1973 | I -100.0 | I 10.4 | I 15.6 | I -35.1 | I -79.2 | I -11.7 | I -16.9 | I 16.9 |
| I 1974 | I -100.0 | I 3.6 | I 1.8 | I -28.3 | I -79.5 | I -9.0 | I 1.2 | I 10.2 |
| I 1975 | I -100.0 | I 15.7 | I -9.9 | I -29.8 | I -66.1 | I -5.8 | I -6.6 | I 2.5 |
| I 1976 | I 100.0 | I 133.3 | I 42.9 | I -133.3 | I 28.6 | I -66.7 | I 47.6 | I 47.6 |
| I 1977 | I 100.0 | I 15.5 | I 4.7 | I -11.6 | I 41.9 | I 7.8 | I 0.0 | I 41.9 |
| I 1978 | I 100.0 | I 18.9 | I 1.1 | I 1.1 | I 35.6 | I -3.3 | I 1.1 | I 45.6 |
| I 1979 | I 100.0 | I 10.8 | I 33.3 | I 11.8 | I -15.7 | I 0.0 | I 18.6 | I 41.2 |
| I 1980 | I 100.0 | I 16.1 | I 29.9 | I -11.5 | I 26.4 | I 43.7 | I 3.4 | I -8.0 |
| I 1981 | I 100.0 | I 19.2 | I 45.6 | I -33.0 | I 79.7 | I 95.1 | I 21.4 | I -128.0 |
| I 1982 | I 100.0 | I 3.9 | I 17.4 | I 4.5 | I 67.5 | I 52.1 | I 6.8 | I -52.1 |
| I 1983 | I 100.0 | I 0.5 | I 14.6 | I 8.5 | I 58.5 | I 49.2 | I 6.9 | I -38.3 |
| I 73/83 | I 100.0 | I 18.4 | I 29.0 | I -17.6 | I 42.9 | I 55.7 | I 10.7 | I -39.2 |
| I 75/83 | I 100.0 | I 13.4 | I 21.8 | I -7.6 | I 50.5 | I 46.2 | I 9.4 | I -33.6 |

IV. Auswertungstabellen zu den Beschäftigungswirkungen

(1) Gründungen insgesamt und Neugründungen

| I Jahr | I Gründungen insg. | | I Korrekturfaktor | | I Neugründungen | |
|---------|--------------------|--------|-------------------|---------|-----------------|--------|
| | I An. | I Ab. | I An. | I Ab. | I An. | I Ab. |
| I 1973 | I 713 | I 790 | I 0.649 | I 0.736 | I 463 | I 581 |
| I 1974 | I 632 | I 798 | I 0.645 | I 0.781 | I 408 | I 623 |
| I 1975 | I 654 | I 775 | I 0.597 | I 0.787 | I 390 | I 610 |
| I 1976 | I 724 | I 703 | I 0.654 | I 0.800 | I 473 | I 562 |
| I 1977 | I 775 | I 646 | I 0.696 | I 0.821 | I 539 | I 530 |
| I 1978 | I 882 | I 792 | I 0.662 | I 0.784 | I 584 | I 621 |
| I 1979 | I 972 | I 870 | I 0.650 | I 0.785 | I 632 | I 683 |
| I 1980 | I 951 | I 864 | I 0.660 | I 0.631 | I 628 | I 545 |
| I 1981 | I 1131 | I 949 | I 0.621 | I 0.678 | I 702 | I 643 |
| I 1982 | I 1258 | I 947 | I 0.686 | I 0.682 | I 863 | I 646 |
| I 1983 | I 1327 | I 951 | I 0.692 | I 0.720 | I 918 | I 685 |
| I Summe | I 10019 | I 9085 | I - | I - | I 6601 | I 6730 |

(2) Arbeitsplatzgewinne und -verluste durch Neugründungen und Gründungen insgesamt (*)

| I Jahr | I Neugründungen | | | I Gründungen insgesamt | | |
|----------|-----------------|---------|---------|------------------------|---------|---------|
| | I Zug. | I Abg. | I Saldo | I Zug. | I Abg. | I Saldo |
| I 1973 | I 1481 | I 1686 | I -205 | I 2353 | I 2528 | I -175 |
| I 1974 | I 1304 | I 1807 | I -503 | I 2086 | I 2554 | I -468 |
| I 1975 | I 1249 | I 1769 | I -519 | I 2158 | I 2480 | I -322 |
| I 1976 | I 1515 | I 1631 | I -116 | I 2389 | I 2250 | I 140 |
| I 1977 | I 1726 | I 1538 | I 188 | I 2558 | I 2067 | I 490 |
| I 1978 | I 1868 | I 1801 | I 68 | I 2911 | I 2534 | I 376 |
| I 1979 | I 2022 | I 1981 | I 41 | I 3208 | I 2784 | I 424 |
| I 1980 | I 2071 | I 1581 | I 490 | I 3043 | I 2938 | I 106 |
| I 1981 | I 2388 | I 1995 | I 393 | I 4072 | I 3132 | I 940 |
| I 1982 | I 2589 | I 1808 | I 781 | I 3900 | I 3030 | I 869 |
| I 1983 | I 2939 | I 1986 | I 953 | I 4379 | I 2948 | I 1431 |
| I Gesamt | I 21153 | I 19582 | I 1570 | I 33055 | I 29245 | I 3811 |

(*) Zu den Berechnungsweisen vergleiche die gesonderten Erläuterungen

Gewerbemeldungen Stadt Oberhausen 1973 - 1983

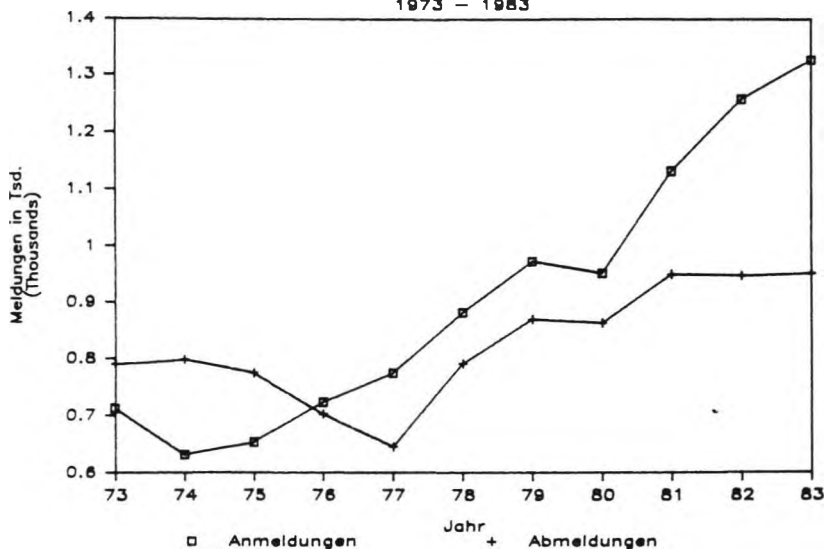

Saldo der Gewerbemeldungen Stadt Oberhausen

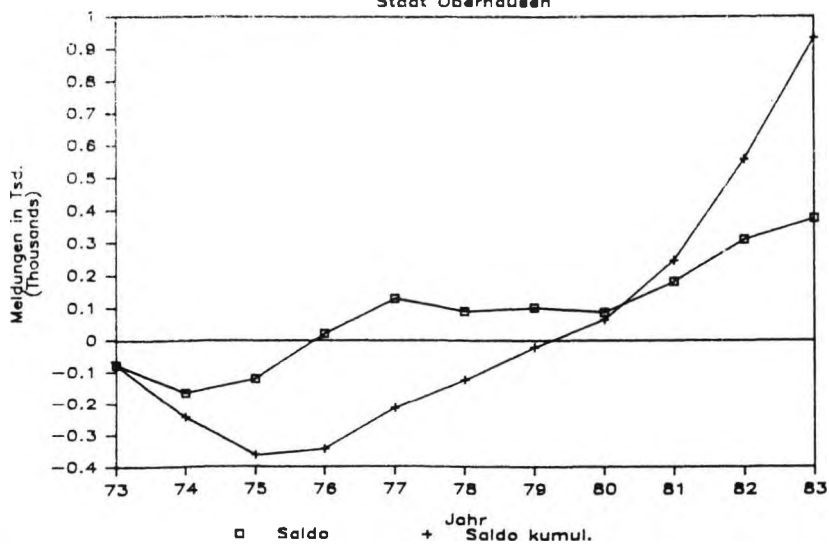

Arbeitsplatzeffekte der Neugründungen

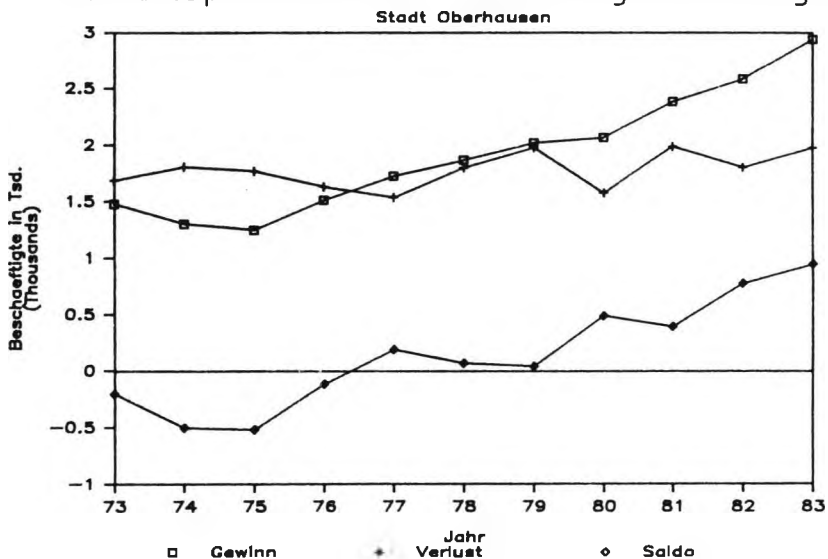

Meldesalden und Arbeitsplatzeffekte

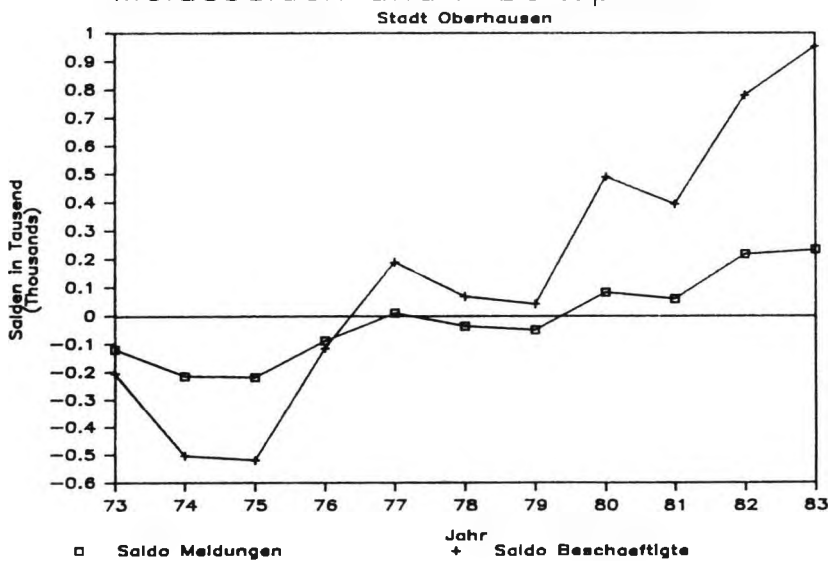

Anmelde – Index

Basisjahr 1975

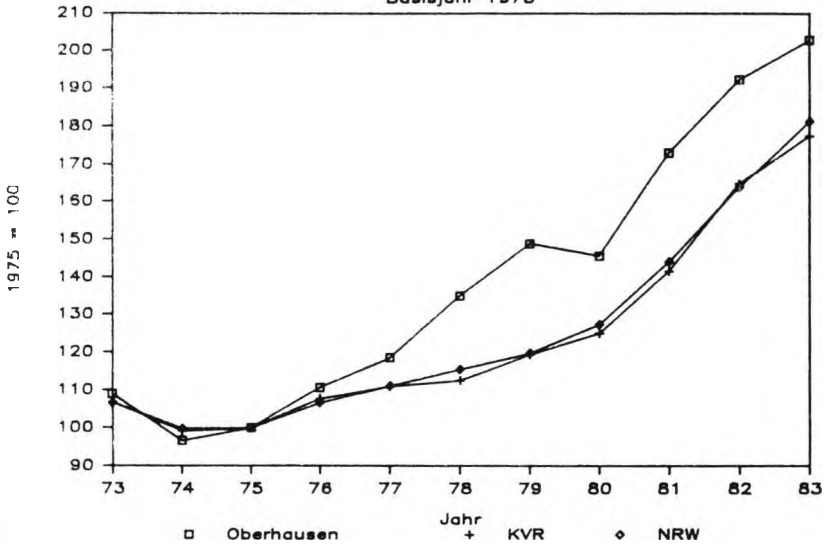

Abmelde – Index

Basisjahr 1975

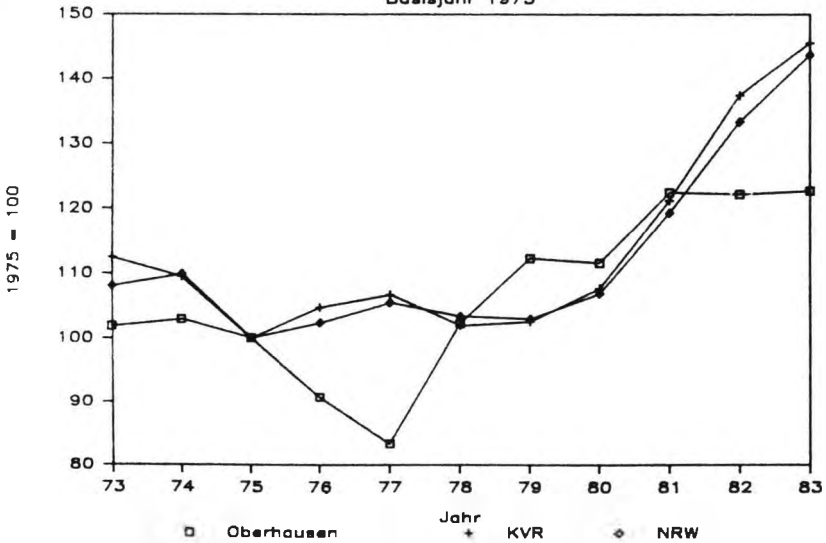

Struktur der Gewerbeanmeldungen

Im Durchschnitt 1973 - 1983

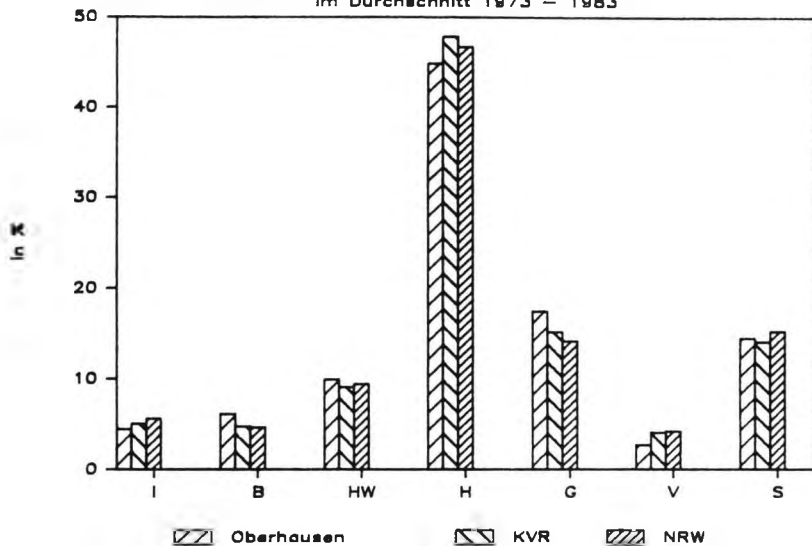

Struktur der Gewerbeabmeldungen

Im Durchschnitt 1973 - 1983

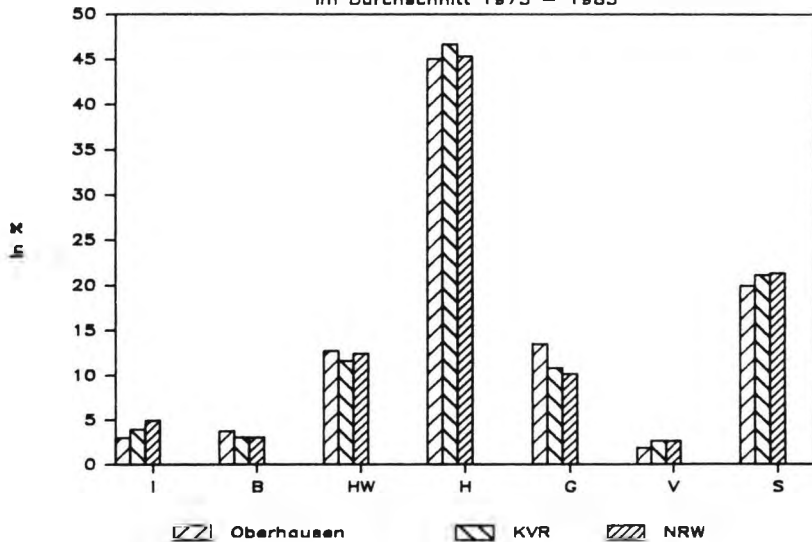

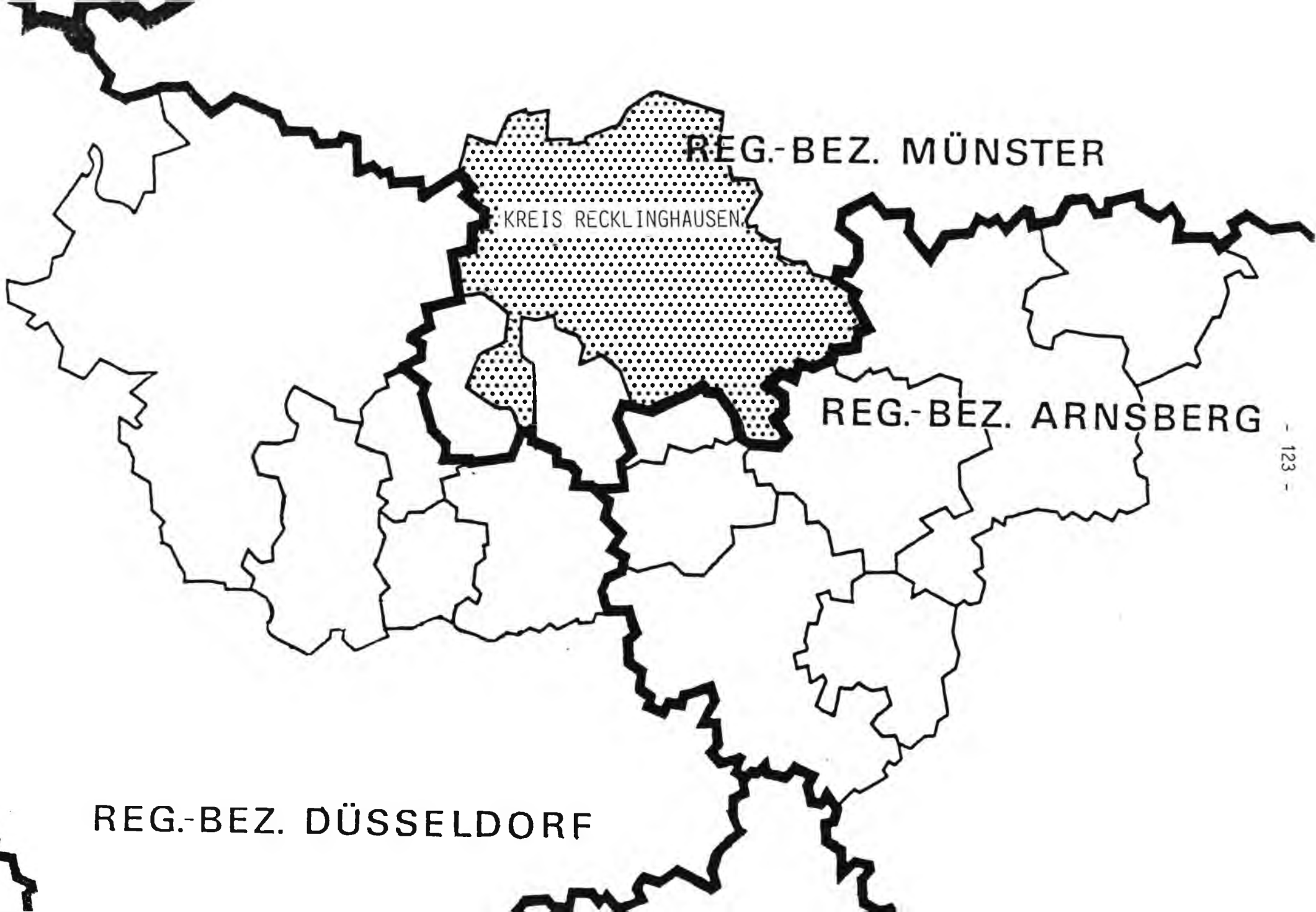

REG.-BEZ. MÜNSTER

KREIS RECKLINGHAUSEN

REG.-BEZ. ARNSBERG

REG.-BEZ. DÜSSELDORF

I. Auswertungstabellen zu den Gewerbeanmeldungen

(1) Anmeldungen absolut

| I | I | I | I | I | I | I | I | I | I | I | I |
|---|--------|---|-------|---|--------|------|--------|--------|-------|-------|--------|
| I | Jahr | I | Summe | I | Indus. | Bau | Handw. | Handel | Gast. | Verk. | Sonst. |
| I | I | I | I | I | I | I | I | I | I | I | I |
| I | I | I | I | I | I | I | I | I | I | I | I |
| I | 1973 | I | 2266 | I | 120 | 105 | 256 | 1153 | 386 | 60 | 186 |
| I | 1974 | I | 2129 | I | 131 | 82 | 220 | 1075 | 389 | 70 | 162 |
| I | 1975 | I | 2083 | I | 101 | 88 | 202 | 1065 | 381 | 61 | 185 |
| I | 1976 | I | 2375 | I | 136 | 112 | 247 | 1175 | 415 | 77 | 213 |
| I | 1977 | I | 2777 | I | 142 | 138 | 263 | 1376 | 488 | 91 | 279 |
| I | 1978 | I | 2537 | I | 136 | 123 | 297 | 1253 | 417 | 79 | 232 |
| I | 1979 | I | 2860 | I | 190 | 164 | 289 | 1355 | 427 | 111 | 324 |
| I | 1980 | I | 2870 | I | 204 | 196 | 247 | 1235 | 446 | 101 | 441 |
| I | 1981 | I | 3386 | I | 185 | 178 | 312 | 1589 | 453 | 124 | 545 |
| I | 1982 | I | 3915 | I | 138 | 147 | 365 | 1958 | 513 | 102 | 692 |
| I | 1983 | I | 4131 | I | 137 | 158 | 400 | 2012 | 514 | 137 | 773 |
| I | I | I | I | I | I | I | I | I | I | I | I |
| I | Summe | I | 31329 | I | 1620 | 1491 | 3098 | 15246 | 4829 | 1013 | 4032 |
| I | Ø73/83 | I | 2848 | I | 147 | 136 | 282 | 1386 | 439 | 92 | 367 |
| I | Ø75/83 | I | 2993 | I | 152 | 145 | 291 | 1446 | 450 | 98 | 409 |

(2) Anmeldestruktur in Prozent

| I | I | I | I | I | I | I | I | I | I | I | I |
|---|--------|---|-------|---|--------|-----|--------|--------|-------|-------|--------|
| I | Jahr | I | Summe | I | Indus. | Bau | Handw. | Handel | Gast. | Verk. | Sonst. |
| I | I | I | I | I | I | I | I | I | I | I | I |
| I | I | I | I | I | I | I | I | I | I | I | I |
| I | 1973 | I | 100,0 | I | 5,3 | 4,6 | 11,3 | 50,9 | 17,0 | 2,6 | 8,2 |
| I | 1974 | I | 100,0 | I | 6,2 | 3,9 | 10,3 | 50,5 | 18,3 | 3,3 | 7,6 |
| I | 1975 | I | 100,0 | I | 4,8 | 4,2 | 9,7 | 51,1 | 18,3 | 2,9 | 8,9 |
| I | 1976 | I | 100,0 | I | 5,7 | 4,7 | 10,4 | 49,5 | 17,5 | 3,2 | 9,0 |
| I | 1977 | I | 100,0 | I | 5,1 | 5,0 | 9,5 | 49,5 | 17,6 | 3,3 | 10,0 |
| I | 1978 | I | 100,0 | I | 5,4 | 4,8 | 11,7 | 49,4 | 16,4 | 3,1 | 9,1 |
| I | 1979 | I | 100,0 | I | 6,6 | 5,7 | 10,1 | 47,4 | 14,9 | 3,9 | 11,3 |
| I | 1980 | I | 100,0 | I | 7,1 | 6,8 | 8,6 | 43,0 | 15,5 | 3,5 | 15,4 |
| I | 1981 | I | 100,0 | I | 5,5 | 5,3 | 9,2 | 46,9 | 13,4 | 3,7 | 16,1 |
| I | 1982 | I | 100,0 | I | 3,5 | 3,8 | 9,3 | 50,0 | 13,1 | 2,6 | 17,7 |
| I | 1983 | I | 100,0 | I | 3,3 | 3,8 | 9,7 | 48,7 | 12,4 | 3,3 | 18,7 |
| I | I | I | I | I | I | I | I | I | I | I | I |
| I | Ø73/83 | I | 100,0 | I | 5,2 | 4,8 | 9,9 | 48,7 | 15,4 | 3,2 | 12,9 |

II. Auswertungstabellen zu den Gewerbeabmeldungen

(1) Abmeldungen absolut

| I | I | I | I | I | I | I | I | I | I | I | I |
|---|--------|---|-------|---|--------|-----|--------|--------|-------|-------|--------|
| I | Jahr | I | Summe | I | Indus. | Bau | Handw. | Handel | Gast. | Verk. | Sonst. |
| I | I | I | I | I | I | I | I | I | I | I | I |
| I | I | I | I | I | I | I | I | I | I | I | I |
| I | 1973 | I | 2271 | I | 95 | 90 | 298 | 1167 | 371 | 69 | 181 |
| I | 1974 | I | 2252 | I | 112 | 93 | 253 | 1152 | 401 | 64 | 177 |
| I | 1975 | I | 2072 | I | 104 | 97 | 252 | 1030 | 374 | 65 | 150 |
| I | 1976 | I | 2487 | I | 93 | 100 | 263 | 1322 | 420 | 81 | 208 |
| I | 1977 | I | 2512 | I | 100 | 119 | 272 | 1246 | 470 | 84 | 221 |
| I | 1978 | I | 2353 | I | 92 | 112 | 282 | 1194 | 407 | 74 | 192 |
| I | 1979 | I | 2357 | I | 99 | 123 | 281 | 1122 | 464 | 74 | 194 |
| I | 1980 | I | 2385 | I | 84 | 113 | 284 | 993 | 303 | 60 | 548 |
| I | 1981 | I | 3084 | I | 67 | 0 | 472 | 1072 | 0 | 0 | 1473 |
| I | 1982 | I | 3044 | I | 118 | 0 | 394 | 1389 | 0 | 0 | 1143 |
| I | 1983 | I | 3444 | I | 134 | 0 | 346 | 1680 | 0 | 0 | 1284 |
| I | I | I | I | I | I | I | I | I | I | I | I |
| I | Summe | I | 28261 | I | 1098 | 847 | 3397 | 13367 | 3210 | 571 | 5771 |
| I | Ø73/83 | I | 2569 | I | 100 | 77 | 309 | 1215 | 292 | 52 | 525 |
| I | Ø75/83 | I | 2638 | I | 99 | 74 | 316 | 1228 | 271 | 49 | 601 |

(2) Abmeldestruktur in Prozent

| I | I | I | I | I | I | I | I | I | I | I | I |
|---|--------|---|-------|---|--------|-----|--------|--------|-------|-------|--------|
| I | Jahr | I | Summe | I | Indus. | Bau | Handw. | Handel | Gast. | Verk. | Sonst. |
| I | I | I | I | I | I | I | I | I | I | I | I |
| I | I | I | I | I | I | I | I | I | I | I | I |
| I | 1973 | I | 100.0 | I | 4.2 | 4.0 | 13.1 | 51.4 | 16.3 | 3.0 | 8.0 |
| I | 1974 | I | 100.0 | I | 5.0 | 4.1 | 11.2 | 51.2 | 17.8 | 2.8 | 7.9 |
| I | 1975 | I | 100.0 | I | 5.0 | 4.7 | 12.2 | 49.7 | 18.1 | 3.1 | 7.2 |
| I | 1976 | I | 100.0 | I | 3.7 | 4.0 | 10.6 | 53.2 | 16.9 | 3.3 | 8.4 |
| I | 1977 | I | 100.0 | I | 4.0 | 4.7 | 10.8 | 49.6 | 18.7 | 3.3 | 8.8 |
| I | 1978 | I | 100.0 | I | 3.9 | 4.8 | 12.0 | 50.7 | 17.3 | 3.1 | 8.2 |
| I | 1979 | I | 100.0 | I | 4.2 | 5.2 | 11.9 | 47.6 | 19.7 | 3.1 | 8.2 |
| I | 1980 | I | 100.0 | I | 3.5 | 4.7 | 11.9 | 41.6 | 12.7 | 2.5 | 23.0 |
| I | 1981 | I | 100.0 | I | 2.2 | 0.0 | 15.3 | 34.8 | 0.0 | 0.0 | 47.8 |
| I | 1982 | I | 100.0 | I | 3.9 | 0.0 | 12.9 | 45.6 | 0.0 | 0.0 | 37.5 |
| I | 1983 | I | 100.0 | I | 3.9 | 0.0 | 10.0 | 48.8 | 0.0 | 0.0 | 37.3 |
| I | I | I | I | I | I | I | I | I | I | I | I |
| I | Ø73/83 | I | 100.0 | I | 3.9 | 3.0 | 12.0 | 47.3 | 11.4 | 2.0 | 20.4 |

II. Auswertungstabellen zu den Gewerbeabmeldungen (Forts.)

(3) Abmeldeveränderungen relativ im Vergleich zum Vorjahr

| I | I | I | I | I | I | I | I | I | I | I | I |
|---|------|---|-------|---|--------|--------|--------|--------|--------|--------|--------|
| I | Jahr | I | Summe | I | Indus. | Bau | Handw. | Handel | Gast. | Verk. | Sonst. |
| I | I | I | I | I | I | I | I | I | I | I | I |
| I | 1974 | I | -0.8 | I | 17.9 | 3.3 | -15.1 | -1.3 | 8.1 | -7.2 | -2.2 |
| I | 1975 | I | -8.0 | I | -7.1 | 4.3 | -0.4 | -10.6 | -6.7 | 1.6 | -15.3 |
| I | 1976 | I | 20.0 | I | -10.6 | 3.1 | 4.4 | 28.3 | 12.3 | 24.6 | 38.7 |
| I | 1977 | I | 1.0 | I | 7.5 | 19.0 | 3.4 | -5.7 | 11.9 | 3.7 | 6.3 |
| I | 1978 | I | -6.3 | I | -8.0 | -5.9 | 3.7 | -4.2 | -13.4 | -11.9 | -13.1 |
| I | 1979 | I | 0.2 | I | 7.6 | 9.8 | -0.4 | -6.0 | 14.0 | 0.0 | 1.0 |
| I | 1980 | I | 1.2 | I | -15.2 | -8.1 | 1.1 | -11.5 | -34.7 | -18.9 | 182.5 |
| I | 1981 | I | 29.3 | I | -20.2 | -100.0 | 66.2 | 8.0 | -100.0 | -100.0 | 168.8 |
| I | 1982 | I | -1.3 | I | 76.1 | * | -16.5 | 29.6 | * | * | -22.4 |
| I | 1983 | I | 13.1 | I | 13.6 | * | -12.2 | 21.0 | * | * | 12.3 |
| I | I | I | I | I | I | I | I | I | I | I | I |
| I | ø | I | 4.4 | I | 5.6 | -6.8 | 3.1 | 4.3 | -9.9 | -9.8 | 32.4 |

(4) Abmeldeveränderungen relativ zum Basisjahr 1975

| I | I | I | I | I | I | I | I | I | I | I | I |
|---|------|---|-------|---|--------|-------|--------|--------|-------|-------|--------|
| I | Jahr | I | Summe | I | Indus. | Bau | Handw. | Handel | Gast. | Verk. | Sonst. |
| I | I | I | I | I | I | I | I | I | I | I | I |
| I | 1973 | I | 109.6 | I | 91.3 | 92.8 | 118.3 | 113.3 | 99.2 | 106.2 | 120.7 |
| I | 1974 | I | 108.7 | I | 107.7 | 95.9 | 100.4 | 111.8 | 107.2 | 98.5 | 118.0 |
| I | 1975 | I | 100.0 | I | 100.0 | 100.0 | 100.0 | 100.0 | 100.0 | 100.0 | 100.0 |
| I | 1976 | I | 120.0 | I | 89.4 | 103.1 | 104.4 | 128.3 | 112.3 | 124.6 | 138.7 |
| I | 1977 | I | 121.2 | I | 96.2 | 122.7 | 107.9 | 121.0 | 125.7 | 129.2 | 147.3 |
| I | 1978 | I | 113.6 | I | 88.5 | 115.5 | 111.9 | 115.9 | 108.8 | 113.8 | 128.0 |
| I | 1979 | I | 113.8 | I | 95.2 | 126.8 | 111.5 | 108.9 | 124.1 | 113.8 | 129.3 |
| I | 1980 | I | 115.1 | I | 80.8 | 116.5 | 112.7 | 96.4 | 81.0 | 92.3 | 365.3 |
| I | 1981 | I | 148.8 | I | 64.4 | 0.0 | 187.3 | 104.1 | 0.0 | 0.0 | 982.0 |
| I | 1982 | I | 146.9 | I | 113.5 | 0.0 | 156.3 | 134.9 | 0.0 | 0.0 | 762.0 |
| I | 1983 | I | 166.2 | I | 128.8 | 0.0 | 137.3 | 163.1 | 0.0 | 0.0 | 856.0 |
| I | I | I | I | I | I | I | I | I | I | I | I |

Gewerbemeldungen Kreis Recklinghausen

1973 - 1983

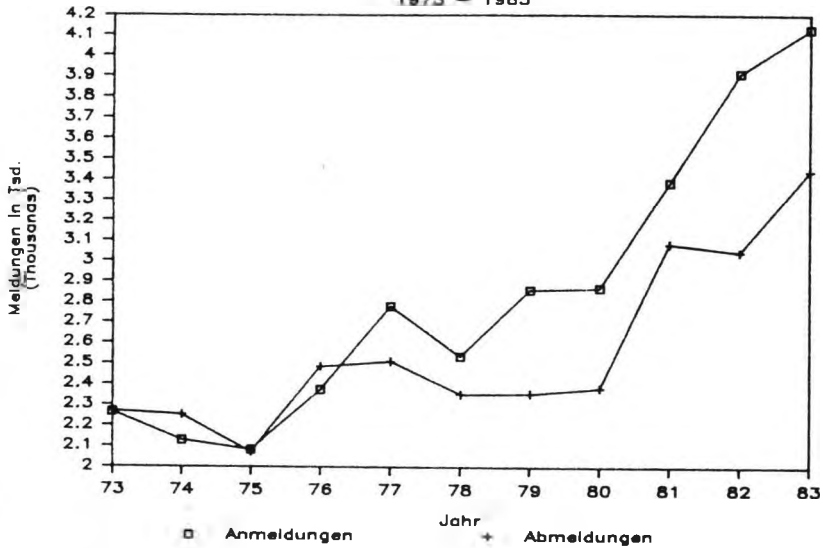

Saldo der Gewerbemeldungen

Kreis Recklinghausen

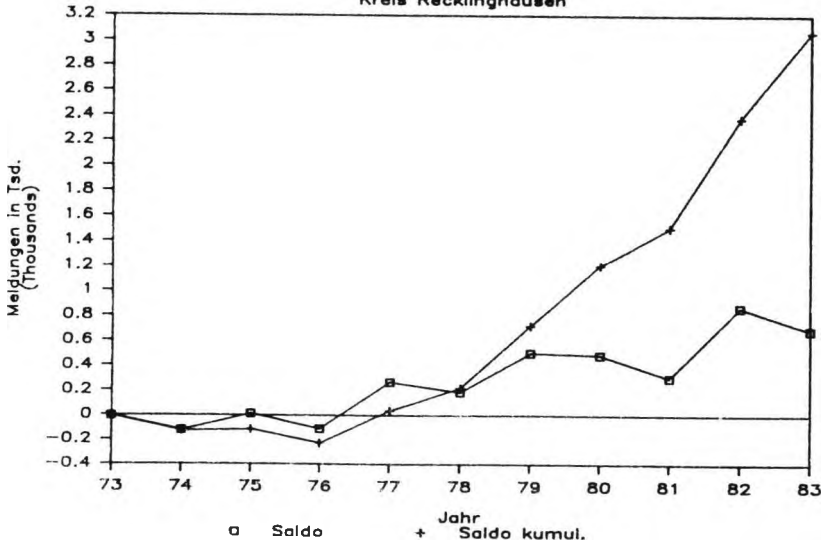

Arbeitsplatzeffekte der Neugründungen

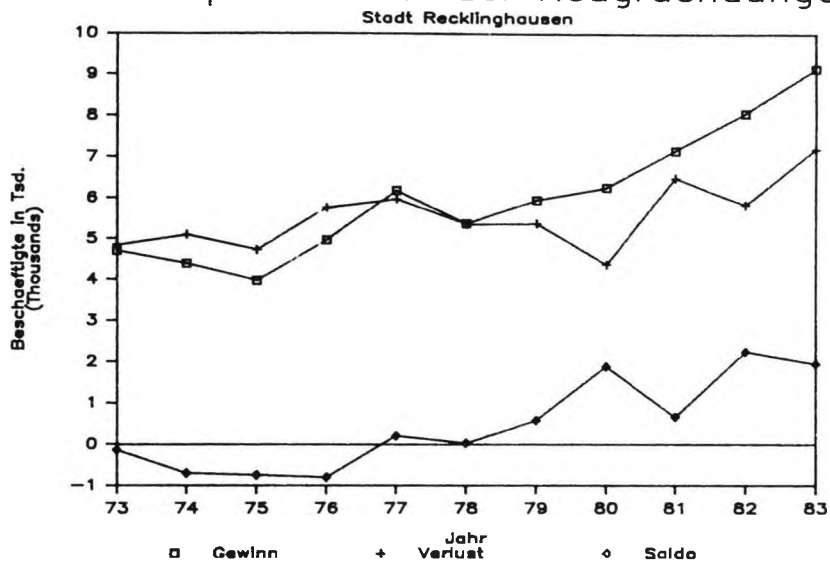

Meldesalden und Arbeitsplatzeffekte

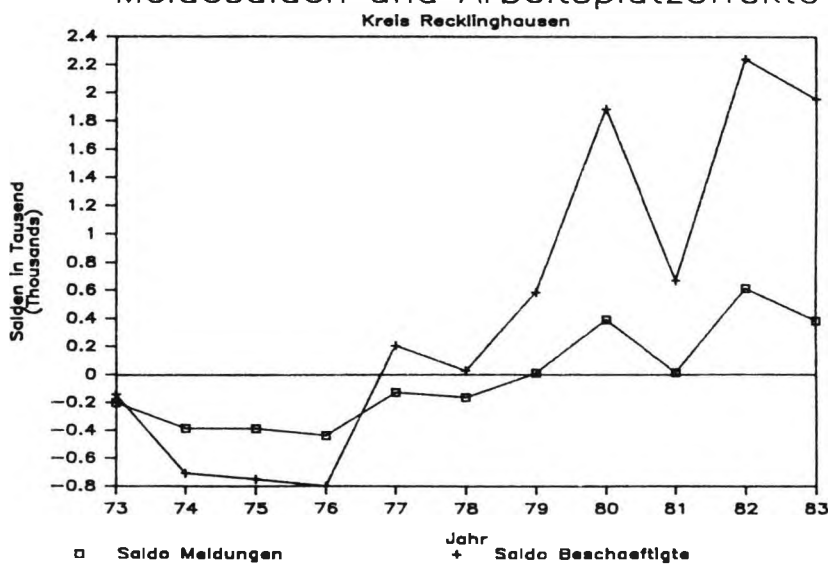

Anmelde – Index

Basisjahr 1975

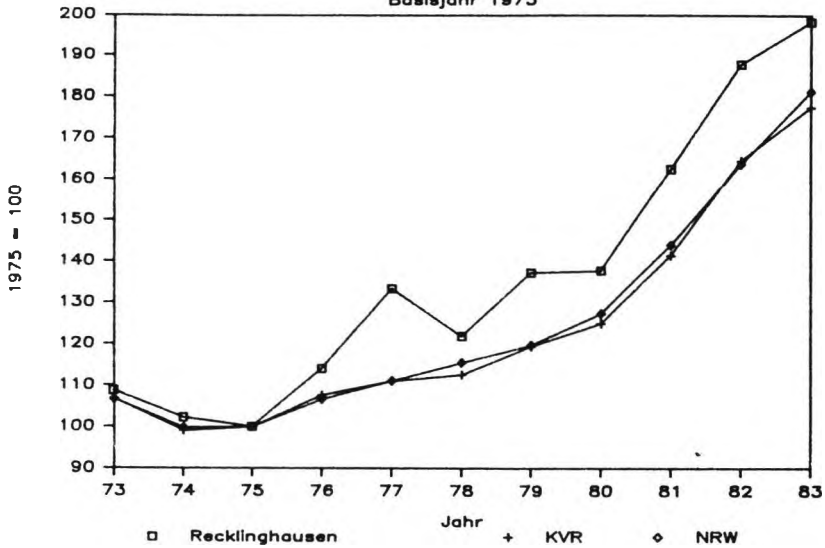

Abmelde – Index

Basisjahr 1975

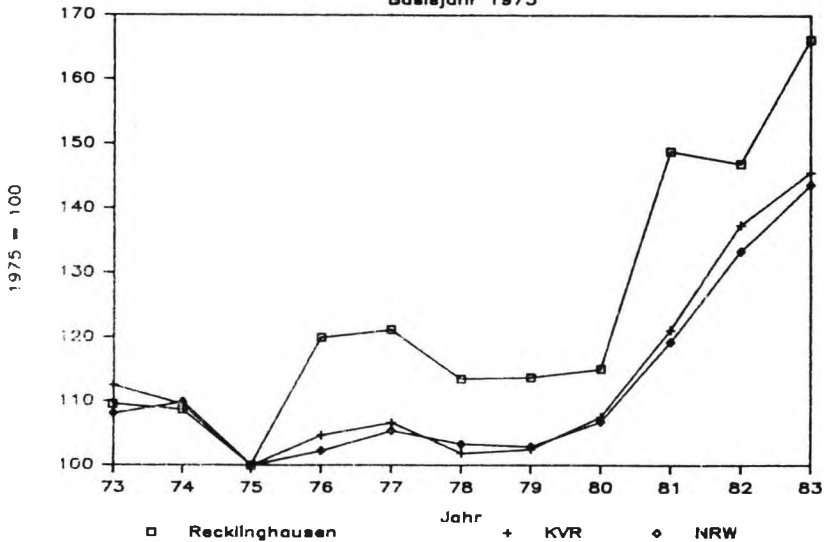

Struktur der Gewerbebeanmeldungen

Im Durchschnitt 1973 - 1983

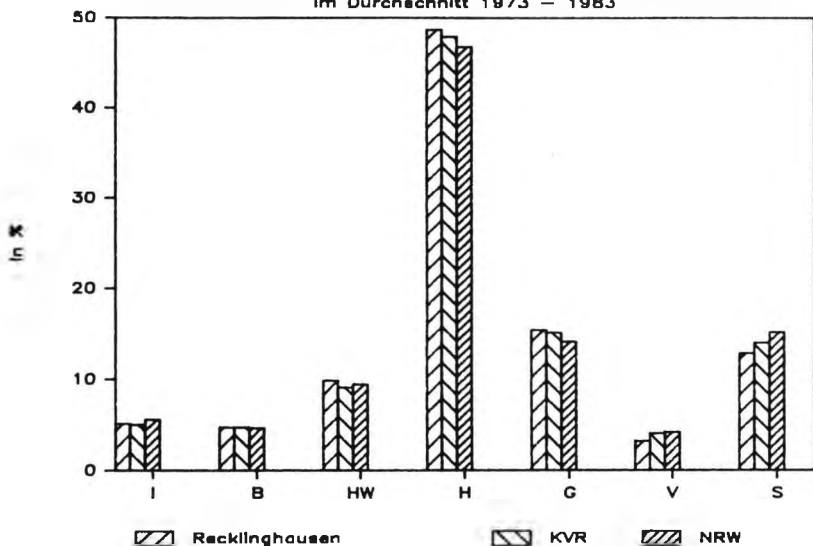

Struktur der Gewerbebeanmeldungen

Im Durchschnitt 1973 - 1983

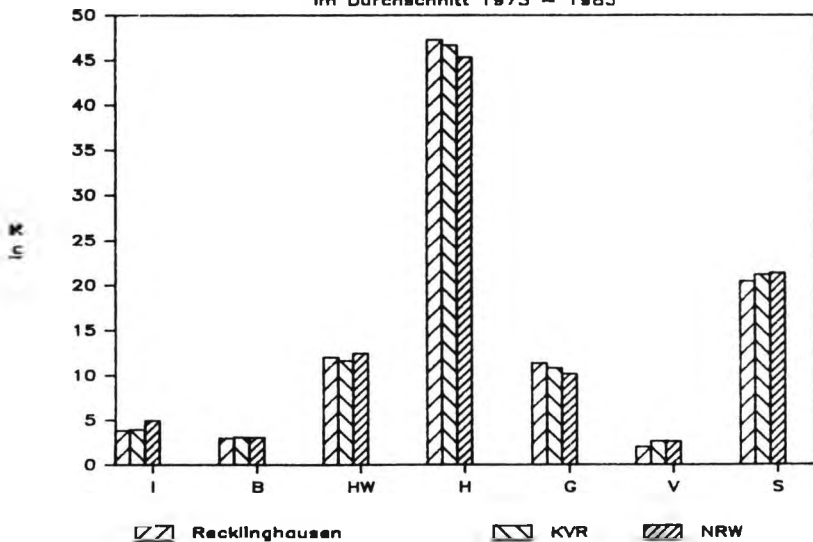

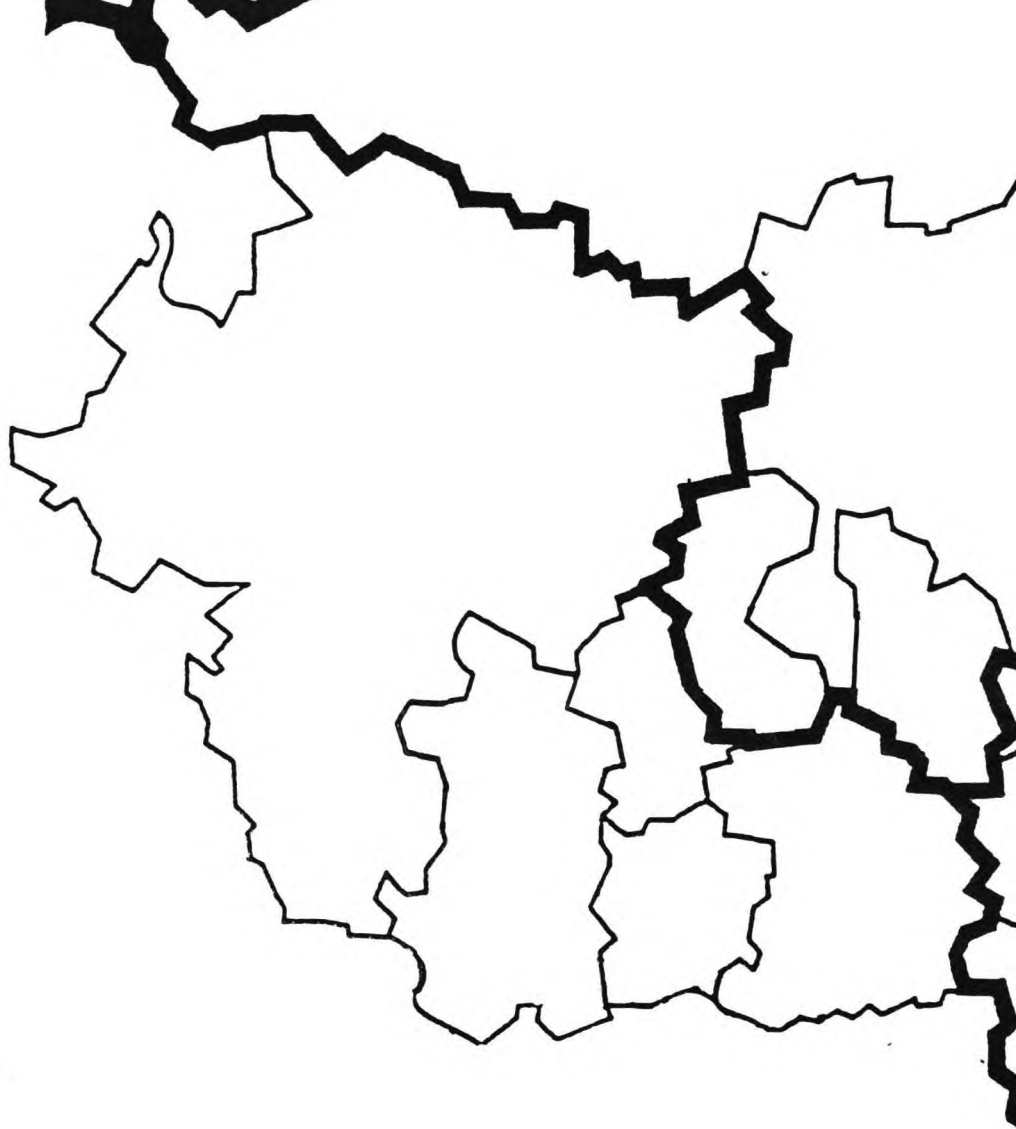

REG.-BEZ. DÜSSELDORF

REG.-BEZ. MÜNSTER

KREIS UNNA

REG.-BEZ. ARNSBERG

I. Auswertungstabellen zu den Gewerbeanmeldungen

(1) Anmeldungen absolut

| I | I | I | I | I | I | I | I | I | I | I | |
|---|--------|---|-------|---|--------|-----|--------|--------|-------------|--------|------|
| I | Jahr | I | Summe | I | Indus. | Bau | Handw. | Handel | Gast. Verk. | Sonst. | |
| I | I | I | I | I | I | I | I | I | I | I | |
| I | I | I | I | I | I | I | I | I | I | I | |
| I | 1973 | I | 1082 | I | 37 | 22 | 116 | 575 | 209 | 38 | 85 |
| I | 1974 | I | 1122 | I | 41 | 44 | 109 | 575 | 217 | 27 | 109 |
| I | 1975 | I | 1276 | I | 40 | 37 | 122 | 706 | 224 | 38 | 109 |
| I | 1976 | I | 1327 | I | 35 | 44 | 158 | 736 | 212 | 35 | 107 |
| I | 1977 | I | 1312 | I | 48 | 50 | 131 | 692 | 218 | 49 | 124 |
| I | 1978 | I | 1535 | I | 68 | 73 | 172 | 797 | 243 | 47 | 135 |
| I | 1979 | I | 1466 | I | 59 | 60 | 127 | 746 | 225 | 55 | 194 |
| I | 1980 | I | 1624 | I | 60 | 95 | 162 | 764 | 240 | 88 | 215 |
| I | 1981 | I | 1881 | I | 74 | 94 | 169 | 980 | 221 | 77 | 266 |
| I | 1982 | I | 2243 | I | 73 | 61 | 182 | 1169 | 268 | 61 | 429 |
| I | 1983 | I | 2430 | I | 61 | 89 | 197 | 1273 | 288 | 76 | 446 |
| I | I | I | I | I | I | I | I | I | I | I | |
| I | Summe | I | 17298 | I | 596 | 669 | 1645 | 9013 | 2565 | 591 | 2219 |
| I | Ø73/83 | I | 1573 | I | 54 | 61 | 150 | 819 | 233 | 54 | 202 |
| I | Ø75/83 | I | 1677 | I | 58 | 67 | 158 | 874 | 238 | 58 | 225 |

(2) Anmeldestruktur in Prozent

| I | I | I | I | I | I | I | I | I | I | I | |
|---|--------|---|-------|---|--------|-----|--------|--------|-------------|--------|------|
| I | Jahr | I | Summe | I | Indus. | Bau | Handw. | Handel | Gast. Verk. | Sonst. | |
| I | I | I | I | I | I | I | I | I | I | I | |
| I | I | I | I | I | I | I | I | I | I | I | |
| I | 1973 | I | 100.0 | I | 3.4 | 2.0 | 10.7 | 53.1 | 19.3 | 3.5 | 7.9 |
| I | 1974 | I | 100.0 | I | 3.7 | 3.9 | 9.7 | 51.2 | 19.3 | 2.4 | 9.7 |
| I | 1975 | I | 100.0 | I | 3.1 | 2.9 | 9.6 | 55.3 | 17.6 | 3.0 | 8.5 |
| I | 1976 | I | 100.0 | I | 2.6 | 3.3 | 11.9 | 55.5 | 16.0 | 2.6 | 8.1 |
| I | 1977 | I | 100.0 | I | 3.7 | 3.8 | 10.0 | 52.7 | 16.6 | 3.7 | 9.5 |
| I | 1978 | I | 100.0 | I | 4.4 | 4.8 | 11.2 | 51.9 | 15.8 | 3.1 | 8.8 |
| I | 1979 | I | 100.0 | I | 4.0 | 4.1 | 8.7 | 50.9 | 15.3 | 3.8 | 13.2 |
| I | 1980 | I | 100.0 | I | 3.7 | 5.8 | 10.0 | 47.0 | 14.8 | 5.4 | 13.2 |
| I | 1981 | I | 100.0 | I | 3.9 | 5.0 | 9.0 | 52.1 | 11.7 | 4.1 | 14.1 |
| I | 1982 | I | 100.0 | I | 3.3 | 2.7 | 8.1 | 52.1 | 11.9 | 2.7 | 19.1 |
| I | 1983 | I | 100.0 | I | 2.5 | 3.7 | 8.1 | 52.4 | 11.9 | 3.1 | 18.4 |
| I | I | I | I | I | I | I | I | I | I | I | |
| I | Ø73/83 | I | 100.0 | I | 3.4 | 3.9 | 9.5 | 52.1 | 14.8 | 3.4 | 12.8 |

II. Auswertungstabellen zu den Gewerbeabmeldungen

(1) Abmeldungen absolut

| I | I | I | I | I | I | I | I | I | I | I | |
|---|--------|---|-------|---|--------|-----|--------|--------|-------|-------|--------|
| I | Jahr | I | Summe | I | Indus. | Bau | Handw. | Handel | Gast. | Verk. | Sonst. |
| I | I | I | I | I | I | I | I | I | I | I | I |
| I | I | I | I | I | I | I | I | I | I | I | I |
| I | 1973 | I | 1092 | I | 30 | 39 | 134 | 576 | 207 | 32 | 74 |
| I | 1974 | I | 1117 | I | 32 | 44 | 140 | 578 | 204 | 41 | 78 |
| I | 1975 | I | 1260 | I | 55 | 48 | 140 | 657 | 225 | 43 | 92 |
| I | 1976 | I | 1140 | I | 44 | 35 | 144 | 586 | 203 | 43 | 85 |
| I | 1977 | I | 1209 | I | 41 | 48 | 151 | 599 | 220 | 48 | 102 |
| I | 1978 | I | 1176 | I | 39 | 41 | 138 | 608 | 228 | 31 | 91 |
| I | 1979 | I | 1178 | I | 36 | 47 | 130 | 600 | 230 | 41 | 94 |
| I | 1980 | I | 1295 | I | 36 | 37 | 155 | 620 | 172 | 38 | 237 |
| I | 1981 | I | 1504 | I | 26 | 0 | 232 | 537 | 0 | 0 | 709 |
| I | 1982 | I | 1763 | I | 41 | 0 | 191 | 806 | 0 | 0 | 725 |
| I | 1983 | I | 1836 | I | 46 | 0 | 186 | 905 | 0 | 0 | 699 |
| I | I | I | I | I | I | I | I | I | I | I | I |
| I | Summe | I | 14570 | I | 426 | 339 | 1741 | 7072 | 1689 | 317 | 2986 |
| I | Ø73/83 | I | 1325 | I | 39 | 31 | 158 | 643 | 154 | 29 | 271 |
| I | Ø75/83 | I | 1373 | I | 40 | 28 | 163 | 658 | 142 | 27 | 315 |

(2) Abmeldestruktur in Prozent

| I | I | I | I | I | I | I | I | I | I | I | |
|---|--------|---|-------|---|--------|-----|--------|--------|-------|-------|--------|
| I | Jahr | I | Summe | I | Indus. | Bau | Handw. | Handel | Gast. | Verk. | Sonst. |
| I | I | I | I | I | I | I | I | I | I | I | I |
| I | I | I | I | I | I | I | I | I | I | I | I |
| I | 1973 | I | 100.0 | I | 2.7 | 3.6 | 12.3 | 52.7 | 19.0 | 2.9 | 6.8 |
| I | 1974 | I | 100.0 | I | 2.9 | 3.9 | 12.5 | 51.7 | 18.3 | 3.7 | 7.0 |
| I | 1975 | I | 100.0 | I | 4.4 | 3.8 | 11.1 | 52.1 | 17.9 | 3.4 | 7.3 |
| I | 1976 | I | 100.0 | I | 3.9 | 3.1 | 12.6 | 51.4 | 17.8 | 3.8 | 7.5 |
| I | 1977 | I | 100.0 | I | 3.4 | 4.0 | 12.5 | 49.5 | 18.2 | 4.0 | 8.4 |
| I | 1978 | I | 100.0 | I | 3.3 | 3.5 | 11.7 | 51.7 | 19.4 | 2.6 | 7.7 |
| I | 1979 | I | 100.0 | I | 3.1 | 4.0 | 11.0 | 50.9 | 19.5 | 3.5 | 8.0 |
| I | 1980 | I | 100.0 | I | 2.8 | 2.9 | 12.0 | 47.9 | 13.3 | 2.9 | 18.3 |
| I | 1981 | I | 100.0 | I | 1.7 | 0.0 | 15.4 | 35.7 | 0.0 | 0.0 | 47.1 |
| I | 1982 | I | 100.0 | I | 2.3 | 0.0 | 10.8 | 45.7 | 0.0 | 0.0 | 41.1 |
| I | 1983 | I | 100.0 | I | 2.5 | 0.0 | 10.1 | 49.3 | 0.0 | 0.0 | 38.1 |
| I | I | I | I | I | I | I | I | I | I | I | I |
| I | Ø73/83 | I | 100.0 | I | 2.9 | 2.3 | 11.9 | 48.5 | 11.6 | 2.2 | 20.5 |

I. Auswertungstabellen zu den Gewerbeanmeldungen (Forts.)

(3) Anmeldeveränderungen relativ im Vergleich zum Vorjahr

| I | I | I | I | I | I | I | I | I | I | I | I |
|---|------|---|-------|---|--------|-------|--------|--------|-------------|--------|------|
| I | Jahr | I | Summe | I | Indus. | Bau | Handw. | Handel | Gast. Verk. | Sonst. | I |
| I | I | I | I | I | I | I | I | I | I | I | I |
| I | 1974 | I | 3.7 | I | 10.8 | 100.0 | -6.0 | 0.0 | 3.8 | -28.9 | 28.2 |
| I | 1975 | I | 13.7 | I | -2.4 | -15.9 | 11.9 | 22.8 | 3.2 | 40.7 | 0.0 |
| I | 1976 | I | 4.0 | I | -12.5 | 18.9 | 29.5 | 4.2 | -5.4 | -7.9 | -1.8 |
| I | 1977 | I | -1.1 | I | 37.1 | 13.6 | -17.1 | -6.0 | 2.8 | 40.0 | 15.9 |
| I | 1978 | I | 17.0 | I | 41.7 | 46.0 | 31.3 | 15.2 | 11.5 | -4.1 | 8.9 |
| I | 1979 | I | -4.5 | I | -13.2 | -17.8 | -26.2 | -6.4 | -7.4 | 17.0 | 43.7 |
| I | 1980 | I | 10.8 | I | 1.7 | 58.3 | 27.6 | 2.4 | 6.7 | 60.0 | 10.8 |
| I | 1981 | I | 15.8 | I | 23.3 | -1.1 | 4.3 | 28.3 | -7.9 | -12.5 | 23.7 |
| I | 1982 | I | 19.2 | I | -1.4 | -35.1 | 7.7 | 19.3 | 21.3 | -20.8 | 61.3 |
| I | 1983 | I | 8.3 | I | -16.4 | 45.9 | 8.2 | 8.9 | 7.5 | 24.6 | 4.0 |
| I | ∅ | I | 7.9 | I | 6.2 | 19.4 | 6.5 | 8.1 | 3.3 | 9.8 | 17.7 |

(4) Anmeldeveränderungen relativ zum Basisjahr 1975

| I | I | I | I | I | I | I | I | I | I | I | I |
|---|------|---|-------|---|--------|-------|--------|--------|-------------|--------|-------|
| I | Jahr | I | Summe | I | Indus. | Bau | Handw. | Handel | Gast. Verk. | Sonst. | I |
| I | I | I | I | I | I | I | I | I | I | I | I |
| I | 1973 | I | 84.8 | I | 92.5 | 59.5 | 95.1 | 81.4 | 93.3 | 100.0 | 78.0 |
| I | 1974 | I | 87.9 | I | 102.5 | 118.9 | 89.3 | 81.4 | 96.9 | 71.1 | 100.0 |
| I | 1975 | I | 100.0 | I | 100.0 | 100.0 | 100.0 | 100.0 | 100.0 | 100.0 | 100.0 |
| I | 1976 | I | 104.0 | I | 87.5 | 118.9 | 129.5 | 104.2 | 94.6 | 92.1 | 98.2 |
| I | 1977 | I | 102.8 | I | 120.0 | 135.1 | 107.4 | 98.0 | 97.3 | 128.9 | 113.8 |
| I | 1978 | I | 120.3 | I | 170.0 | 197.3 | 141.0 | 112.9 | 108.5 | 123.7 | 123.9 |
| I | 1979 | I | 114.9 | I | 147.5 | 162.2 | 104.1 | 105.7 | 100.4 | 144.7 | 178.0 |
| I | 1980 | I | 127.3 | I | 150.0 | 256.8 | 132.8 | 108.2 | 107.1 | 231.6 | 197.2 |
| I | 1981 | I | 147.4 | I | 185.0 | 254.1 | 138.5 | 138.8 | 98.7 | 202.6 | 244.0 |
| I | 1982 | I | 175.8 | I | 182.5 | 164.9 | 149.2 | 165.6 | 119.6 | 160.5 | 393.6 |
| I | 1983 | I | 190.4 | I | 152.5 | 240.5 | 161.5 | 180.3 | 128.6 | 200.0 | 409.2 |

II. Auswertungstabellen zu den Gewerbeabmeldungen (Forts.)

(3) Abmeldeveränderungen relativ im Vergleich zum Vorjahr

| I | I | I | I | I | I | I | I | I | I | I | I |
|---|------|---|-------|---|--------|--------|--------|--------|--------|--------|--------|
| I | Jahr | I | Summe | I | Indus. | Bau | Handw. | Handel | Gast. | Verk. | Sonst. |
| I | I | I | I | I | I | I | I | I | I | I | I |
| I | I | I | I | I | I | I | I | I | I | I | I |
| I | 1974 | I | 2.3 | I | 6.7 | 12.8 | 4.5 | 0.3 | -1.4 | 28.1 | 5.4 |
| I | 1975 | I | 12.8 | I | 71.9 | 9.1 | 0.0 | 13.7 | 10.3 | 4.9 | 17.9 |
| I | 1976 | I | -9.5 | I | -20.0 | -27.1 | 2.9 | -10.8 | -9.8 | 0.0 | -7.6 |
| I | 1977 | I | 6.1 | I | -6.8 | 37.1 | 4.9 | 2.2 | 8.4 | 11.6 | 20.0 |
| I | 1978 | I | -2.7 | I | -4.9 | -14.6 | -8.6 | 1.5 | 3.6 | -35.4 | -10.8 |
| I | 1979 | I | 0.2 | I | -7.7 | 14.6 | -5.8 | -1.3 | 0.9 | 32.3 | 3.3 |
| I | 1980 | I | 9.9 | I | 0.0 | -21.3 | 19.2 | 3.3 | -25.2 | -7.3 | 152.1 |
| I | 1981 | I | 16.1 | I | -27.8 | -100.0 | 49.7 | -13.4 | -100.0 | -100.0 | 199.2 |
| I | 1982 | I | 17.2 | I | 57.7 | * | -17.7 | 50.1 | * | * | 2.3 |
| I | 1983 | I | 4.1 | I | 12.2 | * | -2.6 | 12.3 | * | * | -3.6 |
| I | I | I | I | I | I | I | I | I | I | I | I |
| I | Ø | I | 5.1 | I | 7.4 | -8.1 | 4.2 | 5.3 | -10.3 | -6.0 | 34.4 |

(4) Abmeldeveränderungen relativ zum Basisjahr 1975

| I | I | I | I | I | I | I | I | I | I | I | I |
|---|------|---|-------|---|--------|-------|--------|--------|-------|-------|--------|
| I | Jahr | I | Summe | I | Indus. | Bau | Handw. | Handel | Gast. | Verk. | Sonst. |
| I | I | I | I | I | I | I | I | I | I | I | I |
| I | I | I | I | I | I | I | I | I | I | I | I |
| I | 1973 | I | 86.7 | I | 54.5 | 81.3 | 95.7 | 87.7 | 92.0 | 74.4 | 80.4 |
| I | 1974 | I | 88.7 | I | 58.2 | 91.7 | 100.0 | 88.0 | 90.7 | 95.3 | 84.8 |
| I | 1975 | I | 100.0 | I | 100.0 | 100.0 | 100.0 | 100.0 | 100.0 | 100.0 | 100.0 |
| I | 1976 | I | 90.5 | I | 80.0 | 72.9 | 102.9 | 89.2 | 90.2 | 100.0 | 92.4 |
| I | 1977 | I | 96.0 | I | 74.5 | 100.0 | 107.9 | 91.2 | 97.8 | 111.6 | 110.9 |
| I | 1978 | I | 93.3 | I | 70.9 | 85.4 | 98.6 | 92.5 | 101.3 | 72.1 | 98.9 |
| I | 1979 | I | 93.5 | I | 65.5 | 97.9 | 92.9 | 91.3 | 102.2 | 95.3 | 102.2 |
| I | 1980 | I | 102.8 | I | 65.5 | 77.1 | 110.7 | 94.4 | 76.4 | 88.4 | 257.6 |
| I | 1981 | I | 119.4 | I | 47.3 | 0.0 | 165.7 | 81.7 | 0.0 | 0.0 | 770.7 |
| I | 1982 | I | 139.9 | I | 74.5 | 0.0 | 136.4 | 122.7 | 0.0 | 0.0 | 788.0 |
| I | 1983 | I | 145.7 | I | 83.6 | 0.0 | 132.9 | 137.7 | 0.0 | 0.0 | 759.8 |
| I | I | I | I | I | I | I | I | I | I | I | I |

(2) Saldo zw. Gewerbean- und -abmeldungen in Prozent des Gesamtsaldos

| I | I | I | I | I | I | I | I | I | I | I | I | |
|---|-------|---|--------|---|--------|--------|--------|--------|-------|--------|--------|---|
| I | Jahr | I | Summe | I | Indus. | Bau | Handw. | Handel | Gast. | Verk. | Sonst. | I |
| I | I | I | I | I | I | I | I | I | I | I | I | I |
| I | 1973 | I | -100.0 | I | 70.0 | -170.0 | -180.0 | -10.0 | 20.0 | 60.0 | 110.0 | I |
| I | 1974 | I | 100.0 | I | 180.0 | 0.0 | -620.0 | -60.0 | 260.0 | -280.0 | 620.0 | I |
| I | 1975 | I | 100.0 | I | -93.8 | -68.8 | -112.5 | 306.3 | -6.3 | -31.3 | 106.3 | I |
| I | 1976 | I | 100.0 | I | -4.8 | 4.8 | 7.5 | 80.2 | 4.8 | -4.3 | 11.8 | I |
| I | 1977 | I | 100.0 | I | 6.8 | 1.9 | -19.4 | 90.3 | -1.9 | 1.0 | 21.4 | I |
| I | 1978 | I | 100.0 | I | 8.1 | 8.9 | 9.5 | 52.6 | 4.2 | 4.5 | 12.3 | I |
| I | 1979 | I | 100.0 | I | 8.0 | 4.5 | -1.0 | 50.7 | -1.7 | 4.9 | 34.7 | I |
| I | 1980 | I | 100.0 | I | 7.3 | 17.6 | 2.1 | 43.8 | 20.7 | 15.2 | -6.7 | I |
| I | 1981 | I | 100.0 | I | 12.7 | 24.9 | -16.7 | 117.5 | 58.6 | 20.4 | -117.5 | I |
| I | 1982 | I | 100.0 | I | 6.7 | 12.7 | -1.9 | 75.6 | 55.8 | 12.7 | -61.7 | I |
| I | 1983 | I | 100.0 | I | 2.5 | 15.0 | 1.9 | 62.0 | 48.5 | 12.8 | -42.6 | I |
| I | | I | | I | | | | | | | | I |
| I | 73/83 | I | 100.0 | I | 6.2 | 12.1 | -3.5 | 71.2 | 32.1 | 10.0 | -28.1 | I |
| I | 75/83 | I | 100.0 | I | 5.6 | 12.7 | -1.7 | 71.2 | 31.5 | 10.3 | -29.6 | I |

(2) Arbeitsplatzgewinne und -verluste durch Neugründungen und Gründungen insgesamt (*)

| I | I | Neugründungen | | | I | Gründungen insgesamt | | | I | |
|---|--------|---------------|-------|-------|-------|----------------------|-------|-------|-------|---|
| I | Jahr | I | Zug. | Abg. | Saldo | I | Zug. | Abg. | Saldo | I |
| I | I | I | I | I | I | I | I | I | I | I |
| I | 1973 | I | 2247 | 2331 | -84 | I | 3571 | 3494 | 76 | I |
| I | 1974 | I | 2316 | 2530 | -214 | I | 3703 | 3574 | 128 | I |
| I | 1975 | I | 2438 | 2876 | -438 | I | 4211 | 4032 | 179 | I |
| I | 1976 | I | 2777 | 2645 | 132 | I | 4379 | 3648 | 731 | I |
| I | 1977 | I | 2922 | 2879 | 44 | I | 4330 | 3869 | 461 | I |
| I | 1978 | I | 3252 | 2674 | 578 | I | 5066 | 3763 | 1302 | I |
| I | 1979 | I | 3049 | 2682 | 368 | I | 4838 | 3770 | 1068 | I |
| I | 1980 | I | 3537 | 2370 | 1167 | I | 5197 | 4403 | 794 | I |
| I | 1981 | I | 3972 | 3161 | 810 | I | 6772 | 4963 | 1808 | I |
| I | 1982 | I | 4616 | 3367 | 1249 | I | 6953 | 5642 | 1312 | I |
| I | 1983 | I | 5381 | 3834 | 1547 | I | 8019 | 5692 | 2327 | I |
| I | | I | | | | I | | | | I |
| I | Gesamt | I | 36507 | 31346 | 5160 | I | 57037 | 46850 | 10187 | I |

(*) Zu den Berechnungsweisen vergleiche die gesonderten Erläuterungen

Gewerbemeldungen Kreis Unna

1973 - 1983

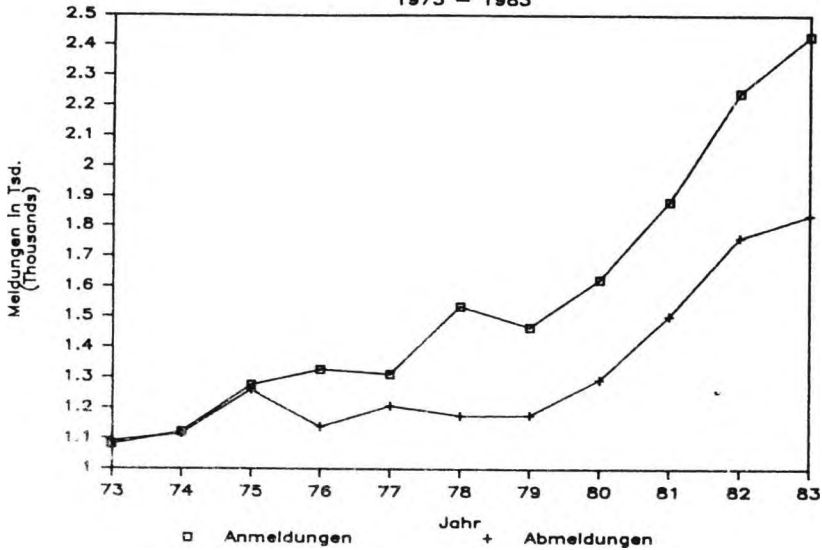

Saldo der Gewerbemeldungen

Kreis Unna

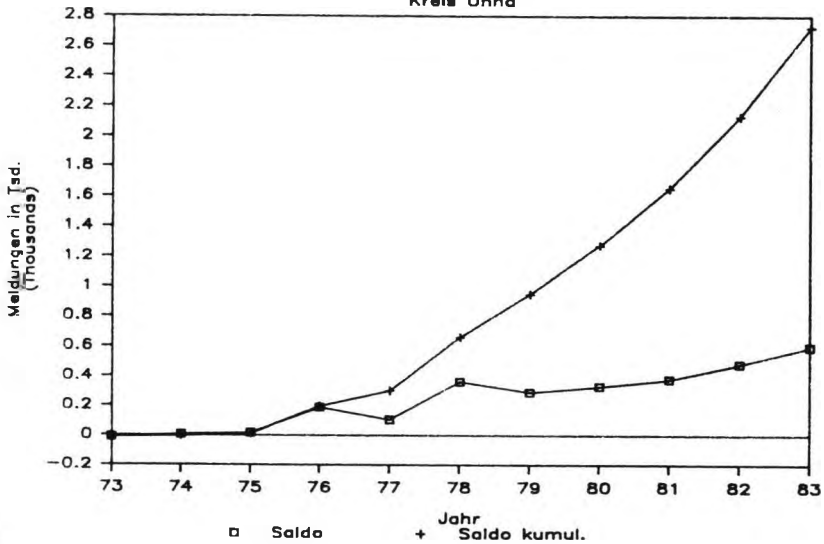

Arbeitsplatzeffekte der Neugründungen

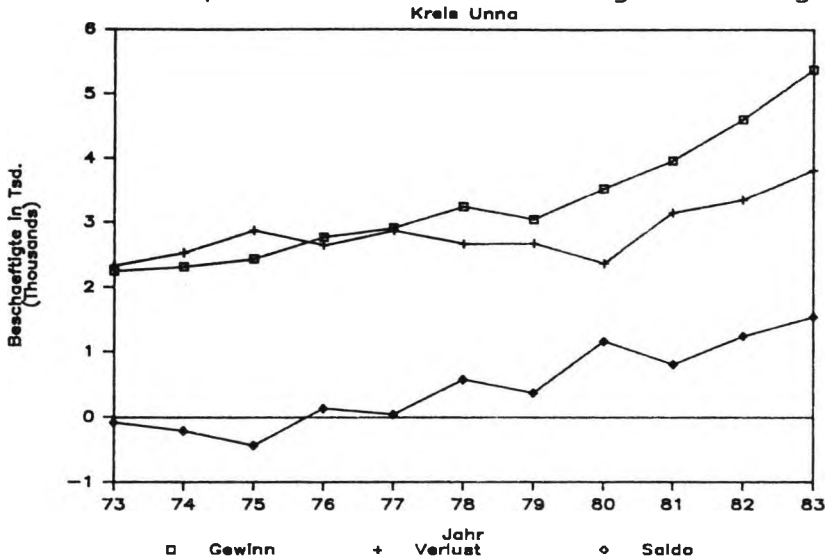

Meldesalden und Arbeitsplatzeffekte

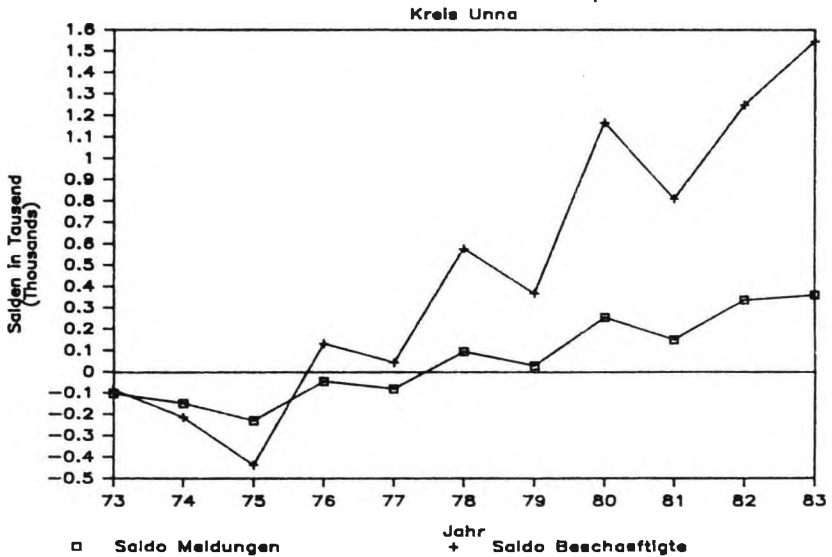

Anmelde – Index

Baseljahr 1975

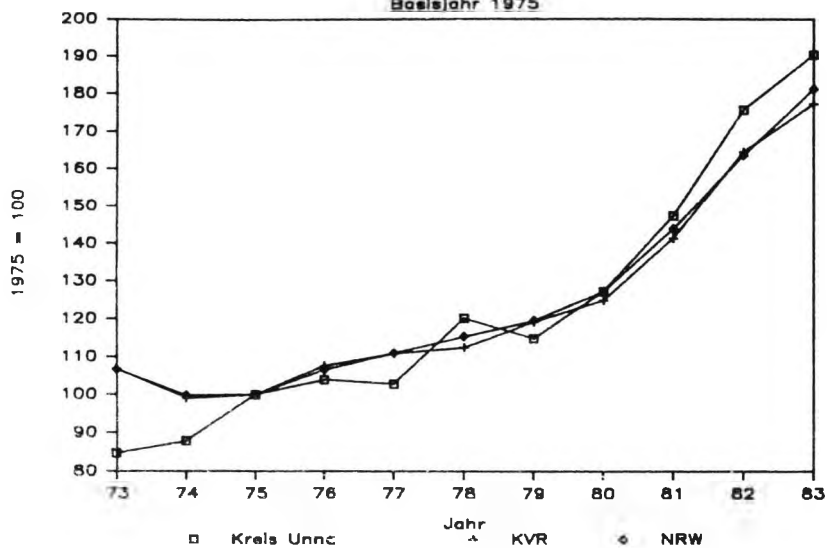

Abmelde – Index

Baseljahr 1975

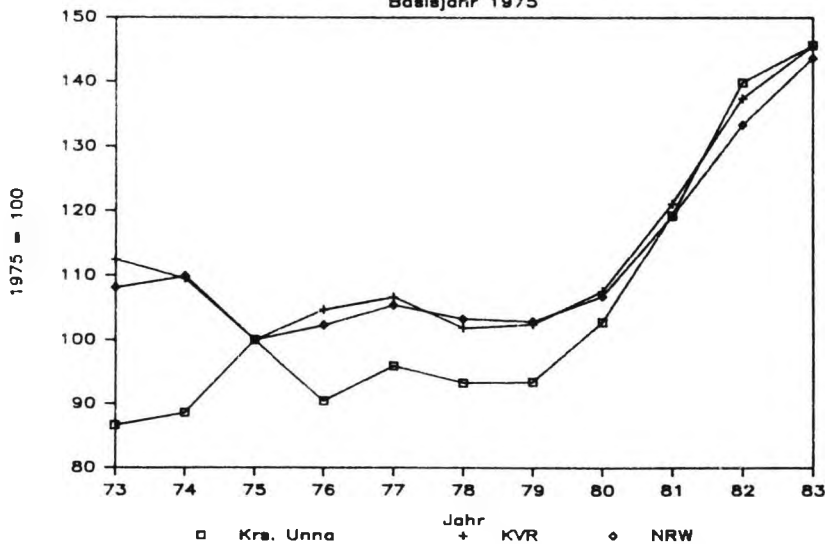

Struktur der Gewerbebeanmeldungen Im Durchschnitt 1973 - 1983

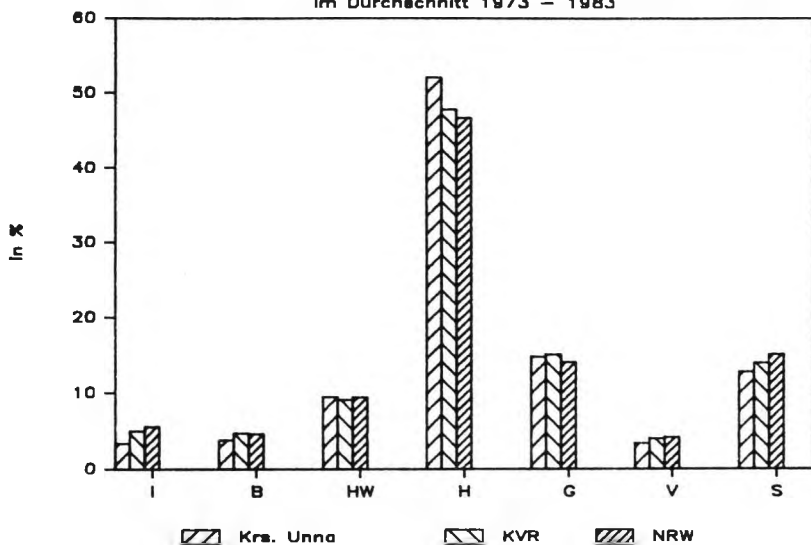

Struktur der Gewerbebeanmeldungen Im Durchschnitt 1973 - 1983

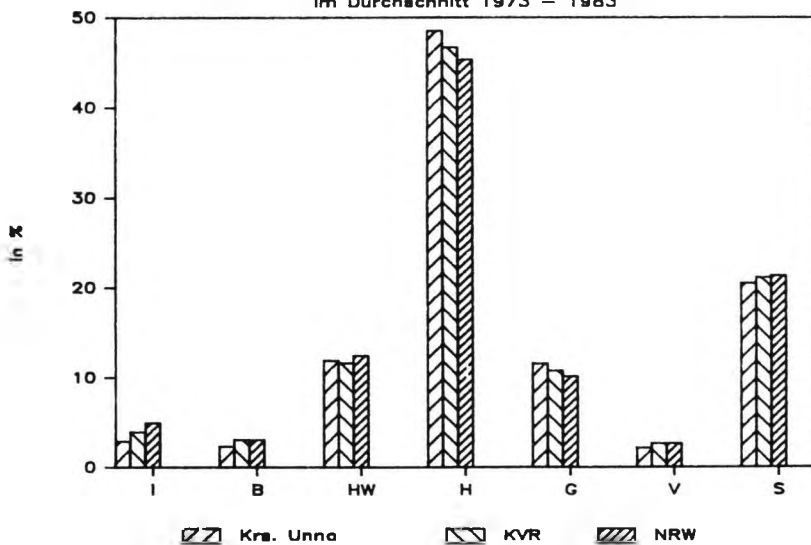

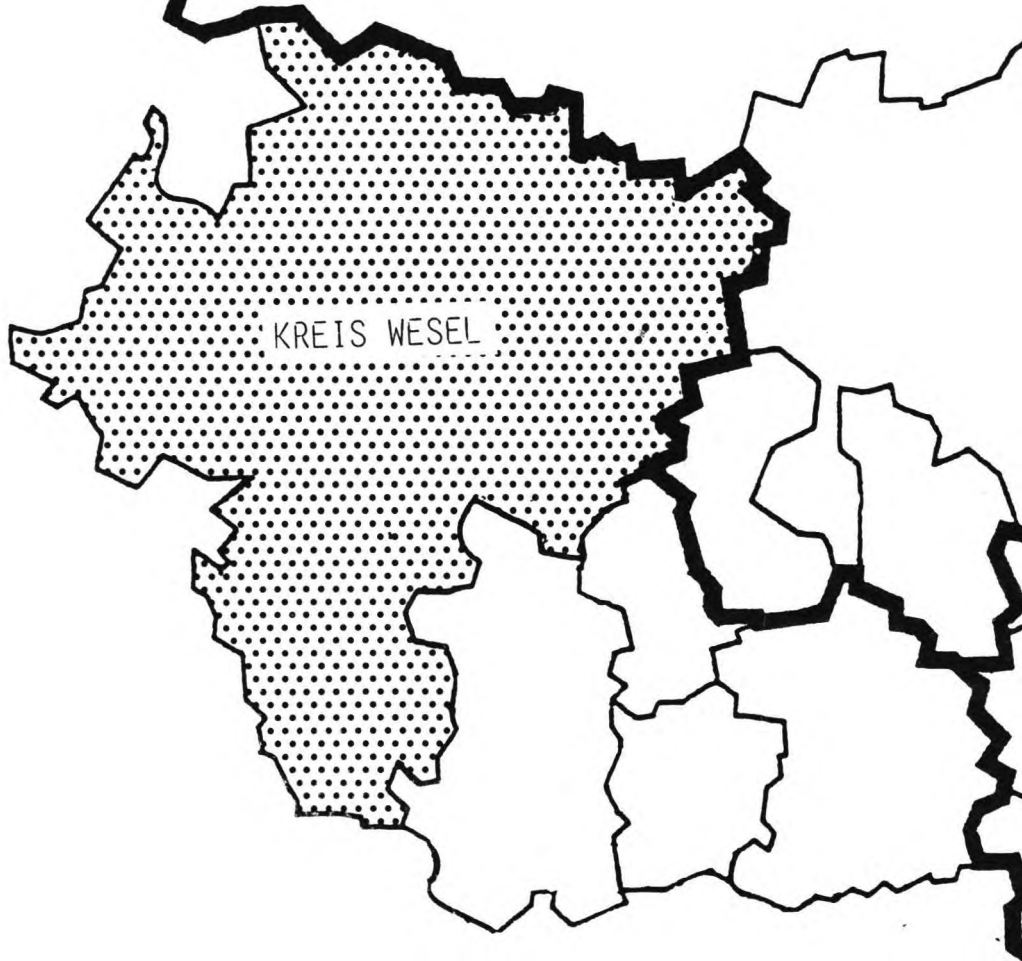

KREIS WESEL

REG.-BEZ. DÜSSELDORF



REG.-BEZ. MÜNSTER

REG.-BEZ. ARNSBERG

I. Auswertungstabellen zu den Gewerbeanmeldungen

(1) Anmeldungen absolut

| I | I | I | I | I | I | I | I | I | I | I | |
|---|--------|---|-------|---|--------|------|--------|--------|-------------|--------|------|
| I | Jahr | I | Summe | I | Indus. | Bau | Handw. | Handel | Gast. Verk. | Sonst. | |
| I | I | I | I | I | I | I | I | I | I | I | |
| I | I | I | I | I | I | I | I | I | I | I | |
| I | 1973 | I | 2437 | I | 114 | 149 | 266 | 1313 | 309 | 74 | 212 |
| I | 1974 | I | 2301 | I | 120 | 114 | 213 | 1229 | 317 | 69 | 239 |
| I | 1975 | I | 1539 | I | 73 | 85 | 141 | 844 | 220 | 46 | 130 |
| I | 1976 | I | 1639 | I | 109 | 72 | 153 | 856 | 217 | 56 | 176 |
| I | 1977 | I | 1678 | I | 91 | 119 | 191 | 841 | 206 | 52 | 178 |
| I | 1978 | I | 1847 | I | 97 | 133 | 152 | 942 | 205 | 71 | 247 |
| I | 1979 | I | 2004 | I | 118 | 147 | 203 | 989 | 211 | 78 | 258 |
| I | 1980 | I | 2063 | I | 117 | 146 | 193 | 984 | 226 | 89 | 308 |
| I | 1981 | I | 2216 | I | 96 | 136 | 174 | 1047 | 273 | 101 | 389 |
| I | 1982 | I | 2662 | I | 125 | 100 | 229 | 1332 | 271 | 80 | 525 |
| I | 1983 | I | 2787 | I | 123 | 106 | 276 | 1296 | 229 | 146 | 611 |
| I | I | I | I | I | I | I | I | I | I | I | |
| I | Summe | I | 23173 | I | 1183 | 1307 | 2191 | 11673 | 2684 | 862 | 3273 |
| I | Ø73/83 | I | 2107 | I | 108 | 119 | 199 | 1061 | 244 | 78 | 298 |
| I | Ø75/83 | I | 2048 | I | 105 | 116 | 190 | 1015 | 229 | 80 | 314 |

(2) Anmeldestruktur in Prozent

| I | I | I | I | I | I | I | I | I | I | I | |
|---|--------|---|-------|---|--------|-----|--------|--------|-------------|--------|------|
| I | Jahr | I | Summe | I | Indus. | Bau | Handw. | Handel | Gast. Verk. | Sonst. | |
| I | I | I | I | I | I | I | I | I | I | I | |
| I | I | I | I | I | I | I | I | I | I | I | |
| I | 1973 | I | 100.0 | I | 4.7 | 6.1 | 10.9 | 53.9 | 12.7 | 3.0 | 8.7 |
| I | 1974 | I | 100.0 | I | 5.2 | 5.0 | 9.3 | 53.4 | 13.8 | 3.0 | 10.4 |
| I | 1975 | I | 100.0 | I | 4.7 | 5.5 | 9.2 | 54.8 | 14.3 | 3.0 | 8.4 |
| I | 1976 | I | 100.0 | I | 6.7 | 4.4 | 9.3 | 52.2 | 13.2 | 3.4 | 10.7 |
| I | 1977 | I | 100.0 | I | 5.4 | 7.1 | 11.4 | 50.1 | 12.3 | 3.1 | 10.6 |
| I | 1978 | I | 100.0 | I | 5.3 | 7.2 | 8.2 | 51.0 | 11.1 | 3.8 | 13.4 |
| I | 1979 | I | 100.0 | I | 5.9 | 7.3 | 10.1 | 49.4 | 10.5 | 3.9 | 12.9 |
| I | 1980 | I | 100.0 | I | 5.7 | 7.1 | 9.4 | 47.7 | 11.0 | 4.3 | 14.9 |
| I | 1981 | I | 100.0 | I | 4.3 | 6.1 | 7.9 | 47.2 | 12.3 | 4.6 | 17.6 |
| I | 1982 | I | 100.0 | I | 4.7 | 3.8 | 8.6 | 50.0 | 10.2 | 3.0 | 19.7 |
| I | 1983 | I | 100.0 | I | 4.4 | 3.8 | 9.9 | 46.5 | 8.2 | 5.2 | 21.9 |
| I | I | I | I | I | I | I | I | I | I | I | |
| I | Ø73/83 | I | 100.0 | I | 5.1 | 5.6 | 9.5 | 50.4 | 11.6 | 3.7 | 14.1 |

II. Auswertungstabellen zu den Gewerbeabmeldungen (Forts.)

(3) Abmeldeveränderungen relativ im Vergleich zum Vorjahr

| I | I | I | I | I | I | I | I | I | I | I | I |
|---|------|---|-------|---|--------|--------|--------|--------|--------|--------|--------|
| I | Jahr | I | Summe | I | Indus. | Bau | Handw. | Handel | Gast. | Verk. | Sonst. |
| I | I | I | I | I | I | I | I | I | I | I | I |
| I | I | I | I | I | I | I | I | I | I | I | I |
| I | 1974 | I | 1.0 | I | 29.9 | 3.7 | -12.5 | -1.7 | 5.1 | 20.6 | 15.8 |
| I | 1975 | I | -42.8 | I | -47.0 | -36.4 | -45.7 | -42.0 | -39.5 | -46.1 | -49.5 |
| I | 1976 | I | 9.5 | I | 41.5 | -20.2 | 12.5 | 9.4 | 0.5 | 29.3 | 22.5 |
| I | 1977 | I | 3.3 | I | 6.7 | 38.0 | 11.7 | -4.6 | 16.4 | 17.0 | -2.9 |
| I | 1978 | I | -6.9 | I | -33.8 | -12.2 | -19.9 | 3.0 | -21.8 | -29.0 | 8.3 |
| I | 1979 | I | 9.0 | I | 30.2 | 38.4 | 10.5 | 0.9 | 19.2 | 6.8 | 16.8 |
| I | 1980 | I | 4.6 | I | -15.9 | -31.1 | 31.4 | -5.1 | -23.9 | -17.0 | 100.6 |
| I | 1981 | I | 3.1 | I | -25.9 | -100.0 | 21.2 | -19.9 | -100.0 | -100.0 | 134.6 |
| I | 1982 | I | 20.3 | I | 120.9 | * | -21.2 | 48.7 | * | * | 6.6 |
| I | 1983 | I | 1.8 | I | 1.1 | * | -9.4 | 11.1 | * | * | -5.5 |
| I | I | I | I | I | I | I | I | I | I | I | I |
| I | Ø | I | 0.3 | I | 9.8 | -10.9 | -2.0 | .0 | -13.1 | -10.8 | 22.5 |

(4) Abmeldeveränderungen relativ zum Basisjahr 1975

| I | I | I | I | I | I | I | I | I | I | I | I |
|---|------|---|-------|---|--------|-------|--------|--------|-------|-------|--------|
| I | Jahr | I | Summe | I | Indus. | Bau | Handw. | Handel | Gast. | Verk. | Sonst. |
| I | I | I | I | I | I | I | I | I | I | I | I |
| I | I | I | I | I | I | I | I | I | I | I | I |
| I | 1973 | I | 173.2 | I | 145.3 | 151.7 | 210.5 | 175.5 | 157.4 | 153.7 | 171.2 |
| I | 1974 | I | 174.9 | I | 188.7 | 157.3 | 184.2 | 172.5 | 165.4 | 185.4 | 198.2 |
| I | 1975 | I | 100.0 | I | 100.0 | 100.0 | 100.0 | 100.0 | 100.0 | 100.0 | 100.0 |
| I | 1976 | I | 109.5 | I | 141.5 | 79.8 | 112.5 | 109.4 | 100.5 | 129.3 | 122.5 |
| I | 1977 | I | 113.1 | I | 150.9 | 110.1 | 125.7 | 104.4 | 117.0 | 151.2 | 118.9 |
| I | 1978 | I | 105.3 | I | 100.0 | 96.6 | 100.7 | 107.5 | 91.5 | 107.3 | 128.8 |
| I | 1979 | I | 114.8 | I | 130.2 | 133.7 | 111.2 | 108.5 | 109.0 | 114.6 | 150.5 |
| I | 1980 | I | 120.2 | I | 109.4 | 92.1 | 146.1 | 102.9 | 83.0 | 95.1 | 301.8 |
| I | 1981 | I | 123.8 | I | 81.1 | 0.0 | 177.0 | 82.4 | 0.0 | 0.0 | 708.1 |
| I | 1982 | I | 149.0 | I | 179.2 | 0.0 | 139.5 | 122.5 | 0.0 | 0.0 | 755.0 |
| I | 1983 | I | 151.8 | I | 181.1 | 0.0 | 126.3 | 136.2 | 0.0 | 0.0 | 713.5 |
| I | I | I | I | I | I | I | I | I | I | I | I |

Gewerbemeldungen Kreis Wesel 1973 - 1983

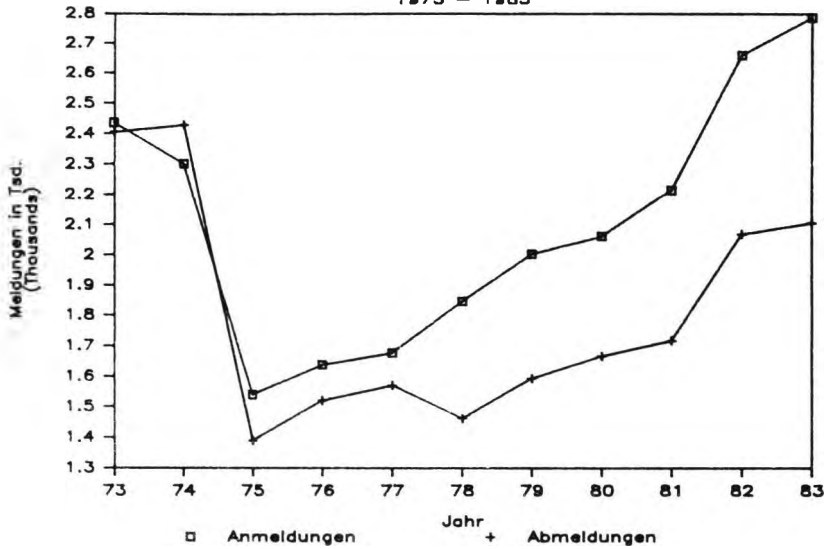

Saldo der Gewerbemeldungen Kreis Wesel

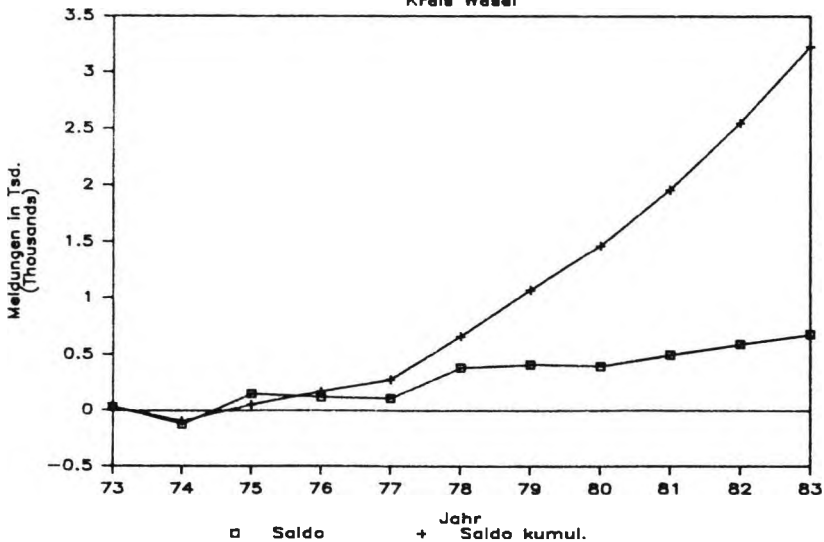

Arbeitsplatzeffekte der Neugründungen

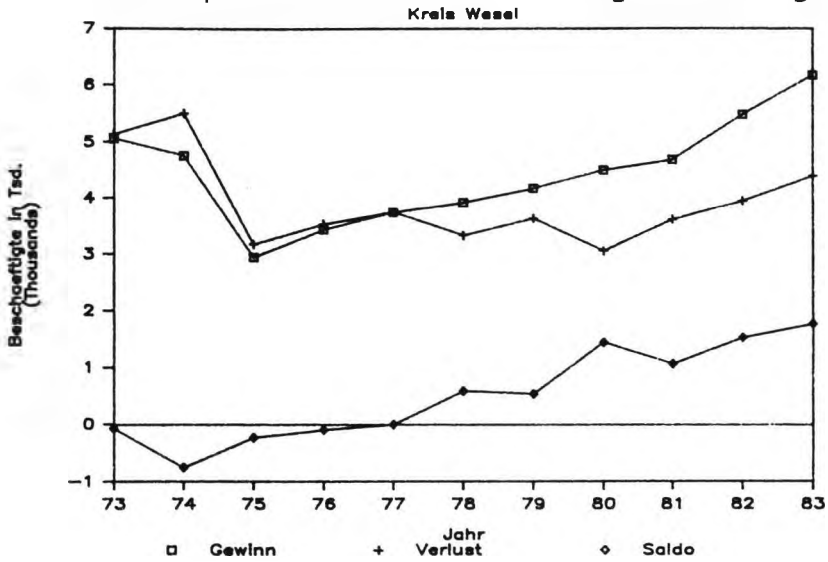

Meldesalden und Arbeitsplatzeffekte

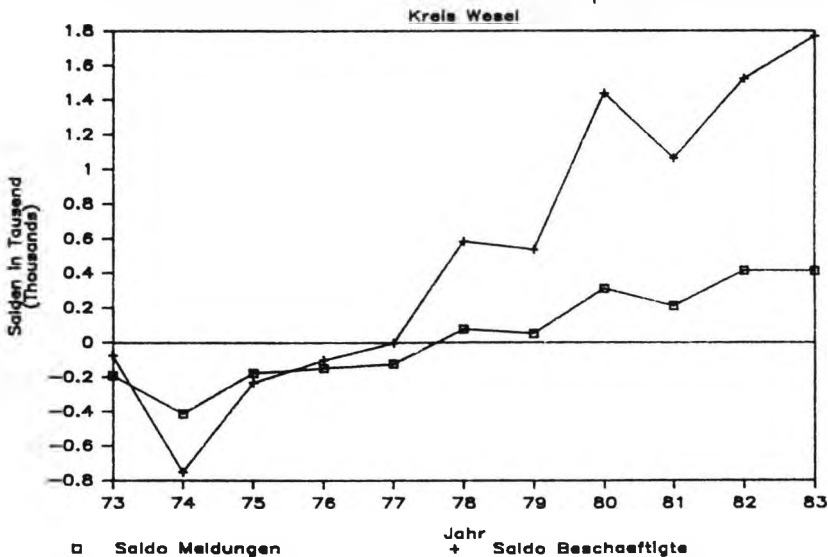

Anmelde – Index

Basisjahr 1975

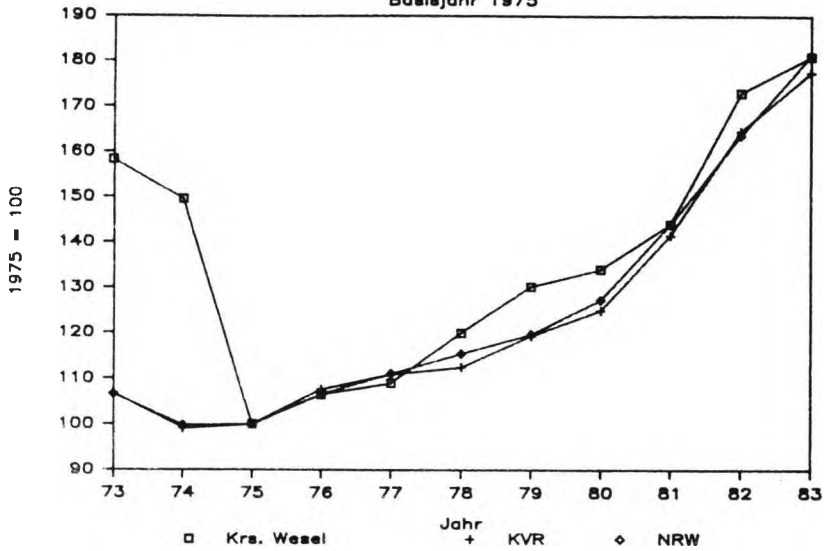

Abmelde – Index

Basisjahr 1975

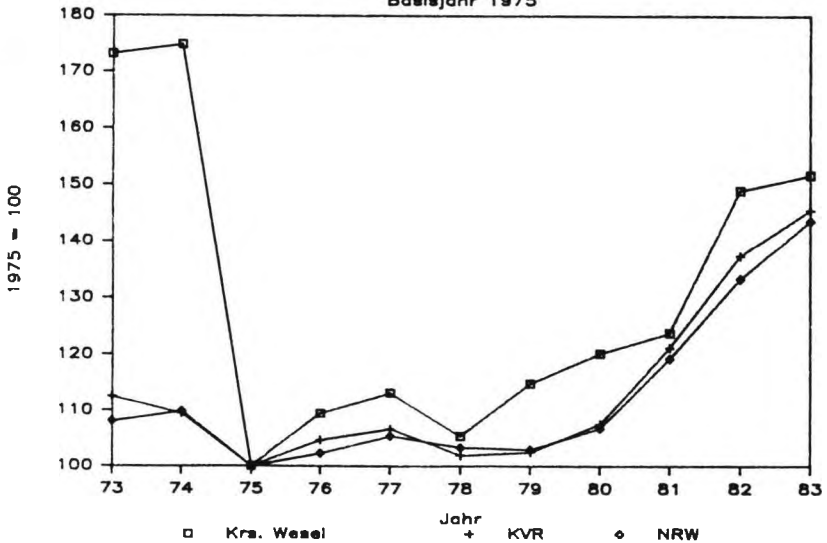

Struktur der Gewerbebeanmeldungen

Im Durchschnitt 1973 - 1983

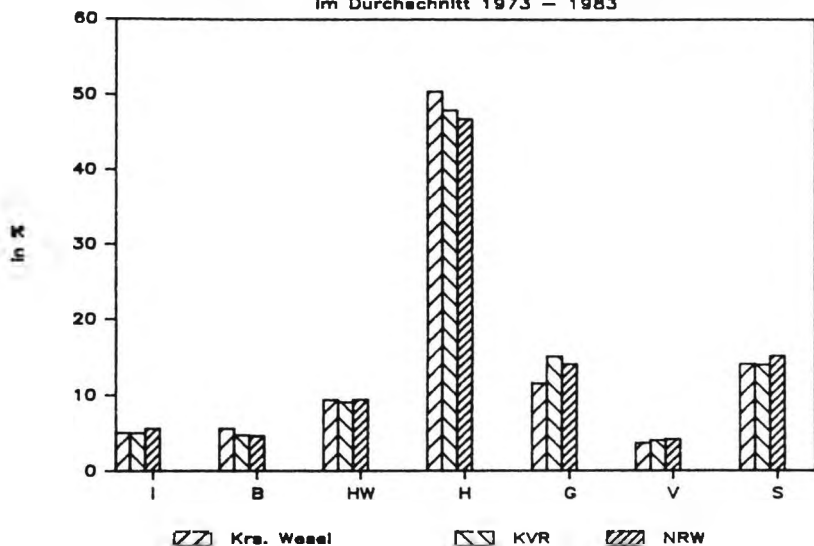

Struktur der Gewerbebeanmeldungen

Im Durchschnitt 1973 - 1983

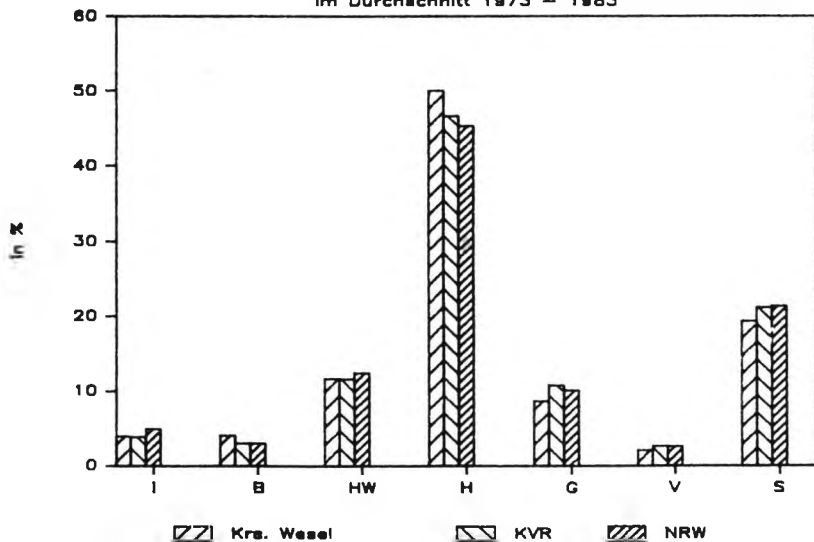

Literaturverzeichnis

- Clemens, Reinhard;
Friede, Christine /Existenzgründungen/
Existenzgründungen in der Bundes-
republik Deutschland. Grundlagen
einer Existenzgründungsstatistik,
Stuttgart 1986.
- Dahremöller, Axel /Beitrag/
Der Beitrag mittelständischer
Unternehmen zur Beschäftigung und
zum Wachstum unter Berücksichtigung
der Unternehmensfluktuation
- Zwischenbericht -, ifm-Materia-
lien Nr. 32, Bonn 1985.
- Eckart, Wolfgang;
von Einem, Eberhard,
Stahl, Eberhard /Dynamik/
Dynamik der Beschäftigtenentwick-
lung. Stand der empirischen For-
schung. Arbeitspapier Nr. 8501 des
Lehrstuhls Wirtschaftstheorie, ins-
besondere Stadtökonomie, Universi-
tät Dortmund, Januar 1985.
- Eisenwein-Rothe, Ingeborg /Methoden/
Die Methoden der Wirtschaftsstatistik,
Band 1, Göttingen 1976.
- Hunsdiek, Detlef /Wirkungen/
Beschäftigungspolitische Wirkungen
von Unternehmensgründungen und Auf-
gaben, ifm-Materialien Nr. 28,
Bonn 1985.

Kirschbaum, Günter

/Entstehung/

Die Entstehung neuer Unternehmungen im regionalen Kontext - Theoretische Analysen und empirische Untersuchungen zur Gründungsproblematik am Beispiel Nordrhein-Westfalens, Diss. Köln 1982.

Klandt, Heinz

/Aspects/

Aspects of new Business-Formation in the Federal Republic of Germany. Paper presented at the London Business School. International Symposium on small Business Proprietorship and social economic Change in Europe, 20.-22. September 1985.

Szyperski, Norbert;
Nathusius, Klaus

/Erfassung/

Zur empirischen Erfassung der Gründungen, Entwicklungen und Liquidationen von Unternehmungen in der Bundesrepublik Deutschland. Arbeitsbericht Nr. 3 des Seminars für Allgemeine Betriebswirtschaftslehre und Betriebswirtschaftliche Planung der Universität zu Köln, Oktober 1975.

Verzeichnis der bisherigen Veröffentlichungen des bifego:

Müller-Böling, Detlef; Szyperski, Norbert; Fürtjes, Heinz-Theo;
Aichele-Hoff, Monika: PLORGA-Handbuch - Version 2.0. -.

Instrumentarium zur Analyse und Gestaltung der Planungsorgani-
sation, Köln, Januar 1982.

DM 400,- (wiss. Institutionen und bifego-Mitglieder DM 260,-)

Müller-Böling, Detlef: Handbuch zur ADV - Skala. Ein Instrumen-
tarium zur Messung von Einstellungen gegenüber der Informations-
technik. Dortmund, Mai 1985.

DM 200,- (DM 110,-)

Müller-Böling, Detlef; Giebisch, Petra; Graf, Helmut:
Gründungsatlas Nordrhein Westfalen - Teilband 1: Gebiet
Kommunalverband Ruhr. Dortmund 1986.

DM 320,- (DM 240,-)